PRESTAÇÃO DE CONTAS
PETE

DOCUMENTOS LEGAIS

*OFÍCIO DO PREFEITO

*CÓPIA DO TERMO DE ADESÃO

*CALENDÁRIO ESCOLAR

*ANEXO I - Relação de alunos

*ANEXOII - Quadro consolidado

*ANEXO III - Controle do condutor

*ANEXO VI - Parecer FUNDEB

*ANEXO VII - Parecer GRE

Secretaria de
Educação
e Esportes

GOVERNO DO ESTADO
PERNAMBUCO

SECRETARIA DE EDUCAÇÃO E ESPORTE DE PERNAMBUCO
SECRETARIA EXECUTIVA DE PLANEJAMENTO E COORDENAÇÃO - SECO
GERÊRENCIA DE ARTICULAÇÃO MUNICIPAL - GAM
PROGRAMA ESTADUAL DE TRANSPORTE ESCOLAR - P E T E

SECRETARIA DE EDUCAÇÃO Pernambuco

PARECER DE ANALISE DA PRESTAÇAO DE CONTAS DO PETE

MUNICÍPIO: FEIRA NOVA **GRE:** **Sede:** **SEI ou SIGEPE:**

TIPO DA ANÁLISE: ( ) 1ª Análise (CGPA) ( ) 2ª análise (GAM) ( )3ª Análise (GEPCC)

PRESTAÇÃO DE CONTAS - 2023

TERMO DE ADESÃO: PROGRAMA ESTADUAL DE TRANSPORTE ESCOLAR - PETE
DATA QUE O MUNICÍPIO PRESTOU CONTAS:

VALOR REPASSADO NO EXERCÍCIO ATUAL:	**R$**	**910.492,16**
SALDO REPROGRAMADO (EXERCÍCIO ANTERIOR):	**R$**	**8.777,19**
SALDO A REPROGRAMAR (EXERCÍCIO POSTERIOR):	**R$**	**2.495,00**

DATA DE ASSINATURA DO TERMO DE ADESÃO: 02 de Janeiro de 2021

CHECK LIST DA DOCUMENTAÇÃO

DOCUMENTOS LEGAIS	(X)	1-OFÍCIO DO PREFEITO ENCAMINHANDO A PRESTAÇÃO DE CONTAS DO PETE;
	(X)	2-CÓPIA DO TERMO DE ADESÃO;
	(X)	3-CALENDÁRIO(S) DO(S) ANO(S) LETIVO(S);
	(X)	4-CÓPIA DA PORTARIA DE NOMEAÇÃO DO FISCAL DO SERVIÇO;
	(X)	5-ANEXO I (RELAÇÃO DOS ALUNOS QUE UTILIZAM TRANSPORTE DAS ESCOLAS)
	(X)	6-ANEXO II - QUADRO CONSOLIDADO - (RELAÇÃO DAS ESCOLAS DO MUNICÍPIO, DISCRIMINANDO, PARA CADA UMA DELAS, A LOCALIZAÇÃO E O NÚMERO DE ALUNOS PREVISTOS DE SEREM TRANSPORTADOS POR TURNO.
	(X)	7-ANEXO III - FICHA CONTROLE DO CONDUTOR DE TRANSPORTE ESCOLAR
	(X)	8-ANEXO VI (PARECER CONCLUSIVO DO CONSELHO DE ACOMPANHAMENTO E CONTROLE SOCIAL - CACS – FUNDEB
	( )	9-ANEXO VII (PARECER CONCLUSIVO GRE) - **Não se Aplica ao Município**
CONTROLE RODOVIÁRIOS	(X)	10-MAPA RODOVIÁRIO DO MUNICÍPIO, CONTENDO O TRAÇADO GEORREFERENCIADO POR GPS DAS ROTAS DO TRANSPORTE ESCOLAR, EM SUAS VARIAÇÕES – CASO EXISTAM – DE TURNOS E SENTIDOS, DISPONIBILIZADOS EM ARQUIVO ELETRÔNICO GERADO POR SOFTWARES DE TRATAMENTO E MANIPULAÇÃO DE DADOS DE GPS, COM EXTENSÕES *.GPX, *.KML E *GTM, POR EXEMPLO.
	(X)	
	(X)	11-COMPOSIÇÃO ANALÍTICA DOS PREÇOS DO QUILÔMETRO RODADO A SER PAGO AO CONTRATADO PARA CADA UMA DAS ROTAS.
	(X)	12 e 13 CÓPIA(S) DO(S) DADO(S) DO(S) MOTORISTA(S) (CNH, CPF) / DO(S) VEÍCULO(S) (CRLV);
	(X)	14-CÓPIA (S) DO (S) CERTIFICADOS DO(S) CURSO(S) DE HABILITAÇÃO DO(S) MOTORISTA(S);
ANALISADO PELA GAM	**APROVADO ( )**	
	APROVADO COM RESSALVA ( )	
CONTROLE FINANCEIRO	(X)	15-ANEXO IV (DEMONSTRATIVO DA EXECUÇÃO DA RECEITA, DESPESA E DE PAGAMENTOS EFETUADOS)
	(X)	16-ANEXO V (CONCILIAÇÃO-PRESTAÇÃO DE CONTAS)
	(X)	17-CÓPIA DA DOCUMENTAÇÃO DE AUTORIZAÇÃO DA DESPESA (EMPENHO, AUTORIZAÇÃO DE PAGTO), DOCUMENTOS DE PAGAMENTO (BOLETO, AUTENTICAÇÃO DE PAGTO), RESPECTIVOS DOCUMENTOS FISCAIS (NOTAS FISCAIS, RECIBOS), BOLETINS DE MEDIÇÃO E COMPROVANTES DE PAGAMENTO (CHEQUE, ORDEM BANCÁRIA);
	( )	18-COMPROVANTES DOS RECOLHIMENTOS FISCAIS, PREVIDENCIÁRIOS E TRABALHISTAS; **Não se aplica ao Município**
	(X)	19-EXTRATO BANCÁRIO DA CONTA (CORRENTE E INVESTIMENTO);
CÓPIA DA DOCUMENTAÇÃO RELATIVA AO PROCESSO LICITATÓRIO OU TERMO DE DISPENSA DE LICITAÇÃO (LEI FEDERAL Nº 8.666, DE 21 DE JUNHO DE 1993), CONFORME O CASO, DEVENDO CONSTAR:		
CONTROLE PROCESSO LICITATÓRIO	(X)	20-EDITAL;
	(X)	21-CÓPIA DO PROJETO/TERMO DE REFERÊNCIA CONTENDO - Planilha discriminando as Rotas (e variações em seus turnos e sentidos), veículos e Itinerários a serem contratados, conforme modelo constante no Anexo III da resolução TC nº 006/2013;
	(X)	22-COMPROVANTE DE PUBLICAÇÃO;
	(X)	23-PLANILHA ORÇAMENTÁRIA BÁSICA;
	(X)	24-PROTOCOLO DE RECEBIMENTO, NO CASO DE CONVITE;
	(X)	25-ATAS;
	(X)	26-MAPA DAS PROPOSTAS;
	(X)	27-PROPOSTA VENCEDORA, INCLUINDO O CRONOGRAMA FÍSICO FINANCEIRO;
	(X)	28-TERMO DE ADJUDICAÇÃO;
	(X)	29-TERMO DE HOMOLOGAÇÃO;
	(X)	30-CÓPIA DO CONTRATO CELEBRADO, OU INSTRUMENTO EQUIVALENTE, E ALTERAÇÕES POSTERIORES;
ANALISADO PELA GEPCC	**APROVADO ( )**	
	APROVADO COM RESALVA ( )	

OBSERVAÇÕES COMPLEMENTARES DA ANÁLISE E/OU PENDÊNCIAS

Data da análise: _____/_____/_____ **ASS.:**

RESPONSÁVEL PELA ANÁLISE:

GOVERNO MUNICIPAL DE FEIRA NOVA
Rua Urbano Barbosa, s/n - Centro
CEP: 55.715-000 | CNPJ: 11.097.243/0001-06
Fone: (81) 3645.1156 | (81) 3645.1188

PREFEITURA MUNICIPAL DE FEIRA NOVA - PE
FLS
01

ITEM 01

OFÍCIO DO PREFEITO ENCAMINHANDO A PRESTAÇÃO DE CONTAS DO PETE;

GOVERNO MUNICIPAL DE FEIRA NOVA
Rua Urbano Barbosa, s/n - Centro
CEP: 55.715-000 | CNPJ: 11.097.243/0001-06
Fone: (81) 3645.1156 | (81) 3645.1188

FLS 02

ITEM 02

CÓPIA DO TERMO DE ADESÃO

PREFEITURA MUNICIPAL DE FEIRA NOVA - PE
FLS
03

Secretaria de Educação PERNAMBUCO GOVERNO DO ESTADO

TERMO ADESÃO AO "PROGRAMA ESTADUAL DE TRANSPORTE ESCOLAR - PETE", QUE ENTRE SI CELEBRAM O ESTADO DE PERNAMBUCO, ATRAVÉS DA SECRETARIA DE EDUCAÇÃO E A PREFEITURA MUNICIPAL DE FEIRA NOVA NA FORMA ABAIXO:

O **ESTADO DE PERNAMBUCO**, através da **SECRETARIA DE EDUCAÇÃO**, inscrita no CNPJ/MF sob o nº 10.572.071/0001-12, com sede na Avenida Afonso Olindense, 1513, bairro da Várzea, nesta cidade do Recife, doravante denominada simplesmente SE, neste ato representada por seu Secretário, **MARCELO ANDRADE BEZERRA BARROS**, brasileiro, casado, professor, inscrito no CPF/MF sob o nº 652.895.104-78, portador da carteira de identidade nº 3.655.612 SSP/PE, residente e domiciliado na Cidade do Recife, Estado de Pernambuco, nomeado através do ato n° 006 do dia 01 de janeiro de 2021, publicado no DOE n°. 01, edição do dia 01/01/2021, e de outra parte, a **PREFEITURA MUNICIPAL DE FEIRA NOVA,** CNPJ n°11.097.243/0001-06, com endereço Rua Urbana Barbosa, S/N, Centro CEP 55715-000 Feira Nova/PE, aqui designada **PREFEITURA**, neste ato representado (a) pelo(a) seu(sua) Prefeito(a), **Sr(a).** DANILSON CÂNDIDO GONZAGA, brasileiro(a), inscrito(a) no CPF/MF sob o nº, 058.242.024-51 portador(a) da cédula de identidade nº7.252.779 SDS, residente e domiciliado(a) Rua São José, 182, Centro CEP 55715-000 Feira Nova/PE, **celebram o presente instrumento**, comprometendo-se a cumprir as disposições estabelecidas no termo de adesão, na Lei Estadual n° 13.463 de 09/06/2008 e alterações posteriores, na Resolução Tribunal de Contas do Estado de Pernambuco n° 006/2013, e na resolução do CD/FNDE n° 12 de 17/03/2011, que estabelecem critérios de execução, formas de transferências, acompanhamento de prestação de contas dos recursos transferidos ao Município pela Secretaria de Educação do Estado de PE e pelo Fundo Nacional de Desenvolvimento da Educação – FNDE e, no que couber a Lei nº. 8.666/1993, respectivamente mediante as cláusulas e condições a seguir estipuladas:

DO OBJETO

CLÁUSULA PRIMEIRA – Constitui objeto do presente Termo de Adesão à fixação de princípios e atribuições para a implantação e desenvolvimento do "PROGRAMA ESTADUAL DE TRANSPORTE ESCOLAR – PETE", visando a melhoraria do transporte dos alunos da Rede Estadual de Ensino conforme os critérios estabelecidos na Lei 13.463 de 09 de junho de 2008 e suas alterações.

DOS COMPROMISSOS

CLÁUSULA SEGUNDA – São compromissos:

DA SECRETARIA DE EDUCAÇÃO DE PERNAMBUCO - SE/PE:

PARÁGRAFO PRIMEIRO: Informar no Censo Escolar do INEP o número de alunos da Rede Estadual de Ensino, transportados pelo Poder Público Municipal e informar

DANILSON CÂNDIDO GONZAGA
PREFEITO MUNICIPAL

PREFEITURA MUNICIPAL DE FEIRA NOVA - PE
FLS
04

ao MUNICÍPIO eventuais irregularidades na execução desses serviços para que sejam tomadas as providências pertinentes e os ajustes que se fizerem necessários.

PARÁGRAFO SEGUNDO: Monitorar, através da Gerência Regional de Educação e Gestores (as) de Escolas, a execução do serviço de transporte dos alunos da Rede Estadual de Ensino, realizado pelo município, observando os artigos 105, 136, 137, 138, 139 e 145 e o que prevê as resoluções 84, 87 e 285 de 1998 do Código de Trânsito Brasileiro.

PARÁGRAFO TERCEIRO: Os (as) Gestores(as) de Escolas e as Gerências Regionais de Educação deverão orientar os alunos quanto à responsabilidade pela conservação do transporte utilizado, ao respeito aos colegas e ao condutor do veículo, bem como informar quaisquer irregularidades. Em caso de irregularidades, a Gestão Escolar deverá encaminhar documento oficial à GRE, solicitando que sejam tomadas as providências necessárias, para a regularização do serviço.

PARÁGRAFO QUARTO: Efetuar o repasse financeiro ao MUNICÍPIO para pagamento das despesas realizadas com o transporte escolar dos alunos da Rede Estadual de Ensino, com base no número de alunos, valor "*per capita*" de acordo com o censo escolar do ano anterior e segundo os valores constantes dos incisos I, II, III e IV do art. 3º da Lei Estadual nº 13.463, de 09/06/2008 e suas alterações

PARÁGRAFO QUINTO : Os recursos serão transferidos de forma parcelada, até o 5º dia útil de cada mês, salvo implicações administrativas, mediante depósito em conta bancária específica aberta pelo MUNICÍPIO exclusivamente para esse programa, sendo o valor repassado, independente do quantitativo de parcelas, suficiente para garantia do transporte escolar para os alunos da rede estadual, em todos os dias letivos previstos no calendário escolar anual estabelecido pela Secretaria de Educação e Esporte do Estado de Pernambuco.

PARÁGRAFO SEXTO: A SEE-PE deverá informar as Prefeituras Municipais, o planejamento orçamentário anual destinado a cada município, com os valores que serão repassados para manutenção do Programa Estadual de Transporte Escolar – PETE, com base no quantitativo de estudantes informados no censo escolar do ano anterior. Caso haja necessidade de atualização no quantitativo de estudantes informados no censo escolar, considerando os dados referentes à matrícula do ano em curso, serão utilizados relatórios e quadros consolidados, com o número atualizado de estudantes transportados, assinados pela Gerência Regional de Educação e pelo(a) Prefeito(a), acompanhado de justificativa, por parte da GRE e Município, para as devidas alterações.

PARÁGRAFO SÉTIMO: O não cumprimento da realização dos serviços do transporte escolar ensejará a suspensão pela SEE-PE, dos repasses até a sua devida regularização e, caso não ocorra, deverão ser tomadas as medidas necessárias para não prejudicar o calendário escolar dos alunos da Rede Estadual.

PARÁGRAFO OITAVO: Autorizar, mediante ofício, até o 5º dia útil do mês de fevereiro, o Fundo Nacional de Desenvolvimento da Educação (FNDE) a repassar, diretamente ao município, os recursos provenientes do Programa Nacional de Apoio ao Transporte do Escolar (PNATE) – Cota Estadual.

DA PREFEITURA MUNICIPAL:

PREFEITURA MUNICIPAL ... FEIRA NOVA - PE
FLS
05

PARÁGRAFO NONO: Realizar o Transporte Escolar dos alunos da rede estadual de ensino nas condições de segurança, de acordo com os requisitos do Código de Trânsito Brasileiro, em especial nos artigos 105,136, 137, 138, 139 E 145 e o que prevê as resoluções 84, 87 e 285 de 1998 do Código de Trânsito Brasileiro.

PARAGRAFO DÉCIMO: As prefeituras terão um prazo de 30 (dias) dias após o recebimento do planejamento orçamentário anual, destinado a cada município, com os valores que serão repassados para manutenção do Programa Estadual de Transporte Escolar – PETE, para proceder com a atualização no quantitativo de estudantes informados no censo escolar, através de relatórios e quadros consolidados, com o quantitativo atualizado de estudantes transportados, assinados pela Gerência Regional de Educação e pelo(a) Prefeito(a), acompanhado de justificativa, por parte da GRE e Município, para as devidas alterações.

PARAGRAFO DÉCIMO PRIMEIRO: As prefeituras, por meio de sua Administração Direta e Indireta, ficam obrigadas a implantar e manter atualizados os procedimentos de controle interno relativos ao serviço de Transporte Escolar conforme o Art. 2º da Resolução 06/2013 do Tribunal de Contas do Estado de Pernambuco.

PARÁGRAFO DÉCIMO SEGUNDO: Informar os dados do Coordenador Municipal de Transporte Escolar indicado pela Prefeitura para acompanhar, fiscalizar e controlar a oferta do serviço de Transporte Escolar aos estudantes da rede estadual, informando a SEE-PE, através de oficio, acerca de qualquer anormalidade verificada.

PARÁGRAFO DÉCIMO TERCEIRO: Prestar informações referentes ao transporte escolar a SEE-PE, ao TCE/PE e aos órgãos de trânsito.

PARÁGRAFO DÉCIMO QUARTO: Manter os veículos utilizados no transporte escolar em boas condições de conservação e higiene.

PARÁGRAFO DÉCIMO QUINTO: Articular resoluções imediatas para possíveis irregularidades encontradas, na documentação do veículo e do condutor, em ocasiões de vistorias e procedimentos de fiscalização.

PARÁGRAFO DÉCIMO SEXTO: Garantir que sejam transportados, única e exclusivamente, estudantes das redes municipal e estadual, devidamente cadastrados, bem como cumprir de forma integral os roteiros informados e acordados com a Gerência Regional de Educação e/ou pela Gestão Escolar.

PARÁGRAFO DÉCIMO SÉTIMO: Cumprir os 200 (duzentos) dias letivos e o período de recuperação, conforme calendário escolar, que deverá ser negociado com a Gerência Regional de Educação.

PARÁGRAFO DÉCIMO OITAVO: Informar conta bancária específica para recebimento dos recursos destinados ao PETE.

PARÁGRAFO DÉCIMO NONO: Prestar contas dos recursos recebidos para o transporte escolar dos estudantes da rede estadual de ensino em até 60 (sessenta) dias após o início do ano subsequente.

DA COOPERAÇÃO TÉCNICA E DO COMODATO

CLÁUSULA TERCEIRA – No caso de interesse das partes, poderá ser firmado termo de cooperação técnica e/ou termo de comodato nos termos e condições previstas no

DANILSON CANDIDO GONZAGA
PREFEITO MUNICIPAL

PREFEITURA MUNICIPAL DE FEIRA NOVA - PE
FLS
06

Decreto nº. 41.300, de 13 de novembro de 2014, ou outro termo que se verifique legalmente possível pelo jurídico da SEE-PE.

DA VIGÊNCIA

CLÁUSULA QUARTA – O presente Termo de adesão terá vigência de 04 (quatro) anos, podendo ser prorrogado por igual período, conforme o art. 5° da Lei Estadual n° 13.463, de 09 de junho de 2008.

DO ADITAMENTO

CLÁUSULA QUINTA – As alterações necessárias ao fiel cumprimento deste instrumento serão efetivadas mediante prévio Termo Aditivo, que passa a fazer parte integrante do presente Termo de adesão.

DA PRESTAÇÃO DE CONTAS

CLÁUSULA SEXTA: O MUNICÍPIO elaborará e remeterá a SEE-PE, até 60 (sessenta) dias após o início do ano subsequente, prestação de contas dos recursos financeiros recebidos à conta do Programa Estadual de Transporte Escolar – PETE, devidamente assinada e carimbada pelo(a) PREFEITO(A).

PARÁGRAFO PRIMEIRO: A prestação de contas será constituída dos documentos que se encontram no check list em anexo (Anexo I), o qual faz parte integrante do presente termo.

PARÁGRAFO SEGUNDO: Quando se fizer necessário, a SEE-PE poderá solicitar ao município, documentos complementares à prestação de contas, sempre no intuito de garantir a validação e aprovação das contas públicas junto aos órgãos de controle.

PARÁGRAFO TERCEIRO: Após o recebimento da prestação de contas, a Gerência de Prestação de Contas de Convênios procederá à verificação da regularidade da execução da despesa, obedecidos aos parâmetros estabelecidos na legislação pertinente.

PARÁGRAFO QUARTO: O setor de Prestação de Contas de Convênios, depois de efetuada a análise da prestação de contas pode fornecer certificado de quitação de prestação de contas quando solicitado.

PARÁGRAFO QUINTO: A emissão de certificado de quitação de prestação de contas, prevista no parágrafo anterior, não elide a atuação dos órgãos de controle interno e externo no exercício de suas respectivas atribuições.

PARÁGRAFO SEXTO: Após elaboração de parecer conclusivo sobre a prestação de contas, a SEE/PE adotará as seguintes providências:

I - Na hipótese de parecer favorável, a Gerência de Prestação de Contas de Convênios arquiva o processo de prestação de contas, mantendo-o à disposição dos órgãos de controle interno e externo, pelo prazo de 05 (cinco) anos, ressalvados os prazos mais longos previstos na legislação.

II - Se a verificação prevista no parágrafo terceiro resultar em exigências, a gerência de Prestação de Contas de Convênios abrirá prazo improrrogável de 30 (trinta) dias para o responsável atendê-las.

III - Findo o prazo referido no item II, e não atendidas as exigências pelo responsável, a Gerência de Prestação de Contas de Convênios recomendará

PREFEITURA MUNICIPAL DE FEIRA NOVA - PE
FLS
07

a instauração de tomada de contas especial, nos termos da legislação de regência.

DA RESCISÃO

CLÁULULA SÉTIMA – O presente Termo de Compromisso poderá ser rescindido, a qualquer tempo, por acordo das partes, desde que fique resguardada a manutenção do serviço de transporte escolar até o término do ano letivo em curso, conforme art.6º da Lei Estadual nº 13.463, de 09 de junho de 2008.

PARÁGRAFO PRIMEIRO: Por razões de relevante e excepcional interesse público, ou por inadimplência de quaisquer de suas cláusulas, independente de notificação judicial ou extrajudicial em especial quando vierem a ser constatadas as seguintes situações:

a) Utilização dos recursos em desacordo com o PETE;
b) Falta de apresentação da prestação de contas.

PARÁGRAFO SEGUNDO: Em todos os casos, as partes se obrigam pelos compromissos assumidos na vigência deste instrumento.

PARÁGRAFO TERCEIRO: Eventual manifestação do município de desinteresse na continuidade da prestação do serviço descrito no parágrafo nono da cláusula segunda deste instrumento somente terá efeitos a partir do primeiro dia do ano seguinte àquele no qual externada à intenção de não dar seguimento à execução do presente ajuste.

DO FORO

CLÁUSULA OITAVA – Fica, eleito o Fórum da Cidade do Recife, Comarca da Capital do Estado, para dirimir questões suscitadas na execução do presente instrumento.

E assim, por estarem de pleno acordo, assinam o presente instrumento, em 03 (três) vias, de igual teor e forma, na presença das testemunhas abaixo, que também assinam, para todos os efeitos de direito.

Recife, 02 de Janeiro de 2021.

SECRETÁRIO DE EDUCAÇÃO DO ESTADO

PREFEITO

TESTEMUNHAS:

1 - _____ CPF/MF Nº _____

2 - _____ CPF/MF Nº _____

ANEXO I – DOCUMENTOS PARA COMPOR A PRESTAÇÃO DE CONTAS

PREFEITURA MUNICIPAL DE FEIRA NOVA - PE
FLS
08

Base legal: Resolução TC n° 006/2013, Lei Estadual n° 13.463/2008, Lei Federal nº 8.666, de 21 de junho de 1993.

A) Cópia do Projeto/Termo de Referência contendo:

1. Planilha discriminando as Rotas (e variações em seus turnos e sentidos), veículos e Itinerários a serem contratados, conforme modelo constante no Anexo III da resolução TC n° 006/2013;

2. Relação das escolas do município, discriminando, para cada uma delas, a localização, e o número de alunos previstos de serem transportados por turno;

3. Calendário(s) do(s) ano(s) letivo(s);

4. Mapa rodoviário do município, contendo o traçado georreferenciado por GPS das rotas do transporte escolar, em suas variações – caso existam – de turnos e sentidos, disponibilizados em arquivo eletrônico gerado por softwares de tratamento e manipulação de dados de GPS, com extensões *.gpx, *.kml e *gtm, por exemplo.

5. Composição analítica dos preços do quilômetro rodado a ser pago ao contratado para cada uma das rotas.

6. Especificações técnicas dos veículos, detalhando: tipo, número sequencial identificador por tipo, rota(s) a ser(em) atendida(s), idade máxima aceitável e capacidade de transporte.

B) Cópia da documentação relativa ao Processo Licitatório ou Termo de Dispensa de Licitação (Lei Federal nº 8.666, de 21 de junho de 1993), conforme o caso, devendo constar:

1. Edital;
2. Comprovante de publicação;
3. Planilha orçamentária básica;
4. Protocolo de recebimento, no caso de convite;
5. Atas;
6. Mapa das propostas;
7. Proposta vencedora, incluindo cronograma físico-financeiro proposto;
8. Termo de adjudicação;
9. Termo de homologação;
10. Planilha orçamentária básica contratada

C) Cópia do contrato celebrado, ou instrumento equivalente, e alterações posteriores

D) Cópia da portaria de nomeação do fiscal do serviço;

E) Cópia(s) do(s) dado(s) do(s) motorista(s) (CNH, CPF) e do(s) veículo(s) (CRLV);

F) Cópia(s) do(s) certificado(s) do(s) curso(s) de habilitação do(s) motorista(s);

PREFEITURA MUNICIPAL DE FEIRA NOVA - PE
FLS
09

G) Cópia da documentação de autorização da despesa, documentos de pagamento, respectivos documentos fiscais, boletins de medição e comprovantes de pagamento.
H) Comprovantes dos recolhimentos fiscais, previdenciários e trabalhistas, quando houver.
I) Relação de pagamentos e Relação da execução da receita e despesa.
J) Extrato bancário **(conta corrente e conta investimento)**
K) Conciliação bancária
L) Quadro consolidado
M) Ofício do Prefeito encaminhando a Prestação de Contas
N) Cópia do Termo de Adesão ao PETE
O) Ficha controle de condutor do transporte escolar
P) Parecer conclusivo do CACS-FUNDEB – Conselho de Acompanhamento e Controle Social
Q) Parecer conclusivo da Gerência Regional de Educação – GRE
R) Relação dos alunos que utilizam o transporte escolar

DANILSON CÂNDIDO GONZAGA
PREFEITO MUNICIPAL

PREFEITURA MUNICIPAL DE FEIRA NOVA - PE
FLS
10

Governo de Pernambuco

PARECER DE ANÁLISE DA PRESTAÇÃO DE CONTAS DO PETE

MUNICÍPIO: **GRE** **Sede:** **SEI ou SIGEPE:**

TIPO DA ANÁLISE: ( ) 1ª Análise (CGPA) ( ) 2ª análise (GAM) ( )3ª Análise (NEPCC)

PRESTAÇÃO DE CONTAS (ANO) :

TERMO DE ADESÃO:
DATA QUE O MUNICÍPIO PRESTOU CONTAS
VALOR REPASSADO NO EXERCÍCIO ATUAL: R$
SALDO REPROGRAMADO (EXERCÍCIO ANTERIOR): R$
SALDO A REPROGRAMAR (EXERCÍCIO POSTERIOR): R$
DATA DE ASSINATURA DO TERMO DE ADESÃO:

CHECK LIST DA DOCUMENTAÇÃO

DOCUMENTOS LEGAIS	( )	1-OFÍCIO DO PREFEITO ENCAMINHANDO A PRESTAÇÃO DE CONTAS DO PETE;
	( )	2-CÓPIA DO TERMO DE ADESÃO;
	( )	3-CALENDÁRIO(S) DO(S) ANO(S) LETIVO(S);
	( )	4-CÓPIA DA PORTARIA DE NOMEAÇÃO DO FISCAL DO SERVIÇO;
	( )	5-ANEXO I (RELAÇÃO DOS ALUNOS QUE UTILIZAM TRANSPORTE DAS ESCOLAS)
	( )	6-ANEXO II - QUADRO CONSOLIDADO - (RELAÇÃO DAS ESCOLAS DO MUNICÍPIO, DISCRIMINANDO, PARA CADA UMA DELAS, A LOCALIZAÇÃO E O NÚMERO DE ALUNOS PREVISTOS DE SEREM TRANSPORTADOS POR TURNO
	( )	7-ANEXO III - FICHA CONTROLE DO CONDUTOR DE TRANSPORTE ESCOLAR
	( )	8-ANEXO VI (PARECER CONCLUSIVO DO CONSELHO DE ACOMPANHAMENTO E CONTROLE SOCIAL - CACS – FUNDEB
	( )	9-ANEXO VII (PARECER CONCLUSIVO GRE)
CONTROLE RODOVIÁRIOS	( )	10-MAPA RODOVIÁRIO DO MUNICÍPIO, CONTENDO O TRAÇADO GEORREFERENCIADO POR GPS DAS ROTAS DO TRANSPORTE ESCOLAR, EM SUAS VARIAÇÕES – CASO EXISTAM – DE TURNOS E SENTIDOS, DISPONIBILIZADOS EM ARQUIVO ELETRÔNICO GERADO POR SOFTWARES DE TRATAMENTO E MANIPULAÇÃO DE DADOS DE GPS, COM EXTENSÕES *.GPX, *.KML E *GTM, POR EXEMPLO
	( )	11-COMPOSIÇÃO ANALÍTICA DOS PREÇOS DO QUILÔMETRO RODADO A SER PAGO AO CONTRATADO PARA CADA UMA DAS ROTAS
	( )	12 a 13-CÓPIA(S) DO(S) DADO(S) DO(S) MOTORISTA(S) (CNH, CPF) / DO(S) VEÍCULO(S) (CRLV);
	( )	14-CÓPIA (S) DO (S) CERTIFICADOS DO(S) CURSO(S) DE HABILITAÇÃO DO(S) MOTORISTA(S);
CONTROLE FINANCEIRO	( )	15-ANEXO IV (DEMONSTRATIVO DA EXECUÇÃO DA RECEITA, DESPESA E DE PAGAMENTOS EFETUADOS)
	( )	16-ANEXO V (CONCILIAÇÃO-PRESTAÇÃO DE CONTAS);
	( )	17-CÓPIA DA DOCUMENTAÇÃO DE AUTORIZAÇÃO DA DESPESA (EMPENHO, AUTORIZAÇÃO DE PAGTO), DOCUMENTOS DE PAGAMENTO (BOLETO, AUTENTICAÇÃO DE PAGTO), RESPECTIVOS DOCUMENTOS FISCAIS (NOTAS FISCAIS, RECIBOS), BOLETINS DE MEDIÇÃO E COMPROVANTES DE PAGAMENTO (CHEQUE, ORDEM BANCÁRIA);
	( )	18-COMPROVANTES DOS RECOLHIMENTOS FISCAIS, PREVIDENCIÁRIOS E TRABALHISTAS;
	( )	19-EXTRATO BANCÁRIO DA CONTA (CORRENTE E INVESTIMENTO);

CÓPIA DA DOCUMENTAÇÃO RELATIVA AO PROCESSO LICITATÓRIO OU TERMO DE DISPENSA DE LICITAÇÃO (LEI FEDERAL Nº 8.666, DE 21 DE JUNHO DE 1993), CONFORME O CASO, DEVENDO CONSTAR:

CONTROLE PROCESSO LICITATÓRIO	( )	20-EDITAL;
	( )	21-CÓPIA DO PROJETO/TERMO DE REFERÊNCIA CONTENDO: Planilha discriminando as Rotas (e variações em seus turnos e sentidos), veículos e itinerários a serem contratados, conforme modelo constante no Anexo III da resolução TC nº 006/2013;
	( )	22-COMPROVANTE DE PUBLICAÇÃO;
	( )	23-PLANILHA ORÇAMENTÁRIA BÁSICA;
	( )	24-PROTOCOLO DE RECEBIMENTO, NO CASO DE CONVITE;
	( )	25-ATAS;
	( )	26-MAPA DAS PROPOSTAS;
	( )	27-PROPOSTA VECEDORA, INCLUINDO O CORNOGRAMA FÍSICO FINANCEIRO;
	( )	28-TERMO DE ADJUDICAÇÃO;
	( )	29-TERMO DE HOMOLOGAÇÃO;
	( )	30-CÓPIA DO CONTRATO CELEBRADO, OU INSTRUMENTO EQUIVALENTE, E ALTERAÇÕES POSTERIORES.

OBSERVAÇÕES COMPLEMENTARES DA ANÁLISE E/OU PENDÊNCIAS

Data da análise: ___/___/___	ASS.:
RESPONSÁVEL PELA ANÁLISE:	

GOVERNO MUNICIPAL DE FEIRA NOVA
Rua Urbano Barbosa, s/n - Centro
CEP: 55.715-000 | CNPJ: 11.097.243/0001-06
Fone: (81) 3645.1156 | (81) 3645.1188

FLS 11

ITEM 03

CALENDÁRIO(S) DO(S) ANO(S) LETIVO(S);

PREFEITURA MUNICIPAL DE FEIRA NOVA - PE
FLS
12

GOVERNO MUNICIPAL FEIRA NOVA

SME Secretaria Municipal de Educação FEIRA NOVA - PE

CALENDÁRIO ESCOLAR 2023

JANEIRO

Dom	Seg	Ter	Qua	Qui	Sex	Sáb
1	2	3	4	5	6	7
8	9	10	11	12	13	14
15	16	17	18	19	20	21
22	23	24	25	26	27	28
29	30	31				

FEVEREIRO

Dom	Seg	Ter	Qua	Qui	Sex	Sáb
			1	2	3	4
5	6	7	8	9	10	11
12	13	14	15	16	17	18
19	20	21	22	23	24	25
26	27	28				

13 Dias Letivos

MARÇO

Dom	Seg	Ter	Qua	Qui	Sex	Sáb
			1	2	3	4
5	6	7	8	9	10	11
12	13	14	15	16	17	18
19	20	21	22	23	24	25
26	27	28	29	30	31	

23 Dias Letivos

ABRIL

Dom	Seg	Ter	Qua	Qui	Sex	Sáb
						1
2	3	4	5	6	7	8
9	10	11	12	13	14	15
16	17	18	19	20	21	22
23	24	25	26	27	28	29
30						

17 Dias Letivos

MAIO

Dom	Seg	Ter	Qua	Qui	Sex	Sáb
	1	2	3	4	5	6
7	8	9	10	11	12	13
14	15	16	17	18	19	20
21	22	23	24	25	26	27
28	29	30	31			

22 Dias Letivos

JUNHO

Dom	Seg	Ter	Qua	Qui	Sex	Sáb
				1	2	3
4	5	6	7	8	9	10
11	12	13	14	15	16	17
18	19	20	21	22	23	24
25	26	27	28	29	30	

21Dias Letivos

JULHO

Dom	Seg	Ter	Qua	Qui	Sex	Sáb
						1
2	3	4	5	6	7	8
9	10	11	12	13	14	15
16	17	18	19	20	21	22
23	24	25	26	27	28	29
30	31					

11 Dias Letivos

AGOSTO

Dom	Seg	Ter	Qua	Qui	Sex	Sáb
		1	2	3	4	5
6	7	8	9	10	11	12
13	14	15	16	17	18	19
20	21	22	23	24	25	26
27	28	29	30	31		

23 Dias Letivos

SETEMBRO

Dom	Seg	Ter	Qua	Qui	Sex	Sáb
					1	2
3	4	5	6	7	8	9
10	11	12	13	14	15	16
17	18	19	20	21	22	23
24	25	26	27	28	29	30

20 Dias Letivos

OUTUBRO

Dom	Seg	Ter	Qua	Qui	Sex	Sáb
1	2	3	4	5	6	7
8	9	10	11	12	13	14
15	16	17	18	19	20	21
22	23	24	25	26	27	28
29	30	31				

20 Dias Letivos

NOVEMBRO

Dom	Seg	Ter	Qua	Qui	Sex	Sáb
			1	2	3	4
5	6	7	8	9	10	11
12	13	14	15	16	17	18
19	20	21	22	23	24	25
26	27	28	29	30		

DEZEMBRO

Dom	Seg	Ter	Qua	Qui	Sex	Sáb
					1	2
3	4	5	6	7	8	9
10	11	12	13	14	15	16
17	18	19	20	21	22	23
24	25	26	27	28	29	30
31						

20 Dias Letivos

11 Dias Letivos

LEGENDA

- Início, Reinício, Término do Semestre.
- Ação Protagonista de Acolhida.
- Recesso Escolar.
- Férias
- Feriados
- Novas Oportunidades de Aprendizagens.
- Formação continuada/Planejamento
- Sábados e Domingos
- Encontro Família / Escola
- Reuniões de Pais e Mestres
- Dia de Ação de Graças na Escola
- Término das atividades escolares / Autoavaliação

UNIDADES DIDÁTICAS/BIMESTRES

1ª Unidade Didática: 07/02/2023 a 25/04/2023 = 50 dias letivos

2ª Unidade Didática: 26/04/2023 a 07/07/2023 = 51 dias letivos

3ª Unidade Didática: 24/07/2023 a 02/10/2023 = 50 dias letivos

4ª Unidade Didática: 03/10/2023 a 15/12/2023 = 50 dias letivos

Total de Dias Letivos do 1º Semestre - 101

Total de Dias Letivos do 2º Semestre - 100

Total de Dias Letivos: 201

Data	Feriados
20,21 e 22/02	Carnaval
06/03/2023	Data Magna
06 e 07/04	Paixão de Cristo
21/4	Tiradentes
01/05/2023	Feriado dia do Trabalhador
08/jun	Corpus Christ
07/set	Independência do Brasil
12 e 13/10	N.Srª Aparecida- Padroeira do Brasil, Comemoração dia do Professor
02/nov	Finados
15/nov	Proclamação da República

Total de Feriados = 14 dias

Quadro de distribuição: dia letivo x semana x mês

Mês / DIA	F	M	A	M	J	JL	A	S	O	N	D	Total
2ªf	2	4	4	4	4	3	4	4	5	4	2	40
3ªf	3	4	4	5	4	2	5	4	5	4	2	42
4ªf	2	5	4	5	4	2	5	4	4	4	2	41
5ªf	3	5	3	4	4	2	5	3	3	4	2	38
6ªf	3	5	2	4	5	2	4	5	3	4	3	40
Total	13	23	17	22	21	11	23	20	20	20	11	**201**

Recomendação:

Adequar o calendário escolar de acordo com as peculiaridades regionais, assegurando, durante o ano, no mínimo, 40 dias letivos para cada dia da semana, a fim de evitar déficit de carga horária em qualquer componente curricular.

GOVERNO MUNICIPAL DE FEIRA NOVA
Rua Urbano Barbosa, s/n - Centro
CEP: 55.715-000 | CNPJ: 11.097.243/0001-06
Fone: (81) 3645.1156 | (81) 3645.1188

PREFEITURA MUNICIPAL DE FEIRA NOVA - PE
FLS
13

ITEM 04

CÓPIA DA PORTARIA DE NOMEAÇÃO DO FISCAL DO SERVIÇO;

GOVERNO MUNICIPAL DE FEIRA NOVA
Rua Urbano Barbosa, s/n - Centro
CEP: 55.715-000 | CNPJ: 11.097.243/0001-06
Fone: (81) 3645.1156 | (81) 3645.1188

PREFEITURA MUNICIPAL DE FEIRA NOVA - PE
FLS
14

PORTARIA Nº 170/2019

DESIGNAR SERVIDOR PARA ATUAR NA FISCALIZAÇÃO E/OU NA GESTÃO DO CONTRATO ADMINISTRATIVO RELATIVO AO TRANSPORTE ESCOLAR NO MUNICÍPIO.

Considerando que, para o exercício do controle externo sobre os atos de gestão orçamentária, financeira e patrimonial das Administrações Municipais, na forma estabelecida no artigo 31 da Constituição Federal e nos incisos I a V do §1º do artigo 86da Constituição do Estado de Pernambuco, os jurisdicionados terão que dispor de uma estrutura de controle interno adequada à ação fiscalizadora do Tribunal de Contas do Estado de Pernambuco;

Considerando que ao Tribunal de Contas do Estado de Pernambuco, de acordo com o artigo 4º da sua Lei Orgânica, no âmbito de sua jurisdição, compete expedir atos regulamentares sobre matéria de sua atribuição e sobre a organização dos processos que lhe devam ser submetidos;

Considerando, a Resolução T.C. Nº 6, de 13 de março de 2013, do Tribunal de Contas de Pernambuco, que dispõe sobre procedimentos de controle interno relativos a serviços de transporte escolar a serem adotados pela Administração Direta e Indireta Municipal;

Considerando, o disposto no art. 67, da Lei nº 8.666/1993; bem como, a necessidade de aprimorar e assegurar o fiel cumprimento das determinações contidas na Resolução T. C. nº 6, de 13 de março de 2013 do Tribunal de Contas do Estado de Pernambuco referente a prestação do sistema de execução do transporte escolar do município;

Considerando, que o Servidor Jean Jefferson da Silva, matrícula nº 911144, encontra-se nesta data, exonerado a pedido, o qual era Fiscal até a presente data;

RESOLVE

Art. 1° – O serviço de transporte escolar, no Município de Feira Nova/PE, reger-se-á pela Lei nº 8.666/1993, bem como, pela Resolução T.C. Nº 6, de 13 de março de 2013, do Tribunal de Contas do Estado de Pernambuco pelos atos normativos expedidos pelo Poder Executivo e pelas disposições pertinentes constantes do Código de Trânsito Brasileiro e respectivas regulamentações.

DANILSON CÂNDIDO GONZAGA
PREFEITO MUNICIPAL

GOVERNO MUNICIPAL DE FEIRA NOVA
Rua Urbano Barbosa, s/n - Centro
CEP: 55.715-000 | CNPJ: 11.097.343/0001-06
Fone: (81) 3645.1156 | (81) 3645.1188

PREFEITURA MUNICIPAL DE FEIRA NOVA - PE
FLS 15

Art. 2° – Define-se como sistema de execução do transporte escolar do município o conjunto das formas de execução do Transporte Escolar no Município, conforme definido nos incisos VII e VIII do artigo 6º da Lei Federal nº 8.666/1993, podendo ser enquadrado como Sistema de Execução Direta, Indireta ou Mista.

Art. 3º - Designar **JARDEL ARAÚJO DE FREITAS**, matrícula nº 1226582 , inscrito no CPF/MF sob o nº 086.374.334-05 , servidor deste Município, para atuar como fiscal do Transporte Escolar.

Art. 4º –As atribuições do cargo de fiscal do transporte escolar do Município são:

I – Realizar periodicamente serviços de fiscalização nos veículos do transporte escolar; quanto às normas de segurança, de conduta e condições dos veículos;

II - Elaborar relatórios e notificações relativas ao contrato;

III – Controlar e cuidar para que o contrato firmado entre a Prefeitura e prestadores de serviços sejam cumpridos nos termos do contrato e da Resolução T.C. Nº 6, de 13 de março de 2013;

IV – Observar integralmente o fiel cumprimento da Resolução T.C. Nº 6, de 13 de março de 2013, do Tribunal de Contas de Pernambuco;

V – Realizar periodicamente reuniões com os condutores dos veículos e alunos que utilizam o transporte;

VI – Atender a pais de alunos e professores das escolas sobre problemas no transporte;

VII - Controlar os mapas de quilometragem diários;

VIII – Acompanhar as inspeções nos veículos que prestam serviço;

IX – Trabalhar junto à direção das escolas que utilizam o transporte para que o serviço seja executado da melhor maneira;

X – Implantar e manter atualizados os procedimentos de controle interno relativos ao serviço de Transporte Escolar nos termos da Resolução T.C. Nº 6, de 13 de março de 2013, que consistirá no seguinte:

§1º–Fiscalizar os livros, fichas ou listagens computadorizadas para registro individualizado dos serviços de Transporte Escolar realizados pela Administração Municipal, contendo as informações relacionadas em conformidade com os modelos propostos nos Anexos I e II da Resolução T.C. Nº 6, de 13 de março de 2013.

§2º–Observa adoção e arquivamento, de pasta para cada prestador de serviço, bem como no que couber, para serviços executados de forma direta, nos termos da Resolução T.C. Nº 6, de

DANILSON CÂNDIDO GONZAGA
PREFEITO MUNICIPAL

GOVERNO MUNICIPAL DE FEIRA NOVA
Rua Urbano Barbosa, s/n - Centro
CEP: 55.715-000 | CNPJ: 11.097.243/0001-06
Fone: (81) 3645.1156 | (81) 3645.1188

PREFEITURA MUNICIPAL DE FEIRA NOVA - PE
FLS
16

13 de março de 2013.

Art. 5º – Esta Portaria entrará em vigor na data da sua publicação.

Feira Nova/PE, 01 de julho de 2019.

DANILSON CÂNDIDO GONZAGA
PREFEITO MUNICIPAL

DANILSON CÂNDIDO GONZAGA

PREFEITO DO MUNICÍPIO DE FEIRA NOVA

CIÊNCIA DO SERVIDOR DESIGNADO.

Declaro-me ciente da designação ora atribuída, e das funções que são inerentes em razão da função.

Nome do Fiscal: Jardel Araújo de Freitas

CERTIDÃO

Certifico haver publicado esta Portaria na presente data, mediante afixação no Quadro de avisos desta Prefeitura, nos termos do Art. 93, Inciso I, Letra b, da Constituição Estadual vigente.

Sec. de Administração

GOVERNO MUNICIPAL DE FEIRA NOVA
Rua Urbano Barbosa, s/n - Centro
CEP: 55.715-000 | CNPJ: 11.097.243/0001-06
Fone: (81) 3645.1156 | (81) 3645.1188

PREFEITURA MUNICIPAL DE FEIRA NOVA - PE
FLS
17

ITEM 05

ANEXO I

(RELAÇÃO DOS ALUNOS QUE UTILIZAM TRANSPORTE DAS ESCOLAS)

SECRETARIA DE EDUCAÇÃO Pernambuco

SECRETARIA DE EDUCAÇÃO E ESPORTE DE PERNAMBUCO
SECRETARIA EXECU[illegible] DE PLANEJAMENTO E COORDENAÇÃO - SECO
GERÊRENCIA DE AR[illegible]LAÇÃO MUNICIPAL - GAM
PROGRAMA ESTADUAL DE TRANSPORTE ESCOLAR - P E T E

ANEXO I - PREENCHIDO PELA ESCOLA

RELAÇÃO DOS ALUNOS QUE NECESSITAM DE TRANSPORTE ESCOLAR - ANO: 2023

Município: FEIRA-NOVA
GRE: LIMOEIRO
Nome da escola: FRANCISCO COELHO
Código do INEP: 26068451

Área: Rural (X) Urbana ( )

Tipo de Escola:	Regular

Nº	Nome do aluno	Matricula	Turma	Turno	Endereço do aluno	Município que reside	Área do aluno (Rural ou Urbano)	Aluno matriculado no NEM (Novo Ensino Médio)	Aluno Reside em Povoado Indígina	Aluno matriculado em turmas com mudança de jornada (02 TURNOS)
1	ALESSANDRO HENRIQUE DOS SANTOS ALMEIDA	-	PRÉ I	MANHÃ	SÍTIO PAU SANTO	FEIRA-NOVA	RURAL	NÃO	NÃO	NÃO
2	ANA BEATRIZ CÂNDIDO DINIZ	-	PRÉ I	MANHÃ	SÍTIO PAU SANTO	FEIRA-NOVA	RURAL	NÃO	NÃO	NÃO
3	CALEBE GABRIEL FERREIRA DA SILVA	-	PRÉ I	MANHÃ	SÍTIO AGOSTINHO	FEIRA-NOVA	RURAL	NÃO	NÃO	NÃO
4	CLARYSSE GABRIELLY BARBOSA FERREIRA	-	PRÉ I	MANHÃ	SÍTIO PAU SANTO	FEIRA-NOVA	RURAL	NÃO	NÃO	NÃO
5	DANIEL HENRIQUE DA SILVA	-	PRÉ I	MANHÃ	SÍTIO LAMEIRO	FEIRA-NOVA	RURAL	NÃO	NÃO	NÃO
6	DAVI HELENO DA SILVA SANTOS	-	PRÉ I	MANHÃ	SÍTIO AGOSTINHO	FEIRA-NOVA	RURAL	NÃO	NÃO	NÃO
7	DAVY HENRIQUE DOS SANTOS ALVES	-	PRÉ I	MANHÃ	SÍTIO PAU SANTO	FEIRA-NOVA	RURAL	NÃO	NÃO	NÃO
8	DAVY RODRIGO GOMES DA SILVA	-	PRÉ I	MANHÃ	SÍTIO QUATIS	FEIRA-NOVA	RURAL	NÃO	NÃO	NÃO
9	DOUGLAS NASCIMENTO DA SILVA	-	PRÉ I	MANHÃ	SÍTIO QUEIMADOS	FEIRA-NOVA	RURAL	NÃO	NÃO	NÃO
10	EVELLYN SOPHIA FERREIRA DA SILVA	-	PRÉ I	MANHÃ	SÍTIO CACHOEIRA DO SALOBRO	FEIRA-NOVA	RURAL	NÃO	NÃO	NÃO
11	GABRIEL VINÍCIUS DE LIMA SILVA	-	PRÉ I	MANHÃ	SÍTIO CACHOEIRA DO SALOBRO	FEIRA-NOVA	RURAL	NÃO	NÃO	NÃO
12	INGRID DA SILVA VITORINO	-	PRÉ I	MANHÃ	SÍTIO AGOSTINHO	FEIRA-NOVA	RURAL	NÃO	NÃO	NÃO
13	INGRINALDO MANOEL GONÇALVES JÚNIOR	-	PRÉ I	MANHÃ	SÍTIO PAU SANTO	FEIRA-NOVA	RURAL	NÃO	NÃO	NÃO
14	JOAO LUCAS DA SILVA SOARES	-	PRÉ I	MANHÃ	SÍTIO MONJOLO	FEIRA-NOVA	RURAL	NÃO	NÃO	NÃO
15	LARISSA MANOELA RODRIGUES DA SILVA	-	PRÉ I	MANHÃ	SÍTIO QUEIMADOS	FEIRA-NOVA	RURAL	NÃO	NÃO	NÃO
16	LAYS DE AMORIM RIBEIRO	-	PRÉ I	MANHÃ	SÍTIO AGOSTINHO	FEIRA-NOVA	RURAL	NÃO	NÃO	NÃO
17	MATHEUS HENRIQUE DE MELO	-	PRÉ I	MANHÃ	SÍTIO MONJOLO	FEIRA-NOVA	RURAL	NÃO	NÃO	NÃO
18	MIGUEL VINÍCIUS ALVES DA SILVA	-	PRÉ I	MANHÃ	SÍTIO PAU SANTO	FEIRA-NOVA	RURAL	NÃO	NÃO	NÃO
19	NICOLLY RAÍSSA DOMINGOS SANTOS	-	PRÉ I	MANHÃ	SÍTIO AGOSTINHO	FEIRA-NOVA	RURAL	NÃO	NÃO	NÃO
20	NIKOLLAS LEVÍ DE ANDRADE MOURA	-	PRÉ I	MANHÃ	SÍTIO AGOSTINHO	FEIRA-NOVA	RURAL	NÃO	NÃO	NÃO
21	PEDRO HENRIQUE SILVA SOUSA	-	PRÉ I	MANHÃ	SÍTIO QUEIMADOS	FEIRA-NOVA	RURAL	NÃO	NÃO	NÃO
22	SARA ODETE SILVA DE ALMEIDA	-	PRÉ I	MANHÃ	SÍTIO CACHOEIRA DO SALOBRO	FEIRA-NOVA	RURAL	NÃO	NÃO	NÃO
23	VITOR JOVENTINO DA SILVA	-	PRÉ I	MANHÃ	SÍTIO QUATIS	FEIRA-NOVA	RURAL	NÃO	NÃO	NÃO
24	ANA JULIA MOURA DA CONCEIÇÃO	-	PRÉ II	MANHÃ	SÍTIO AGOSTINHO	FEIRA-NOVA	RURAL	NÃO	NÃO	NÃO
25	ÂNGELO MIGUEL MOURA DE SANTANA	-	PRÉ II	MANHÃ	SÍTIO QUEIMADOS	FEIRA-NOVA	RURAL	NÃO	NÃO	NÃO
26	DEVID MIRANDA DA SILVA	-	PRÉ II	MANHÃ	SÍTIO QUATIS	FEIRA-NOVA	RURAL	NÃO	NÃO	NÃO
27	EMANUEL PEDRO DA SILVA SOUZA	-	PRÉ II	MANHÃ	SÍTIO AGOSTINHO	FEIRA-NOVA	RURAL	NÃO	NÃO	NÃO
28	EMANUELY MARTINS DE FREITAS	-	PRÉ II	MANHÃ	SÍTIO CAHOEIRA DO SALOBRO	FEIRA-NOVA	RURAL	NÃO	NÃO	NÃO
29	ESTEPHANE ANDRÉIA DE ARAUJO	-	PRÉ II	MANHÃ	SÍTIO MONJOLO	FEIRA-NOVA	RURAL	NÃO	NÃO	NÃO
30	HELOÍZA HELENA DOS SANTOS FAUSTINO	-	PRÉ II	MANHÃ	SÍTIO LAMEIRO	FEIRA-NOVA	RURAL	NÃO	NÃO	NÃO
31	JOSÉ FORTUNATO DA SILVA	-	PRÉ II	MANHÃ	SÍTIO QUATIS	FEIRA-NOVA	RURAL	NÃO	NÃO	NÃO
32	KAYLAN GABRIEL ALVES DA SILVA	-	PRÉ II	MANHÃ	SÍTIO PAU SANTO	FEIRA-NOVA	RURAL	NÃO	NÃO	NÃO
33	LARISSA VITORIA DOS SANTOS ALMEIDA	-	PRÉ II	MANHÃ	SÍTIO PAU SANTO	FEIRA-NOVA	RURAL	NÃO	NÃO	NÃO
34	LUCAS VINÍCIUS NASCIMENTO DOS SANTOS	-	PRÉ II	MANHÃ	SÍTIO QUATIS	FEIRA-NOVA	RURAL	NÃO	NÃO	NÃO
35	MARIA IZABELLA LIMA DOS SANTOS	-	PRÉ II	MANHÃ	SÍTIO PAU SANTO	FEIRA-NOVA	RURAL	NÃO	NÃO	NÃO
36	MARIA LAYSA DE AMORIM RIBEIRO	-	PRÉ II	MANHÃ	SÍTIO AGOSTINHO	FEIRA-NOVA	RURAL	NÃO	NÃO	NÃO
37	NICOLAS OLIVEIRA BARBOSA	-	PRÉ II	MANHÃ	SÍTIO MONJOLO	FEIRA-NOVA	RURAL	NÃO	NÃO	NÃO
38	RAISSA RAYNARA SANTOS DA SILVA	-	PRÉ II	MANHÃ	SÍTIO QUEIMADOS	FEIRA-NOVA	RURAL	NÃO	NÃO	NÃO
39	RAYSSA VICTORIA CARDOSO DE OLIVEIRA	-	PRÉ II	MANHÃ	SÍTIO AGOSTINHO	FEIRA-NOVA	RURAL	NÃO	NÃO	NÃO
40	RODRIGO MIRANDA DA SILVA	-	PRÉ II	MANHÃ	SÍTIO QUATIS	FEIRA-NOVA	RURAL	NÃO	NÃO	NÃO
41	ÁGATHA SOPHIA DOS SANTOS BEZERRA	-	1º ANO	MANHÃ	SÍTIO MONJOLO	FEIRA-NOVA	RURAL	NÃO	NÃO	NÃO
42	ALLYCE IZABELLY PEREIRA DA SILVA	-	1º ANO	MANHÃ	SÍTIO LAMEIRO	FEIRA-NOVA	RURAL	NÃO	NÃO	NÃO
43	CAIO HENRIQUE SILVÉRIO DA SILVA	-	1º ANO	MANHÃ	SÍTIO AGOSTINHO	FEIRA-NOVA	RURAL	NÃO	NÃO	NÃO
44	ELLOYSA SOFIA DE SENA VITORINO	-	1º ANO	MANHÃ	SÍTIO AGOSTINHO	FEIRA-NOVA	RURAL	NÃO	NÃO	NÃO
45	EVERTON SILVA DE OLIVEIRA	-	1º ANO	MANHÃ	SÍTIO LAMEIRO	FEIRA-NOVA	RURAL	NÃO	NÃO	NÃO

RELAÇÃO DOS ALUNOS QUE NECESSITAM DE TRANSPORTE ESCOLAR - ANO: 2023

Município: FEIRA-NOVA
GRE: LIMOEIRO
Nome da escola: FRANCISCO COELHO
Código do INEP: 26068451

Área: ...l (X) Urbana ( )

Tipo de Escola: Regular

Nº	Nome do aluno	Matrícula	Turma	Turno	Endereço do aluno	Município que reside	Área do aluno (Rural ou Urbano)	Aluno matriculado no NEM (Novo Ensino Médio)	Aluno Reside em Povoado Indígina	Aluno matriculado em turmas com mudança de jornada (02 TURNOS)
46	JOÃO LUCAS MARTINS DE FREITAS	-	1º ANO	MANHÃ	SÍTIO CACHOEIRA DO SALOBRO	FEIRA-NOVA	RURAL	NÃO	NÃO	NÃO
47	JOÃO MIGUEL DA SILVA	-	1º ANO	MANHÃ	SÍTIO POÇA DE CIMA	FEIRA-NOVA	RURAL	NÃO	NÃO	NÃO
48	KAIO GONÇALVES DA SILVA	-	1º ANO	MANHÃ	SÍTIO LAMEIRO	FEIRA-NOVA	RURAL	NÃO	NÃO	NÃO
49	KAYQUE BERNARDO DA CRUZ SILVA	-	1º ANO	MANHÃ	SÍTIO QUATIS	FEIRA-NOVA	RURAL	NÃO	NÃO	NÃO
50	LUIZ PHELIPE DA SILVA	-	1º ANO	MANHÃ	SÍTIO LAMEIRO	FEIRA-NOVA	RURAL	NÃO	NÃO	NÃO
51	PEROLLA ODETE SILVA DE ALMEIDA	-	1º ANO	MANHÃ	SÍTIO CACHOEIRA DO SALOBRO	FEIRA-NOVA	RURAL	NÃO	NÃO	NÃO
52	SAMUEL GUILHERME DE SOUZA LIMA	-	1º ANO	MANHÃ	SÍTIO AGOSTINHO	FEIRA-NOVA	RURAL	NÃO	NÃO	NÃO
53	WALISON ADEILDO DA SILVA	-	1º ANO	MANHÃ	SÍTIO CACHOEIRA DO SALOBRO	FEIRA-NOVA	RURAL	NÃO	NÃO	NÃO
54	ÂNGELA MARIA MOURA DE SANTANA	-	2º ANO	MANHÃ	SÍTIO QUEIMADOS	FEIRA-NOVA	RURAL	NÃO	NÃO	NÃO
55	DAVI JOÃO DA SILVA	-	2º ANO	MANHÃ	SÍTIO LAMEIROS	FEIRA-NOVA	RURAL	NÃO	NÃO	NÃO
56	DAVI XAVIER DOS SANTOS	-	2º ANO	MANHÃ	SÍTIO QUATIS	FEIRA-NOVA	RURAL	NÃO	NÃO	NÃO
57	HÁGATA VITÓRIA DOMINGOS SANTOS	-	2º ANO	MANHÃ	SÍTIO AGOSTINHO	FEIRA-NOVA	RURAL	NÃO	NÃO	NÃO
58	ILIASMIN BEATRIZ DE LIMA SILVA	-	2º ANO	MANHÃ	SÍTIO CACHOEIRA DO SALOBRO	FEIRA-NOVA	RURAL	NÃO	NÃO	NÃO
59	JOÃO FÉLIX DE OLIVEIRA NETO	-	2º ANO	MANHÃ	SÍTIO AGOSTINHO	FEIRA-NOVA	RURAL	NÃO	NÃO	NÃO
60	JOÃO FILIPE NASCIMENTO DOS SANTOS	-	2º ANO	MANHÃ	SÍTIO QUATIS	FEIRA-NOVA	RURAL	NÃO	NÃO	NÃO
61	JOSÉ MIGUEL MARTINS DA SILVA	-	2º ANO	MANHÃ	SÍTIO AGOSTINHO	FEIRA-NOVA	RURAL	NÃO	NÃO	NÃO
62	KAUÃ LUCAS DA SILVA SANTANA	-	2º ANO	MANHÃ	SÍTIO MONJOLO	FEIRA-NOVA	RURAL	NÃO	NÃO	NÃO
63	KAYKE JOSÉ DOS SANTOS	-	2º ANO	MANHÃ	SÍTIO LAMEIRO	FEIRA-NOVA	RURAL	NÃO	NÃO	NÃO
64	LAIANE KAYANE DA SILVA SANTOS	-	2º ANO	MANHÃ	SÍTIO QUATIS	FEIRA-NOVA	RURAL	NÃO	NÃO	NÃO
65	MAIRLA CIBELE DA SILVA FERREIRA	-	2º ANO	MANHÃ	SÍTIO AGOSTINHO	FEIRA-NOVA	RURAL	NÃO	NÃO	NÃO
66	TOBIAS LEMOS DE OLIVEIRA	-	2º ANO	MANHÃ	SÍTIO CACHOEIRA DO SALOBRO	FEIRA-NOVA	RURAL	NÃO	NÃO	NÃO
67	ARTHUR HENRIQUE SANTANA SILVA	-	3º ANO	MANHÃ	SÍTIO QUEIMADOS	FEIRA-NOVA	RURAL	NÃO	NÃO	NÃO
68	ELVIS VINÍCIUS SILVA OLIVEIRA	-	3º ANO	MANHÃ	SÍTIO LAMEIRO	FEIRA-NOVA	RURAL	NÃO	NÃO	NÃO
69	FRED JOSÉ MARTINS DA SILVA	-	3º ANO	MANHÃ	SÍTIO AGOSTINHO	FEIRA-NOVA	RURAL	NÃO	NÃO	NÃO
70	HELENA SANTOS DE SANTANA	-	3º ANO	MANHÃ	SÍTIO QUATIS	FEIRA-NOVA	RURAL	NÃO	NÃO	NÃO
71	HEMILY SEVERINA DA SILVA	-	3º ANO	MANHÃ	SÍTIO AGOSTINHO	FEIRA-NOVA	RURAL	NÃO	NÃO	NÃO
72	JOÃO MIGUEL BARBOSA DA SILVA	-	3º ANO	MANHÃ	SÍTIO CACHOEIRA DO SALOBRO	FEIRA-NOVA	RURAL	NÃO	NÃO	NÃO
73	LAURA YASMIN FERREIRA DA SILVA	-	3º ANO	MANHÃ	SÍTIO AGOSTINHO	FEIRA-NOVA	RURAL	NÃO	NÃO	NÃO
74	LUCAS GABRIEL GOMES DA SILVA	-	3º ANO	MANHÃ	SÍTIO QUATIS	FEIRA-NOVA	RURAL	NÃO	NÃO	NÃO
75	MICHEL VERLILSON DE MELO SANTOS	-	3º ANO	MANHÃ	SÍTIO MONJOLO	FEIRA-NOVA	RURAL	NÃO	NÃO	NÃO
76	MILENA DA SILVA SANTOS	-	3º ANO	MANHÃ	SÍTIO QUATIS	FEIRA-NOVA	RURAL	NÃO	NÃO	NÃO
77	RENAN AGUINALDO SILVA DE ALMEIDA	-	3º ANO	MANHÃ	SÍTIO CACHOEIRA DO SALOBRO	FEIRA-NOVA	RURAL	NÃO	NÃO	NÃO
78	YASMIN MANUELLY BARBOSA FERREIRA	-	3º ANO	MANHÃ	SÍTIO PAU SANTO	FEIRA-NOVA	RURAL	NÃO	NÃO	NÃO
79	YASMIN THAYNÁ DE ANDRADE MOURA	-	3º ANO	MANHÃ	SÍTIO AGOSTINHO	FEIRA-NOVA	RURAL	NÃO	NÃO	NÃO
80	ALEXANDRE HENRIQUE DOS SANTOS ALMEIDA	-	4º ANO	MANHÃ	SÍTIO MONJOLO	FEIRA-NOVA	RURAL	NÃO	NÃO	NÃO
81	ALICE SANTANA NUNES	-	4º ANO	MANHÃ	SÍTIO QUATIS	FEIRA-NOVA	RURAL	NÃO	NÃO	NÃO
82	ANA VITORIA PEREIRA DA SILVA	-	4º ANO	MANHÃ	SÍTIO RIBEIRO FUNDO	FEIRA-NOVA	RURAL	NÃO	NÃO	NÃO
83	CRISTIANE SEVERINA DA SILVA	-	4º ANO	MANHÃ	SÍTIO QUEIMADOS	FEIRA-NOVA	RURAL	NÃO	NÃO	NÃO
84	DAVI FERREIRA DE LIMA	-	4º ANO	MANHÃ	SÍTIO AGOSTINHO	FEIRA-NOVA	RURAL	NÃO	NÃO	NÃO
85	EDRIELLY GARDÊNIA DA SILVA GOMES	-	4º ANO	MANHÃ	SÍTIO AGOSTINHO	FEIRA-NOVA	RURAL	NÃO	NÃO	NÃO
86	GILMAR FRANCISCO FILHO	-	4º ANO	MANHÃ	SÍTIO MONJOLO	FEIRA-NOVA	RURAL	NÃO	NÃO	NÃO
87	HELOÍSA SANTOS DE SANTANA	-	4º ANO	MANHÃ	SÍTIO QUATIS	FEIRA-NOVA	RURAL	NÃO	NÃO	NÃO
88	ISABELLY VICTÓRIA VIEIRA FAUSTINO	-	4º ANO	MANHÃ	SÍTIO QUATIS	FEIRA-NOVA	RURAL	NÃO	NÃO	NÃO
89	MARIA EDUARDA DE ARAUJO RIBEIRO	-	4º ANO	MANHÃ	SÍTIO AGOSTINHO	FEIRA-NOVA	RURAL	NÃO	NÃO	NÃO
90	MAYSA MIRIAM DE AMORIM ALMEIDA	-	4º ANO	MANHÃ	SÍTIO AGOSTINHO	FEIRA-NOVA	RURAL	NÃO	NÃO	NÃO
91	MIKAEL ALVES DOS SANTOS	-	4º ANO	MANHÃ	SÍTIO LAGOA DOS CAVALOS	FEIRA-NOVA	RURAL	NÃO	NÃO	NÃO
92	MIQUÉIAS DA SILVA SANTOS	-	4º ANO	MANHÃ	SÍTIO RIBEIRO FUNDO	FEIRA-NOVA	RURAL	NÃO	NÃO	NÃO
93	SAMARA DA SILVA SANTOS	-	4º ANO	MANHÃ	SÍTIO RIBEIRO FUNDO	FEIRA-NOVA	RURAL	NÃO	NÃO	NÃO
94	TEREZINHA MAYARA ALMEIDA SILVA	-	4º ANO	MANHÃ	SÍTIO PAU SANTO	FEIRA-NOVA	RURAL	NÃO	NÃO	NÃO
95	ANA CECÍLIA LIRA VIANA	-	5º ANO	MANHÃ	SÍTIO QUEIMADOS	FEIRA-NOVA	RURAL	NÃO	NÃO	NÃO
96	ÂNGELO GABRIEL DA CRUZ NASCIMENTO	-	5º ANO	MANHÃ	SÍTIO QUATIS	FEIRA-NOVA	RURAL	NÃO	NÃO	NÃO
97	YASMIM FLORÊNCIA PEREIRA DA SILVA	-	5º ANO	MANHÃ	SÍTIO CACHOEIRA DO SALOBRO	FEIRA-NOVA	RURAL	NÃO	NÃO	NÃO
98	CAUÃ CARLOS SEVERINO DA SILVA	-	5º ANO	MANHÃ	SÍTIO PAU SANTO	FEIRA-NOVA	RURAL	NÃO	NÃO	NÃO
99	EVERTON JOSÉ DE SANTANA FERNANDES	-	5º ANO	MANHÃ	SÍTIO POÇA DE CIMA	FEIRA-NOVA	RURAL	NÃO	NÃO	NÃO
100	GILBERTO NIVALDO DA SILVA SANTOS	-	5º ANO	MANHÃ	SÍTIO CACHOEIRA DO SALOBRO	FEIRA-NOVA	RURAL	NÃO	NÃO	NÃO

RELAÇÃO DOS ALUNOS QUE NECESSITAM DE TRANSPORTE ESCOLAR - ANO: 2023

Município: FEIRA-NOVA
GRE: LIMOEIRO
Nome da escola: FRANCISCO COELHO
Código do INEP: 26068451

Área: ...l (X) Urbana ( )

Tipo de Escola: Regular

Nº	Nome do aluno	Matrícula	Turma	Turno	Endereço do aluno	Município que reside	Área do aluno (Rural ou Urbano)	Aluno matriculado no NEM (Novo Ensino Médio)	Aluno Reside em Povoado Indígina	Aluno matriculado em turmas com mudança de jornada (02 TURNOS)
101	GUILHERME SOARES DA SILVA	-	5º ANO	MANHÃ	SÍTIO AGOSTINHO	FEIRA-NOVA	RURAL	NÃO	NÃO	NÃO
102	LAYANE VITÓRIA ALES DE LIRA	-	5º ANO	MANHÃ	SÍTIO QUATIS	FEIRA-NOVA	RURAL	NÃO	NÃO	NÃO
103	LUAN GABRIEL NASCIMENTO DE BRITO	-	5º ANO	MANHÃ	SÍTIO QUATUS	FEIRA-NOVA	RURAL	NÃO	NÃO	NÃO
104	LUCAS JOSÉ DE CARVALHO LIMA	-	5º ANO	MANHÃ	SÍTIO AGOSTINHO	FEIRA-NOVA	RURAL	NÃO	NÃO	NÃO
105	MARIA GABRIELLY SOARES DA SILVA SANTOS	-	5º ANO	MANHÃ	SÍTIO CACHOEIRA DO SALOBRO	FEIRA-NOVA	RURAL	NÃO	NÃO	NÃO
106	MARIA LETÍCIA SIMONE DE MELO	-	5º ANO	MANHÃ	SÍTIO LAGOA DOS CAVALOS	FEIRA-NOVA	RURAL	NÃO	NÃO	NÃO
107	MARIA VITÓRIA SIMONE DE MELO	-	5º ANO	MANHÃ	SÍTIO LAGOA DOS CAVALOS	FEIRA-NOVA	RURAL	NÃO	NÃO	NÃO
108	RAPHAEL JAILSON DE ARAUJO	-	5º ANO	MANHÃ	SÍTIO MONJOLO	FEIRA-NOVA	RURAL	NÃO	NÃO	NÃO
109	WESLEY ANDRÉ DOS SANTOS FAUSTINO	-	5º ANO	MANHÃ	SÍTIO LAMEIRO	FEIRA-NOVA	RURAL	NÃO	NÃO	NÃO
110	ANA LETÍCIA DA SILVA SANTOS	-	6º ANO	TARDE	SÍTIO QUATIS	FEIRA-NOVA	RURAL	NÃO	NÃO	NÃO
111	DÉBORA YASMIM DA SILVA SANTOS	-	6º ANO	TARDE	SÍTIO POÇAS DE CIMA	FEIRA-NOVA	RURAL	NÃO	NÃO	NÃO
112	DOUGLAS MARCIANO DOS SANTOS SILVA	-	6º ANO	TARDE	SÍTIO MONJOLO	FEIRA-NOVA	RURAL	NÃO	NÃO	NÃO
113	EMANUELE VICTÓRIA MARIA DOS SANTOS	-	6º ANO	TARDE	SÍTIO LAMEIRO	FEIRA-NOVA	RURAL	NÃO	NÃO	NÃO
114	GUILHERME MENDES DA SILVA	-	6º ANO	TARDE	SÍTIO QUATIS	FEIRA-NOVA	RURAL	NÃO	NÃO	NÃO
115	GUILHERME VINÍCIUS BARBOSA DA SILVA	-	6º ANO	TARDE	SÍTIO CACHOEIRA DO SALOBRO	FEIRA-NOVA	RURAL	NÃO	NÃO	NÃO
116	YSABELE SEVERINA DA SILVA	-	6º ANO	TARDE	SÍTIO AGOSTINHO	FEIRA-NOVA	RURAL	NÃO	NÃO	NÃO
117	LAURA DE FREITAS SILVA	-	6º ANO	TARDE	SÍTIO QUATIS	FEIRA-NOVA	RURAL	NÃO	NÃO	NÃO
118	MARCOS FLÁVIO SANTOS DA SILVA	-	6º ANO	TARDE	SÍTIO QUATIS	FEIRA-NOVA	RURAL	NÃO	NÃO	NÃO
119	MARIA EDUARDA DA SILVA SANTANA	-	6º ANO	TARDE	SÍTIO RIBEIRO FUNDO	FEIRA-NOVA	RURAL	NÃO	NÃO	NÃO
120	MARIA VITÓRIA ALVES DOS SANTOS	-	6º ANO	TARDE	SÍTIO LAGOA DOS CAVALOS	FEIRA-NOVA	RURAL	NÃO	NÃO	NÃO
121	MARIELLY YASMYN NASCIMENTO GONÇALVES	-	6º ANO	TARDE	SÍTIO QUATIS	FEIRA-NOVA	RURAL	NÃO	NÃO	NÃO
122	THIAGO DE OLIVEIRA GOMES	-	6º ANO	TARDE	SÍTIO QUEIMADOS	FEIRA-NOVA	RURAL	NÃO	NÃO	NÃO
123	TIAGO FERREIRA DE LIMA	-	6º ANO	TARDE	SÍTIO AGOSTINHO	FEIRA-NOVA	RURAL	NÃO	NÃO	NÃO
124	VICENTE JOVENTINO DA SILVA	-	6º ANO	TARDE	SÍTIO QUATIS	FEIRA-NOVA	RURAL	NÃO	NÃO	NÃO
125	YASMIM DA SILVA VITORINO	-	6º ANO	TARDE	SÍTIO AGOSTINHO	FEIRA-NOVA	RURAL	NÃO	NÃO	NÃO
126	ADRIELE BEZERRA DOS SANTOS	-	7º ANO	TARDE	SÍTIO AGOSTINHO	FEIRA-NOVA	RURAL	NÃO	NÃO	NÃO
127	DAVI MOREIRA DOS SANTOS	-	7º ANO	TARDE	SÍTIO QUATIS	FEIRA-NOVA	RURAL	NÃO	NÃO	NÃO
128	EDUARDO CÂNDIDO SANTANA DA SILVA	-	7º ANO	TARDE	SÍTIO QUATIS	FEIRA-NOVA	RURAL	NÃO	NÃO	NÃO
129	ELAYNE GABRYELA FELICIANA DE SOUZA	-	7º ANO	TARDE	SÍTIO AGOSTINHO	FEIRA-NOVA	RURAL	NÃO	NÃO	NÃO
130	ÉLITON ELIEL DA SANTANA FERNANDES	-	7º ANO	TARDE	SÍTIO POÇAS DE CIMA	FEIRA-NOVA	RURAL	NÃO	NÃO	NÃO
131	EMILLY ALICE DOS SANTOS	-	7º ANO	TARDE	SÍTIO LAMEIRO	FEIRA-NOVA	RURAL	NÃO	NÃO	NÃO
132	EMILLY BEATRIZ DA SILVA LIMA	-	7º ANO	TARDE	SÍTIO AGOSTINHO	FEIRA-NOVA	RURAL	NÃO	NÃO	NÃO
133	GRAZIELA GONÇALVES DA SILVA	-	7º ANO	TARDE	SÍTIO LAMEIRO	FEIRA-NOVA	RURAL	NÃO	NÃO	NÃO
134	GUILHERME FRANCISCO DA SILVA	-	7º ANO	TARDE	SÍTIO CACHOPEIRA DO SALOBRO	FEIRA-NOVA	RURAL	NÃO	NÃO	NÃO
135	HELOÍSA KARLA DA SILVA SANTOS	-	7º ANO	TARDE	SÍTIO QUATIS	FEIRA-NOVA	RURAL	NÃO	NÃO	NÃO
136	JOSÉ EDUARDO DA SILVA	-	7º ANO	TARDE	SÍTIO AGOSTINHO	FEIRA-NOVA	RURAL	NÃO	NÃO	NÃO
137	JULIO VIRGULINO DE LIMA NETO	-	7º ANO	TARDE	SÍTIO AGOSTINHO	FEIRA-NOVA	RURAL	NÃO	NÃO	NÃO
138	LARISSA VITÓRIA DOS SANTOS SILVA	-	7º ANO	TARDE	SÍTIO QUEIMADOS	FEIRA-NOVA	RURAL	NÃO	NÃO	NÃO
139	LEANDRO JOÃO BONFIM DO NASCIMENTO	-	7º ANO	TARDE	SÍTIO PAU SANTO	FEIRA-NOVA	RURAL	NÃO	NÃO	NÃO
140	LÉIA CECÍLIA DA SILVA LEITE	-	7º ANO	TARDE	SÍTIO POÇAS DE CIMA	FEIRA-NOVA	RURAL	NÃO	NÃO	NÃO
141	LUCAS ANTÔNIO DA SILVA	-	7º ANO	TARDE	SÍTIO AGOSTINHO	FEIRA-NOVA	RURAL	NÃO	NÃO	NÃO
142	LUÍS FILIPE MOREIRA DA SILVA	-	7º ANO	TARDE	SÍTIO QUATIS	FEIRA-NOVA	RURAL	NÃO	NÃO	NÃO
143	MAIZA GABRIELLY ALVES DE SOUSA	-	7º ANO	TARDE	SÍTIO QUEIMADOS	FEIRA-NOVA	RURAL	NÃO	NÃO	NÃO
144	MARIA KAROLINA DE ALMEIDA SILVA	-	7º ANO	TARDE	SÍTIO QUATIS	FEIRA-NOVA	RURAL	NÃO	NÃO	NÃO
145	MIKAEL HENRIQUE DE MELO	-	7º ANO	TARDE	SÍTIO MONJOLO	FEIRA-NOVA	RURAL	NÃO	NÃO	NÃO
146	MIKAELLE CRISTINA DA SILVA SANTOS	-	7º ANO	TARDE	SÍTIO AGOSTINHO	FEIRA-NOVA	RURAL	NÃO	NÃO	NÃO
147	PAULO FERNANDO DA SILVA FILHO	-	7º ANO	TARDE	SÍTIO PAU SANTO	FEIRA-NOVA	RURAL	NÃO	NÃO	NÃO
148	PAULO HENRIQUE VIEIRA FAUSTINO	-	7º ANO	TARDE	SÍTIO QUATIS	FEIRA-NOVA	RURAL	NÃO	NÃO	NÃO
149	PAULO RENAN FARIAS DE OLIVEIRA	-	7º ANO	TARDE	SÍTIO PAU SANTO	FEIRA-NOVA	RURAL	NÃO	NÃO	NÃO
150	PEDRO HENRIQUE GOMES DE ARAUJO	-	7º ANO	TARDE	SÍTIO QUATIS	FEIRA-NOVA	RURAL	NÃO	NÃO	NÃO
151	RAIKKONEN AGUINALDO SILVA DE ALMEIDA	-	7º ANO	TARDE	SÍTIO CACHOEIRA DO SALOBRO	FEIRA-NOVA	RURAL	NÃO	NÃO	NÃO
152	VITOR MANOEL DA SILVA	-	7º ANO	TARDE		FEIRA-NOVA	RURAL	NÃO	NÃO	NÃO
153	AMANDA BEATRIZ SANTOS SILVA	-	8º ANO	TARDE	SÍTIO QUATIS	FEIRA-NOVA	RURAL	NÃO	NÃO	NÃO
154	AQUILE SOARES DA SILVA	-	8º ANO	TARDE	SÍTIO AGOSTINHO	FEIRA-NOVA	RURAL	NÃO	NÃO	NÃO
155	CAMILE VITÓRIA DA SILVA	-	8º ANO	TARDE	SÍTIO CACHOEIRA DO SALOBRO	FEIRA-NOVA	RURAL	NÃO	NÃO	NÃO

PREFEI...

RELAÇÃO DOS ALUNOS QUE NECESSITAM DE TRANSPORTE ESCOLAR - ANO: 2023

Município: FEIRA-NOVA
GRE: LIMOEIRO
Nome da escola: FRANCISCO COELHO
Código do INEP: 26068451

Área: [illegible] (X) Urbana ( )

Tipo de Escola: Regular

Nº	Nome do aluno	Matricula	Turma	Turno	Endereço do aluno	Município que reside	Área do aluno (Rural ou Urbano)	Aluno matriculado no NEM (Novo Ensino Médio)	Aluno Reside em Povoado Indígina	Aluno matriculado em turmas com mudança de jornada (02 TURNOS)
156	CAUÃ HENRIQUE SANTOS DE AMORIM	-	8º ANO	TARDE	SÍTIO QUATIS	FEIRA-NOVA	RURAL	NÃO	NÃO	NÃO
157	EDUARDO SEVERINO DA SLVA SANTANA	-	8º ANO	TARDE	SÍTIO RIBEIRO FUNDO	FEIRA-NOVA	RURAL	NÃO	NÃO	NÃO
158	ELESSANDRO JÚNIOR SILVA VICENTE	-	8º ANO	TARDE	SÍTIO LAMEIRO	FEIRA-NOVA	RURAL	NÃO	NÃO	NÃO
159	EMILLY THAÍS FELICIANA DE SOUZA	-	8º ANO	TARDE	SÍTIO CACHOEIRA DO SALOBRO	FEIRA-NOVA	RURAL	NÃO	NÃO	NÃO
160	GABRIEL HENRIQUE NASCIMENTO LOPES	-	8º ANO	TARDE	SÍTIO QUATIS	FEIRA-NOVA	RURAL	NÃO	NÃO	NÃO
161	GENIVAL NIVALDO DA SILVA SANTOS	-	8º ANO	TARDE	SÍTIO QUATIS	FEIRA-NOVA	RURAL	NÃO	NÃO	NÃO
162	GISLANE VITÓRIA DE LIMA RIBEIRO	-	8º ANO	TARDE	SÍTIO CAHOEIRA DO SALOBRO	FEIRA-NOVA	RURAL	NÃO	NÃO	NÃO
163	ÍTALO VINÍCIUS DA SILVA	-	8º ANO	TARDE	SÍTIO AGOSTINHO	FEIRA-NOVA	RURAL	NÃO	NÃO	NÃO
164	IVAN CARLOS OLIVEIRA DE SANTANA	-	8º ANO	TARDE	SÍTIO QUEIMADOS	FEIRA-NOVA	RURAL	NÃO	NÃO	NÃO
165	JAELISON DA SILVA LIMA	-	8º ANO	TARDE	SÍTIO LAMEIRO	FEIRA-NOVA	RURAL	NÃO	NÃO	NÃO
166	JOÃO VITOR BARBOSA DA SILVA	-	8º ANO	TARDE	SÍTIO CACHOEIRA DO SALOBRO	FEIRA-NOVA	RURAL	NÃO	NÃO	NÃO
167	JULLYA DE SANTANA FERREIRA	-	8º ANO	TARDE	SÍTIO RIBEIRO FUNDO	FEIRA-NOVA	RURAL	NÃO	NÃO	NÃO
168	KLARA MIRELLA SANTANA DA SILVA	-	8º ANO	TARDE	SÍTIO QUEIMADOS	FEIRA-NOVA	RURAL	NÃO	NÃO	NÃO
169	LEANDRO JOSÉ DOS SANTOS	-	8º ANO	TARDE	SÍTIO LAMEIRO	FEIRA-NOVA	RURAL	NÃO	NÃO	NÃO
170	MARIA FERNANDA BARBOSA DE SOUSA SILVA	-	8º ANO	TARDE	SÍTIO AGOSTINHO	FEIRA-NOVA	RURAL	NÃO	NÃO	NÃO
171	MARIA IZABEL DOS SANTOS RÊGO	-	8º ANO	TARDE	SÍTIO CACHOEIRA DO SALOBRO	FEIRA-NOVA	RURAL	NÃO	NÃO	NÃO
172	MARONY GABRIEL ALVES DE SANTANA	-	8º ANO	TARDE	SÍTIO AGOSTINHO	FEIRA-NOVA	RURAL	NÃO	NÃO	NÃO
173	MAYSA DOS SANTOS FERREIRA DA SILVA	-	8º ANO	TARDE	SÍTIO QUATIS	FEIRA-NOVA	RURAL	NÃO	NÃO	NÃO
174	MICAELI ALVES DOS SANTOS	-	8º ANO	TARDE	SÍTIO LAGOA DOS CAVALOS	FEIRA-NOVA	RURAL	NÃO	NÃO	NÃO
175	RANIELLE MARIA DE SANTANA SANTOS	-	8º ANO	TARDE	SÍTIO MONJOLO	FEIRA-NOVA	RURAL	NÃO	NÃO	NÃO
176	SARAH JIULIANY DA SILVA SANTOS	-	8º ANO	TARDE	SÍTIO RIBEIRO FUNDO	FEIRA-NOVA	RURAL	NÃO	NÃO	NÃO
177	THAÍS ORLANDA DA SILVA	-	8º ANO	TARDE	SÍTIO AGOSTINHO	FEIRA-NOVA	RURAL	NÃO	NÃO	NÃO
178	VINÍCIUS ADEILDO DA SILVA	-	8º ANO	TARDE	SÍTIO CACHOEIRA DO SALOBRO	FEIRA-NOVA	RURAL	NÃO	NÃO	NÃO
179	WEMILLY VITÓRIA DE LIMA RIBEIRO	-	8º ANO	TARDE	SÍTIO CACHOEIRA DO SALOBRO	FEIRA-NOVA	RURAL	NÃO	NÃO	NÃO
180	YASMIM VIVIANE DA SILVA SANTOS	-	8º ANO	TARDE	SÍTIO MONJOLO	FEIRA-NOVA	RURAL	NÃO	NÃO	NÃO
181	ADRIEL SEVERINO SILVA	-	9º ANO	TARDE	SÍTIO QUEIMADOS	FEIRA-NOVA	RURAL	NÃO	NÃO	NÃO
182	ALENICE SOUZA DA SILVA	-	9º ANO	TARDE	SÍTIO QUATIS	FEIRA-NOVA	RURAL	NÃO	NÃO	NÃO
183	AMANDA SILVA DOS SANTOS	-	9º ANO	TARDE	SÍTIO LAMEIRO	FEIRA-NOVA	RURAL	NÃO	NÃO	NÃO
184	ANDRÉIA DOS SANTOS FAUSTINO	-	9º ANO	TARDE	SÍTIO LAMEIRO	FEIRA-NOVA	RURAL	NÃO	NÃO	NÃO
185	CLAUDIANE PEREIRA DA SILVA	-	9º ANO	TARDE	SÍTIO RIBEIRO FUNDO	FEIRA-NOVA	RURAL	NÃO	NÃO	NÃO
186	EDILSON JOÃO DA SILVA SANTANA	-	9º ANO	TARDE	SÍTIO RIBEIRO FUNDO	FEIRA-NOVA	RURAL	NÃO	NÃO	NÃO
187	EDUARDO RODRIGO DA SILVA	-	9º ANO	TARDE	SÍTIO AGOSTINHO	FEIRA-NOVA	RURAL	NÃO	NÃO	NÃO
188	GILVAN NIVALDO DA SILVA SANTOS	-	9º ANO	TARDE	SÍTIO QUATIS	FEIRA-NOVA	RURAL	NÃO	NÃO	NÃO
189	JOSÉ ARTUR DA SILVA	-	9º ANO	TARDE	SÍTIOS QUATIS	FEIRA-NOVA	RURAL	NÃO	NÃO	NÃO
190	MONALISA DA SILVA AMORIM	-	9º ANO	TARDE	SÍTIO AGOSTINHO	FEIRA-NOVA	RURAL	NÃO	NÃO	NÃO
191	WELLINGTON JULIÃO DA SILVA	-	9º ANO	TARDE	SÍTIO QUEIMADOS	FEIRA-NOVA	RURAL	NÃO	NÃO	NÃO
192	MARIA CLARA SIMONE DE MELO	-	9º ANO	TARDE	SÍTIO MONJOLO	FEIRA-NOVA	RURAL	NÃO	NÃO	NÃO
193	MARIA EDUARDA DE LIMA SOUSA	-	9º ANO	TARDE	SÍTIO AGOSTINHO	FEIRA-NOVA	RURAL	NÃO	NÃO	NÃO
194	MARIA FERNANDA DA SILVA RAMOS	-	9º ANO	TARDE	SÍTIO AGOSTINHO	FEIRA-NOVA	RURAL	NÃO	NÃO	NÃO
195	MIRELLE MARIA DE SANTANA SANTOS	-	9º ANO	TARDE	SÍTIO MONJOLO	FEIRA-NOVA	RURAL	NÃO	NÃO	NÃO

PREFEITURA MUNICIPAL DE FEIRA NOVA - PE
FLS 16

07/03/2024 07:27

SECRETARIA DE EDUCAÇÃO Pernambuco

SECRETARIA DE EDUCAÇÃO E ESPORTE DE PERNAMBUCO
SECRETARIA EXECUTIVA DE PLANEJAMENTO E COORDENAÇÃO - SECO
GERÊNCIA DE ARTICULAÇÃO MUNICIPAL - GAM
PROGRAMA ESTADUAL DE TRANSPORTE ESCOLAR - P E T E

ANEXO I - PREENCHIDO PELA ESCOLA

RELAÇÃO DOS ALUNOS QUE NECESSITAM DE TRANSPORTE ESCOLAR - ANO: 2023

Município: FEIRA-NOVA
GRE: LIMOEIRO
Nome da escola: IVA FERREIRA **Área:** Rural ( ) Urbana (X) **Tipo de Escola:** Integral e Semi-Integral
Código do INEP: 26136882

Nº	Nome do aluno	Matricula	Turma	Turno	Endereço do aluno	Municipio que reside	Área do aluno (Rural ou Urbano)	Aluno matriculado no NEM (Novo Ensino Médio)	Aluno Reside em Povoado Indigina	Aluno matriculado em turmas com mudança de jornada (02 TURNOS)
1	DAVI BATISTA DA SILVA	-	6ºA	INTEGRAL	LOTEAMENTO JABS GONZAGA	FEIRA-NOVA	URBANO	NÃO	NÃO	NÃO
2	GABRIELLE VITÓRIA DA SILVA RODRIGUES	-	6ºA	INTEGRAL	LOTEAMENTO JABS GONZAGA	FEIRA-NOVA	URBANO	NÃO	NÃO	NÃO
3	KAUANNY MARIA DA SILVA PEDROSO	-	6ºA	INTEGRAL	LOTEAMENTO JABS GONZAGA	FEIRA-NOVA	URBANO	NÃO	NÃO	NÃO
4	RAYSSA VITÓRIA DA SILVA MELO	-	6ºA	INTEGRAL	LOTEAMENTO JABS GONZAGA	FEIRA-NOVA	URBANO	NÃO	NÃO	NÃO
5	YASMYM GABRIELLY DA CONCEIÇÃO SILVA	-	6ºA	INTEGRAL	SÍTIO MANJOLO	FEIRA-NOVA	RURAL	NÃO	NÃO	NÃO
6	ADRIANNA VITÓRIA CARVALHO DOS SANTOS	-	6ºB	INTEGRAL	SÍTIO CACHOEIRA DO CUMBE	FEIRA-NOVA	RURAL	NÃO	NÃO	NÃO
7	ALISSON SOARES DA ROCHA	-	6ºB	INTEGRAL	LOTEAMENTO JABS GONZAGA	FEIRA-NOVA	URBANO	NÃO	NÃO	NÃO
8	CÉSAR VALÉRIO RODRIGUES DE MELO	-	6ºB	INTEGRAL	SÍTIO CACHOEIRA DO CUMBE	FEIRA-NOVA	RURAL	NÃO	NÃO	NÃO
9	DANIEL FERREIRA NAZÁRIO	-	6ºB	INTEGRAL	LOTEAMENTO JABS GONZAGA	FEIRA-NOVA	URBANO	NÃO	NÃO	NÃO
10	EMANUELLY GABRIELY RODRIGUES DA SILVA	-	6ºB	INTEGRAL	RUA ALTO DA BELA VISTA	FEIRA-NOVA	URBANO	NÃO	NÃO	NÃO
11	ESTER VITÓRIA GONÇALVES DA SILVA	-	6ºB	INTEGRAL	LOTEAMENTO JABS GONZAGA	FEIRA-NOVA	URBANO	NÃO	NÃO	NÃO
12	GEOVÂNIA DE SANTANA SOUZA	-	6ºB	INTEGRAL	SÍTIO CACHOEIRA DOS ALVES	FEIRA-NOVA	RURAL	NÃO	NÃO	NÃO
13	JHENIFER GABRIELE MUNIZ DOS SANTOS	-	6ºB	INTEGRAL	VILA DE EDUARDO	FEIRA-NOVA	URBANO	NÃO	NÃO	NÃO
14	JOÃO VITOR GONDIM DOS SANTOS	-	6ºB	INTEGRAL	LOTEAMENTO JABS GONZAGA	FEIRA-NOVA	URBANO	NÃO	NÃO	NÃO
15	KAROLAYNE RODRIGUES DA SILVA	-	6ºB	INTEGRAL	LOTTO JARDIM SANTA ROSA	FEIRA-NOVA	URBANO	NÃO	NÃO	NÃO
16	LAURA BEATRIZ FERREIRA DA SILVA	-	6ºB	INTEGRAL	LOTEAMENTO JABS GONZAGA	FEIRA-NOVA	URBANO	NÃO	NÃO	NÃO
17	LUDMYLA HILLARY DOS SANTOS NASCIMENTO	-	6ºB	INTEGRAL	RUA PROJETADA	FEIRA-NOVA	URBANO	NÃO	NÃO	NÃO
18	MARLLON TEIXEIRA LIMA DA SILVA	-	6ºB	INTEGRAL	RUA SANTA LUZIA	FEIRA-NOVA	URBANO	NÃO	NÃO	NÃO
19	NADJA SANTANA DA SILVA	-	6ºB	INTEGRAL	RUA PROJETADA	FEIRA-NOVA	URBANO	NÃO	NÃO	NÃO
20	WILLIANNY SOUZA DOS SANTOS	-	6ºB	INTEGRAL	LOTEAMENTO JABS GONZAGA	FEIRA-NOVA	URBANO	NÃO	NÃO	NÃO
21	ALICE MARIA NAZÁRIO DO NASCIMENTO	-	6ºC	INTEGRAL	LOTEAMENTO JABS GONZAGA	FEIRA-NOVA	URBANO	NÃO	NÃO	NÃO
22	CARLOS EDUARDO DE LIMA	-	6ºC	INTEGRAL	VILA DE EDUARDO	FEIRA-NOVA	URBANO	NÃO	NÃO	NÃO
23	CARLOS GABRIEL SILVA DE LIMA	-	6ºC	INTEGRAL	SÍTIO CACHOEIRA DO CUMBE	FEIRA-NOVA	RURAL	NÃO	NÃO	NÃO
24	ELLEN MONIQUE BARROS DE SANTANA	-	6ºC	INTEGRAL	LOTEAMENTO JABS GONZAGA	FEIRA-NOVA	URBANO	NÃO	NÃO	NÃO
25	JOSÉ FERNANDO DE MELO FARIAS	-	6ºC	INTEGRAL	SÍTIO CACHOEIRA	FEIRA-NOVA	RURAL	NÃO	NÃO	NÃO
26	JOSÉ ÍTALO MANOEL DA SILVA	-	6ºC	INTEGRAL	LOTEAMENTO JABS GONZAGA	FEIRA-NOVA	URBANO	NÃO	NÃO	NÃO
27	KAYLLANE MARIA DA SILVA SANTANA	-	6ºC	INTEGRAL	SÍTIO MONJOLO	FEIRA-NOVA	RURAL	NÃO	NÃO	NÃO
28	MIGUEL SOUZA DE OLIVEIRA	-	6ºC	INTEGRAL	LOTEAMENTO JABS GONZAGA	FEIRA-NOVA	URBANO	NÃO	NÃO	NÃO
29	AMANDA LAYANE DUARTE MARQUES	-	7ºA	INTEGRAL	SÍTIO CACHOEIRA DO CUMBE	FEIRA-NOVA	RURAL	NÃO	NÃO	NÃO
30	CAIO LUCAS DE OLIVEIRA SILVA	-	7ºA	INTEGRAL	LOTEAMENTO JABS GONZAGA	FEIRA-NOVA	URBANO	NÃO	NÃO	NÃO
31	DEYSE BEATRIZ BARBOSA DA SILVA	-	7ºA	INTEGRAL	RUA A - 37	FEIRA-NOVA	URBANO	NÃO	NÃO	NÃO
32	EDSON ALVES DA SILVA NETO	-	7ºA	INTEGRAL	RUA JOSÉ GOMES	FEIRA-NOVA	URBANO	NÃO	NÃO	NÃO
33	ISABELLY VITÓRIA BARBOZA CABRAL DE MELO	-	7ºA	INTEGRAL	RUA OTAVIANO HERÁCLIO	FEIRA-NOVA	URBANO	NÃO	NÃO	NÃO
34	JOSÉ GABRIEL BATISTA DE LUCENA	-	7ºA	INTEGRAL	RUA ANA BARBOSA DE SOUSA	FEIRA-NOVA	URBANO	NÃO	NÃO	NÃO
35	KALYNE DUARTE DE MORAIS	-	7ºA	INTEGRAL	SÍTIO TERRA NOVA	GLÓRIA	RURAL	NÃO	NÃO	NÃO
36	LILIANE JOSEFA SOARES	-	7ºA	INTEGRAL	LOTEAMENTO JABS GONZAGA	FEIRA-NOVA	URBANO	NÃO	NÃO	NÃO
37	MATHEUS HENRIQUE GOMES FERREIRA	-	7ºA	INTEGRAL	RUA SANTA ROSA	FEIRA-NOVA	URBANO	NÃO	NÃO	NÃO
38	ANA CLARA FERREIRA DO NASCIMENTO	-	7ºB	INTEGRAL	LOTEAMENTO JABS GONZAGA	FEIRA-NOVA	URBANO	NÃO	NÃO	NÃO
39	DERYCK KAUÊ SOUZA DO NASCIMENTO	-	7ºB	INTEGRAL	LOTEAMENTO JABS GONZAGA	FEIRA-NOVA	URBANO	NÃO	NÃO	NÃO
40	EMERSON ALVES DE LIRA	-	7ºB	INTEGRAL	RODOVIA PE-50	FEIRA-NOVA	URBANO	NÃO	NÃO	NÃO
41	EMILLY VITÓRIA DA SILVA	-	7ºB	INTEGRAL	LOTEAMENTO JABS GONZAGA	FEIRA-NOVA	URBANO	NÃO	NÃO	NÃO
42	FERNANDO OLIVEIRA DE SOUZA	-	7ºB	INTEGRAL	SÍTIO CACHOEIRA DOS ALVES	FEIRA-NOVA	RURAL	NÃO	NÃO	NÃO
43	GABRIEL JOSÉ SANTANA DA SILVA	-	7ºB	INTEGRAL	LOTEAMENTO JABS GONZAGA	FEIRA-NOVA	URBANO	NÃO	NÃO	NÃO
44	GUILHERME FILIPE DA SILVA RIBEIRO LEITE	-	7ºB	INTEGRAL	RUA LOTTO JARDIM STA ROSA	FEIRA-NOVA	URBANO	NÃO	NÃO	NÃO
45	KAUANE RODRIGUES DA SILVA	-	7ºB	INTEGRAL	LOTEAMENTO JABS GONZAGA	FEIRA-NOVA	URBANO	NÃO	NÃO	NÃO

07/08/2024 07:29

RELAÇÃO DOS ALUNOS QUE NECESSITAM DE TRANSPORTE ESCOLAR - ANO: 2023

Município: FEIRA-NOVA
GRE: LIMOEIRO
Nome da escola: IVA FERREIRA
Código do INEP: 26136882

Área: ( ) Urbana (X)

Tipo de Escola: Integral e Semi-Integral

Nº	Nome do aluno	Matricula	Turma	Turno	Endereço do aluno	Municipio que reside	Área do aluno (Rural ou Urbano)	Aluno matriculado no NEM (Novo Ensino Médio)	Aluno Reside em Povoado Indigina	Aluno matriculado em turmas com mudança de jornada (02 TURNOS)
46	KEMILLY VITÓRIA ANDRADE DE SANTANA	-	7ºB	INTEGRAL	LOTEAMENTO JABS GONZAGA	FEIRA-NOVA	URBANO	NÃO	NÃO	NÃO
47	LAUANE BEATRIZ DE FREITAS	-	7ºB	INTEGRAL	RUA JOAQUIM BOTELHO	FEIRA-NOVA	URBANO	NÃO	NÃO	NÃO
48	MIQUÉIAS SOARES	-	7ºB	INTEGRAL	LOTEAMENTO JABS GONZAGA	FEIRA-NOVA	URBANO	NÃO	NÃO	NÃO
49	MYKAEL VITOR DOS SANTOS SILVA	-	7ºB	INTEGRAL	LOTEAMENTO JABS GONZAGA	FEIRA-NOVA	URBANO	NÃO	NÃO	NÃO
50	PEDRO HENRIQUE MUNIZ	-	7ºB	INTEGRAL	LOTEAMENTO JABS GONZAGA	FEIRA-NOVA	URBANO	NÃO	NÃO	NÃO
51	WEIDER EDNALDO TEIXEIRA	-	7ºB	INTEGRAL	LOTEAMENTO JABS GONZAGA	FEIRA-NOVA	URBANO	NÃO	NÃO	NÃO
52	AIZE EDUARDA FERREIRA DA SILVA	-	7ºC	INTEGRAL	LOTEAMENTO JABS GONZAGA	FEIRA-NOVA	URBANO	NÃO	NÃO	NÃO
53	CARLOS EDUARDO DA SILVA SANTANA	-	7ºC	INTEGRAL	LOTEAMENTO JABS GONZAGA	FEIRA-NOVA	URBANO	NÃO	NÃO	NÃO
54	CARLOS EDUARDO JOSÉ DA SILVA	-	7ºC	INTEGRAL	SÍTIO CACHOEIRA DOS ALVES	FEIRA-NOVA	URBANO	NÃO	NÃO	NÃO
55	GUSTAVO HENRIQUE DE SANTANA DOS REIS	-	7ºC	INTEGRAL	LOTEAMENTO JABS GONZAGA	FEIRA-NOVA	URBANO	NÃO	NÃO	NÃO
56	JOÃO PEDRO FERREIRA DA SILVA	-	7ºC	INTEGRAL	LOTEAMENTO JABS GONZAGA	FEIRA-NOVA	URBANO	NÃO	NÃO	NÃO
57	AGHATA MARIA DA SILVA	-	8ºA	INTEGRAL	SÃO JOSÉ DA CACHOEIRA	FEIRA-NOVA	URBANO	NÃO	NÃO	NÃO
58	CAIO HENRIQUE CELESTINO DA SILVA	-	8ºA	INTEGRAL	LOTEAMENTO JABS GONZAGA	FEIRA-NOVA	URBANO	NÃO	NÃO	NÃO
59	EDUARDO JOSÉ SOUZA NASCIMENTO	-	8ºA	INTEGRAL	SÃO JOSÉ DA CACHOEIRA	FEIRA-NOVA	URBANO	NÃO	NÃO	NÃO
60	ESTEFANY DOS SANTOS SOARES	-	8ºA	INTEGRAL	RO PE-50	FEIRA-NOVA	URBANO	NÃO	NÃO	NÃO
61	GABRIELA MARIA DE SOUZA	-	8ºA	INTEGRAL	SÍTIO CACHOEIRA DOS ALVES	FEIRA-NOVA	URBANO	NÃO	NÃO	NÃO
62	JARDIELE ROSEANE ALVES DE OLIVEIRA	-	8ºA	INTEGRAL	RUA SÃO BERNARDO	FEIRA-NOVA	URBANO	NÃO	NÃO	NÃO
63	LUCAS AURINO DO NASCIMENTO	-	8ºA	INTEGRAL	SÍTIO CUSTÓDIA	FEIRA-NOVA	RURAL	NÃO	NÃO	NÃO
64	MICHELLE ANDRADE DE SOUZA	-	8ºA	INTEGRAL	SÍTIO CACHOEIRA DOS ALVES	FEIRA-NOVA	RURAL	NÃO	NÃO	NÃO
65	MIKAEL RODRIGO MUNIZ ARCANJO	-	8ºA	INTEGRAL	RO PE-50	FEIRA-NOVA	URBANO	NÃO	NÃO	NÃO
66	MIRELLA MARIA DA SILVA	-	8ºA	INTEGRAL	VILA DE EDUARDO	FEIRA-NOVA	URBANO	NÃO	NÃO	NÃO
67	RAUANE MIRELLY DA SILVA BARBOSA	-	8ºA	INTEGRAL	LOTEAMENTO JABS GONZAGA	FEIRA-NOVA	URBANO	NÃO	NÃO	NÃO
68	ALLYSON JOSÉ DOS SANTOS	-	8ºB	INTEGRAL	LOTEAMENTO SANTA ROSA	FEIRA-NOVA	URBANO	NÃO	NÃO	NÃO
69	ANA LÚCIA DA SILVA	-	8ºB	INTEGRAL	SÍTIO TANQUE VERDE	FEIRA-NOVA	RURAL	NÃO	NÃO	NÃO
70	CAIO GUILHERME ROSENILDO DA SILVA	-	8ºB	INTEGRAL	LOTEAMENTO JABS GONZAGA	FEIRA-NOVA	URBANO	NÃO	NÃO	NÃO
71	CAUÃ JOSIVÂNIO MOURA DA SILVA	-	8ºB	INTEGRAL	LOTEAMENTO JABS GONZAGA	FEIRA-NOVA	URBANO	NÃO	NÃO	NÃO
72	DAVI ÂNGELO DE MEDEIROS	-	8ºB	INTEGRAL	LOTEAMENTO JABS GONZAGA	FEIRA-NOVA	URBANO	NÃO	NÃO	NÃO
73	FERNANDA VITÓRIA SOARES FERREIRA	-	8ºB	INTEGRAL	RUA JOSÉ ARAÚJO DE LIMA	FEIRA-NOVA	URBANO	NÃO	NÃO	NÃO
74	HAMILTON GOMES DE ALMEIDA	-	8ºB	INTEGRAL	LOTTO JARDIM SANTA ROSA	FEIRA-NOVA	URBANO	NÃO	NÃO	NÃO
75	IGOR GONÇALVES DA SILVA	-	8ºB	INTEGRAL	LOTEAMENTO JABS GONZAGA	FEIRA-NOVA	URBANO	NÃO	NÃO	NÃO
76	IGOR HENRIQUE SILVA DE OLIVEIRA	-	8ºB	INTEGRAL	LOTEAMENTO JABS GONZAGA	FEIRA-NOVA	URBANO	NÃO	NÃO	NÃO
77	JOÃO VITOR AGOSTINHO DE MORAIS	-	8ºB	INTEGRAL	RUA STA LUZIA	FEIRA-NOVA	URBANO	NÃO	NÃO	NÃO
78	JOÃO VITOR CRISTIANO DA SILVA	-	8ºB	INTEGRAL	LOTEAMENTO JABS GONZAGA	FEIRA-NOVA	URBANO	NÃO	NÃO	NÃO
79	JONAS ROBERTO DA SILVA SANTOS	-	8ºB	INTEGRAL	LOTEAMENTO JABS GONZAGA	FEIRA-NOVA	URBANO	NÃO	NÃO	NÃO
80	LUAN CARLOS DE OLIVEIRA ROCHA	-	8ºB	INTEGRAL	VILA DO OURO	FEIRA-NOVA	URBANO	NÃO	NÃO	NÃO
81	LUCAS CARLOS DA SILVA	-	8ºB	INTEGRAL	SÍTIO CACHOEIRA DOS ALVES	FEIRA-NOVA	RURAL	NÃO	NÃO	NÃO
82	LUIS HENRIQUE GOMES DOS SANTOS	-	8ºB	INTEGRAL	LOTEAMENTO JABS GONZAGA	FEIRA-NOVA	URBANO	NÃO	NÃO	NÃO
83	MARIA CARLA GOMES DA SILVA	-	8ºB	INTEGRAL	SÍTIO CACHOEIRA DOS ALVES	FEIRA-NOVA	RURAL	NÃO	NÃO	NÃO
84	MESSIAS EDSON GOMES DA SILVA	-	8ºB	INTEGRAL	LOTEAMENTO JABS GONZAGA	FEIRA-NOVA	URBANO	NÃO	NÃO	NÃO
85	PATRÍCIA VANIZE DO NASCIMENTO	-	8ºB	INTEGRAL	SÍTIO TANQUE VERDE	FEIRA-NOVA	RURAL	NÃO	NÃO	NÃO
86	WESLLEY DANIEL DE MELO LIMA	-	8ºB	INTEGRAL	LOTEAMENTO JABS GONZAGA	FEIRA-NOVA	URBANO	NÃO	NÃO	NÃO
87	ANDRÉ ALBERTINO DA SILVA JUNIOR	-	9ºA	INTEGRAL	SÍTIO TANQUE VERDE	FEIRA-NOVA	RURAL	NÃO	NÃO	NÃO
88	BRENO FERNANDO DE SOUSA	-	9ºA	INTEGRAL	SÍTIO SEBO	FEIRA-NOVA	RURAL	NÃO	NÃO	NÃO
89	ESTER VALQUÍRIA DOS SANTOS	-	9ºA	INTEGRAL	LOTEAMENTO JABS GONZAGA	FEIRA-NOVA	URBANO	NÃO	NÃO	NÃO
90	FLÁVIA NATANAELE ANDRADE DE SANTANA	-	9ºA	INTEGRAL	TV 2 SÃO DOMINGOS	FEIRA-NOVA	URBANO	NÃO	NÃO	NÃO
91	GLEYBSON GUILHERME ALVES DE LIRA	-	9ºA	INTEGRAL	SÍTIO CACHOEIRA	FEIRA-NOVA	RURAL	NÃO	NÃO	NÃO
92	GUILHERME ERON SANTANA OLIVEIRA	-	9ºA	INTEGRAL	LOTEAMENTO JABS GONZAGA	FEIRA-NOVA	URBANO	NÃO	NÃO	NÃO
93	GUILHERME MARCIANO DA SILVA SANTOS	-	9ºA	INTEGRAL	LOTEAMENTO JABS GONZAGA	FEIRA-NOVA	URBANO	NÃO	NÃO	NÃO
94	ISABEL BATISTA SERAFIM DE MOURA	-	9ºA	INTEGRAL	LOTEAMENTO JABS GONZAGA	FEIRA-NOVA	URBANO	NÃO	NÃO	NÃO
95	KAMILA GOMES DE SOUSA	-	9ºA	INTEGRAL	SÍTIO CACHOEIRA DOS ALVES	FEIRA-NOVA	RURAL	NÃO	NÃO	NÃO
96	KAMILLY KARINY DUARTE DE MORAES	-	9ºA	INTEGRAL	SÍTIO TERRA NOVA	FEIRA-NOVA	RURAL	NÃO	NÃO	NÃO
97	MARIA EDUARDA DA SILVA SANTOS	-	9ºA	INTEGRAL	SÍTIO MANJOLO	FEIRA-NOVA	RURAL	NÃO	NÃO	NÃO
98	MARIA EDUARDA SANTANA DA SILVA	-	9ºA	INTEGRAL	TV OTAVIANO HERÁCLIO	FEIRA-NOVA	URBANO	NÃO	NÃO	NÃO
99	NATALY RODRIGUES DA CRUZ	-	9ºA	INTEGRAL	LOTEAMENTO JABS GONZAGA	FEIRA-NOVA	URBANO	NÃO	NÃO	NÃO
100	PEDRO HENRIQUE DA SILVA	-	9ºA	INTEGRAL	RUA PROJETADA	FEIRA-NOVA	URBANO	NÃO	NÃO	NÃO

RELAÇÃO DOS ALUNOS QUE NECESSITAM DE TRANSPORTE ESCOLAR - ANO: 2023

Município: FEIRA-NOVA
GRE: LIMOEIRO
Nome da escola: IVA FERREIRA
Código do INEP: 26136882

Área: Rural ( ) Urbana (X)

Tipo de Escola: Integral e Semi-Integral

Nº	Nome do aluno	Matricula	Turma	Turno	Endereço do aluno	Municipio que reside	Área do aluno (Rural ou Urbano)	Aluno matriculado no NEM (Novo Ensino Médio)	Aluno Reside em Povoado Indigina	Aluno matriculado em turmas com mudança de jornada (02 TURNOS)
101	RANYELLE DA SILVA SANTOS	-	9ºA	INTEGRAL	VILA DE EDUARDO	FEIRA-NOVA	URBANO	NÃO	NÃO	NÃO
102	ROBSON AILTON DA SILVA	-	9ºA	INTEGRAL	RO PE-50	FEIRA-NOVA	URBANO	NÃO	NÃO	NÃO
103	TAMIRES DE SOUSA NASCIMENTO	-	9ºA	INTEGRAL	SÍTIO CACHOEIRA DO CUMBE	FEIRA-NOVA	RURAL	NÃO	NÃO	NÃO
104	TAYNÁ VITÓRIA DA SILVA SOUSA	-	9ºA	INTEGRAL	TRAVESSA LOTTO SÃO JOSÉ	FEIRA-NOVA	URBANO	NÃO	NÃO	NÃO
105	ADÍLIO ANTÔNIO MARTINS DA SILVA FILHO	-	9ºB	INTEGRAL	LOTEAMENTO JABS GONZAGA	FEIRA-NOVA	URBANO	NÃO	NÃO	NÃO
106	CARLOS JOSÉ MACEDO NASCIMENTO	-	9ºB	INTEGRAL	LOTEAMENTO JABS GONZAGA	FEIRA-NOVA	URBANO	NÃO	NÃO	NÃO
107	DEYVISON JOSÉ BARBOSA	-	9ºB	INTEGRAL	SÍTIO TANQUE VERDE	FEIRA-NOVA	RURAL	NÃO	NÃO	NÃO
108	DEYVSON ANDERSON BARBOZA DOS SANTOS	-	9ºB	INTEGRAL	LOTEAMENTO JABS GONZAGA	FEIRA-NOVA	URBANO	NÃO	NÃO	NÃO
109	EDUARDA SANTANA DE MELO	-	9ºB	INTEGRAL	SÍTIO CACHOEIRA DO CUMBE	FEIRA-NOVA	RURAL	NÃO	NÃO	NÃO
110	JACIELE MARIA FERREIRA	-	9ºB	INTEGRAL	LOTEAMENTO JABS GONZAGA	FEIRA-NOVA	URBANO	NÃO	NÃO	NÃO
111	JOÃO CARLOS GOMES DA SILVA	-	9ºB	INTEGRAL	SÍTIO CACHOEIRA DOS ALVES	FEIRA-NOVA	RURAL	NÃO	NÃO	NÃO
112	JOSÉ JARDIEL DOS SANTOS SOUSA	-	9ºB	INTEGRAL	SÍTIO CACHOEIRA DO SEBO	FEIRA-NOVA	RURAL	NÃO	NÃO	NÃO
113	JOYCE KELLY OLIVEIRA DE SOUZA	-	9ºB	INTEGRAL	LOTEAMENTO JABS GONZAGA	FEIRA-NOVA	URBANO	NÃO	NÃO	NÃO
114	LIÍVIA MARIA NAZÁRIO DO NASCIMENTO	-	9ºB	INTEGRAL	LOTEAMENTO JABS GONZAGA	FEIRA-NOVA	URBANO	NÃO	NÃO	NÃO
115	LORENA CARLA LIRA DA SILVA	-	9ºB	INTEGRAL	RUA RUI BARBOSA	FEIRA-NOVA	URBANO	NÃO	NÃO	NÃO
116	MANOEL HENRIQUE LOPES DA SILVA	-	9ºB	INTEGRAL	LOTEAMENTO JABS GONZAGA	FEIRA-NOVA	URBANO	NÃO	NÃO	NÃO
117	MARIA EDUARDA DE SOUSA SILVA	-	9ºB	INTEGRAL	RUA EMÍDIO SOARES	FEIRA-NOVA	URBANO	NÃO	NÃO	NÃO
118	MARIA EDUARDA SANTANA DA SILVA	-	9ºB	INTEGRAL	LOTEAMENTO JABS GONZAGA	FEIRA-NOVA	URBANO	NÃO	NÃO	NÃO
119	MARIA IRISLAYNE EDJANE DA SILVA	-	9ºB	INTEGRAL	VILA DO OURO	FEIRA-NOVA	URBANO	NÃO	NÃO	NÃO
120	MARILÚCIA YASMMY DA SILVA	-	9ºB	INTEGRAL	LOTEAMENTO JABS GONZAGA	FEIRA-NOVA	URBANO	NÃO	NÃO	NÃO
121	MARVSON GOMES DE SANTANA	-	9ºB	INTEGRAL	LOTEAMENTO JABS GONZAGA	FEIRA-NOVA	URBANO	NÃO	NÃO	NÃO
122	MATEUS JAIME DA SILVA	-	9ºB	INTEGRAL	LOTEAMENTO JABS GONZAGA	FEIRA-NOVA	URBANO	NÃO	NÃO	NÃO
123	MICHAEL JHEMERSON DA SILVA SANTOS	-	9ºB	INTEGRAL	LOTEAMENTO JABS GONZAGA	FEIRA-NOVA	URBANO	NÃO	NÃO	NÃO
124	MIRELLY SAMARA MENDES SILVA	-	9ºB	INTEGRAL	SÃO JOSÉ DA CACHOEIRA	FEIRA-NOVA	RURAL	NÃO	NÃO	NÃO
125	RAYANE MARIA DE SOUZA	-	9ºB	INTEGRAL	LOTEAMENTO JABS GONZAGA	FEIRA-NOVA	URBANO	NÃO	NÃO	NÃO

PREFEITURA MUNICIPAL DE FEIRA NOVA - PE
FLS

07/03/2024 07:29

SECRETARIA DE EDUCAÇÃO Pernambuco

SECRETARIA DE EDUCAÇÃO E ESPORTE DE PERNAMBUCO
SECRETARIA EXECUTIVA DE PLANEJAMENTO E COORDENAÇÃO - SECO
GERÊNCIA DE ARTICULAÇÃO MUNICIPAL - GAM
PROGRAMA ESTADUAL DE TRANSPORTE ESCOLAR - P E T E

ANEXO I - PREENCHIDO PELA ESCOLA

RELAÇÃO DOS ALUNOS QUE NECESSITAM DE TRANSPORTE ESCOLAR - ANO: 2023

Município: FEIRA-NOVA
GRE: LIMOEIRO
Nome da escola: JOÃO MURILO **Área:** Rural (X) Urbana ( )

Tipo de Escola:	Regular

Código do INEP: 26068605

Nº	Nome do aluno	Matricula	Turma	Turno	Endereço do aluno	Município que reside	Área do aluno (Rural ou Urbano)	Aluno matriculado no NEM (Novo Ensino Médio)	Aluno Reside em Povoado Indígina	Aluno matriculado em turmas com mudança de jornada (02 TURNOS)
1	GRAZYELLE VITORIA DO NASCIMENTO	-	PRÉ II	TARDE	LOT. JABS GONZAGA	FEIRA-NOVA	URBANO	NÃO	NÃO	NÃO
2	ISÍS VITÓRIA DE LIMA	-	PRÉ II	TARDE	VILA DE SÉRGIO	FEIRA-NOVA	URBANO	NÃO	NÃO	NÃO
3	PEDRO VINICIUS PORFIRIO DA SILVA	-	PRÉ II	TARDE	LOT. JABS GONZAGA	FEIRA-NOVA	URBANO	NÃO	NÃO	NÃO
4	AMANDA ANDRÉIA DO NASCIMENTO SILVA	-	1° ANO	TARDE	LOT. JABS GONZAGA	FEIRA-NOVA	URBANO	NÃO	NÃO	NÃO
5	RYAN GABRIEL SOUSA DOS SANTOS	-	1° ANO	TARDE	SANTA ROSA	FEIRA-NOVA	URBANO	NÃO	NÃO	NÃO
6	FERNANDO MANOEL LIMA SANTANA	-	2º ANO	TARDE	VILA DE SÉRGIO	FEIRA-NOVA	URBANO	NÃO	NÃO	NÃO
7	JEFFERSON LUCAS OLIVEIRA LEITE	-	2º ANO	TARDE	LOT. JABS GONZAGA	FEIRA-NOVA	URBANO	NÃO	NÃO	NÃO
8	LORRANE MARIANE DA SILVA SANTOS	-	2º ANO	TARDE	VILA DE EDUARDO	FEIRA-NOVA	URBANO	NÃO	NÃO	NÃO
9	GEOVANA VITORIA DO NASCIMENTO OLIVEIRA	-	3º ANO	TARDE	LOT. JABS GONZAGA	FEIRA-NOVA	URBANO	NÃO	NÃO	NÃO
10	MARIA SOPHIA LEÃO DA COSTA	-	4º ANO	TARDE	LOT. JABS GONZAGA	FEIRA-NOVA	URBANO	NÃO	NÃO	NÃO
11	JHONATA GENIVAL DA SILVA SANTOS	-	4º ANO	TARDE	VILA DE EDUARDO	FEIRA-NOVA	URBANO	NÃO	NÃO	NÃO
12	KAUA LUCAS DA SILVA	-	4º ANO	TARDE	TRAV. 2, SANTOS DUMONT	FEIRA-NOVA	URBANO	NÃO	NÃO	NÃO
13	MARIA EDUARDA BORGES BARROS	-	4º ANO	TARDE	LOT. SÃO JOSÉ	FEIRA-NOVA	URBANO	NÃO	NÃO	NÃO
14	MARIA FERNANDA LIMA SANTANA	-	4º ANO	TARDE	VILA DE SÉRGIO	FEIRA-NOVA	URBANO	NÃO	NÃO	NÃO
15	NATALI FERNANDA DA SILVA	-	4º ANO	TARDE	LOT. CHAVES	FEIRA-NOVA	URBANO	NÃO	NÃO	NÃO
16	HUGO MIGUEL BARBOSA DE ALMEIDA	-	4º ANO	TARDE	TRAV. DO CAJÁ	FEIRA-NOVA	URBANO	NÃO	NÃO	NÃO
17	LARISSA KETHELLYN DA SILVA	-	5º ANO	TARDE	SANTO DO MONTE	FEIRA-NOVA	URBANO	NÃO	NÃO	NÃO
18	MARIA GABRYELLE DO NASCIMENTO OLIVEIRA	-	5º ANO	TARDE	LOT. JABS GONZAGA	FEIRA-NOVA	URBANO	NÃO	NÃO	NÃO
19	MAYRA ELOÁ LEITE	-	5º ANO	TARDE	LOT. JABS GONZAGA	FEIRA-NOVA	URBANO	NÃO	NÃO	NÃO
20	MIGUEL MESSIAS DA SILVA ROCHA	-	5º ANO	TARDE	VILA DE SÉRGIO	FEIRA-NOVA	URBANO	NÃO	NÃO	NÃO
21	DEBORA HELOISA DA SILVA	-	5º ANO	TARDE	VILA DE SÉRGIO	FEIRA-NOVA	URBANO	NÃO	NÃO	NÃO
22	WILLIAMS JOSE DE OLIVEIRA SILVA	-	5º ANO	TARDE	VILA DO OURO	FEIRA-NOVA	URBANO	NÃO	NÃO	NÃO
23	YURI DANIEL VIEIRA DA SILVA	-	5º ANO	TARDE	LOT. JABS GONZAGA	FEIRA-NOVA	URBANO	NÃO	NÃO	NÃO
24	NATÁLIA DAYANE LEITE SANTOS	-	5º ANO	TARDE	LOT. JABS GONZAGA	FEIRA-NOVA	URBANO	NÃO	NÃO	NÃO
25	RICHARD GABRIEL LEANDRO FERREIRA MONTEIRO	-	5º ANO	TARDE	VILA DE EDUARDO	FEIRA-NOVA	URBANO	NÃO	NÃO	NÃO
26	VALENTINA SOFIA DA SILVA SANTANA	-	PRÉ I	MANHÃ	LOT SANTA ROSA	FEIRA-NOVA	URBANO	NÃO	NÃO	NÃO
27	JÉMERSON OLIVEIRA SILVA	-	PRÉ II	MANHÃ	RUA ANTÔNIO JOÃO	FEIRA-NOVA	URBANO	NÃO	NÃO	NÃO
28	THAYENE VASCONCELOS ANDRADE	-	2º ANO	MANHÃ	LOT. SANTA ROSA	FEIRA-NOVA	URBANO	NÃO	NÃO	NÃO
29	MYGUEL DE OLIVEIRA LEITE	-	2º ANO	MANHÃ	SITIO POÇAS DE CIMA	FEIRA-NOVA	RURAL	NÃO	NÃO	NÃO
30	JOAQUIM BATISTA DA SILVA	-	2º ANO	MANHÃ	LOT. JABS GONZAGA	FEIRA-NOVA	URBANO	NÃO	NÃO	NÃO
31	JADISON OTÁVIO FELIX DOS SANTOS	-	2º ANO	MANHÃ	SANTA ROSA	FEIRA-NOVA	URBANO	NÃO	NÃO	NÃO
32	ISAAC EDUARDO DA SILVA	-	2º ANO	MANHÃ	SITIO TANQUE VERDE	FEIRA-NOVA	RURAL	NÃO	NÃO	NÃO
33	GABRIEL ALVES DO NASCIMENTO	-	2º ANO	MANHÃ	LOT. JABS GONZAGA	FEIRA-NOVA	URBANO	NÃO	NÃO	NÃO
34	EMILLY QUEIROZ DOS SANTOS	-	2º ANO	MANHÃ	VILA DE SÉRGIO	FEIRA-NOVA	URBANO	NÃO	NÃO	NÃO
35	MARIA ELOÍSA PAULINO DA SILVA	-	3º ANO	MANHÃ	SANTA ROSA	GLÓRIA	URBANO	NÃO	NÃO	NÃO
36	THAÍS ELLEN DA SILVA	-	3º ANO	MANHÃ	AV OTAVIANO HERACLIO	FEIRA-NOVA	URBANO	NÃO	NÃO	NÃO
37	JOSÉ GABRIEL DA SILVA	-	3º ANO	MANHÃ	LOT. JABS GONZAGA	FEIRA-NOVA	URBANO	NÃO	NÃO	NÃO
38	ARTHUR MICHEL DA SILVA SANTOS	-	3º ANO	MANHÃ	VILA DE SÉRGIO	FEIRA-NOVA	URBANO	NÃO	NÃO	NÃO
39	ARTHUR GABRIEL DA SILVA	-	3º ANO	MANHÃ	LOT. JABS GONZAGA	FEIRA-NOVA	URBANO	NÃO	NÃO	NÃO
40	DAVI JOSE DA SILVA NASCIMENTO	-	3º ANO	MANHÃ	RECANTO DO CUMBE	FEIRA-NOVA	RURAL	NÃO	NÃO	NÃO
41	GEOVANA SAMARA DE ARAÚJO SILVA	-	3º ANO	MANHÃ	SANTA ROSA	FEIRA-NOVA	URBANO	NÃO	NÃO	NÃO
42	EVELLY RAYANNE PEREIRA DOS SANTOS	-	3º ANO	MANHÃ	SÍTIO LAGO DOS CAVALOS	FEIRA-NOVA	RURAL	NÃO	NÃO	NÃO
43	RYAN LUCAS DOS SANTOS	-	3º ANO	MANHÃ	LOT. SANTA ROSA	FEIRA-NOVA	URBANO	NÃO	NÃO	NÃO
44	DANIEL VINICIUS NASCIMENTO DE LIMA	-	3º ANO	MANHÃ	TIO POVOADO SANTO 880 (TRAVESSA ANTÔNIO JOÃ	FEIRA-NOVA	URBANO	NÃO	NÃO	NÃO
45	VICTOR GABRIEL DOS SANTOS	-	3º ANO	MANHÃ	CACHOEIRA DO SALOBRO	FEIRA-NOVA	RURAL	NÃO	NÃO	NÃO
46	ALLAN AGUIAR DA SILVA	-	4º ANO	MANHÃ	TRAV. DO CAJÁ	FEIRA-NOVA	URBANO	NÃO	NÃO	NÃO
47	ALYSSON AGUIAR DA SILVA	-	4º ANO	MANHÃ	TRAV. DO CAJÁ	FEIRA-NOVA	URBANO	NÃO	NÃO	NÃO
48	ANDREI FRANCISCO GOMES DA SILVA	-	4º ANO	MANHÃ	LOT. JABS GONZAGA	FEIRA-NOVA	URBANO	NÃO	NÃO	NÃO
49	ANDREYNA BEATRIZ DE SANTANA	-	4º ANO	MANHÃ	LOT. JABS GONZAGA	FEIRA-NOVA	URBANO	NÃO	NÃO	NÃO
50	HUGOR EMANOEL SANTOS FIRMINO DA SILVA	-	4º ANO	MANHÃ	LOT. JABS GONZAGA	FEIRA-NOVA	URBANO	NÃO	NÃO	NÃO
51	NELSON JOSÉ CARDOSO NETO	-	4º ANO	MANHÃ	SANTA ROSA	FEIRA-NOVA	URBANO	NÃO	NÃO	NÃO

27/03/2024 07:31

RELAÇÃO DOS ALUNOS QUE NECESSITAM DE TRANSPORTE ESCOLAR - ANO: 2023

Município: FEIRA NOVA
GRE: LIMOEIRO
Nome da escola: JOÃO MURILO
Código do INEP: 26068605

Área: Rural (X) bana ( )

Tipo de Escola: Regular

Nº	Nome do aluno	Matricula	Turma	Turno	Endereço do aluno	Municipio que reside	Área do aluno (Rural ou Urbano)	Aluno matriculado no NEM (Novo Ensino Médio)	Aluno Reside em Povoado Indigina	Aluno matriculado em turmas com mudança de jornada (02 TURNOS)
52	HENZO GABRIEL DA SILVA SANTANA	-	4º ANO	MANHÃ	RUA JUVENTUDE (SANTA ROSA)	FEIRA-NOVA	URBANO	NÃO	NÃO	NÃO
53	JOAO VITOR DA COSTA SILVA	-	4º ANO	MANHÃ	LOT. MANOEL CASSU (COHAB)	FEIRA-NOVA	URBANO	NÃO	NÃO	NÃO
54	ARTHUR GUILHERME DA SILVA SANTANA	-	5º ANO	MANHÃ	LOT. JABS GONZAGA	FEIRA-NOVA	URBANO	NÃO	NÃO	NÃO
55	MARIA EDUARDA FÉLIX DOS SANTOS	-	5º ANO	MANHÃ	LOT. JABS GONZAGA	FEIRA-NOVA	URBANO	NÃO	NÃO	NÃO
56	MIRELLE MÁRCIA DA SILVA	-	5º ANO	MANHÃ	SÍTIO POÇAS DE CIMA	FEIRA-NOVA	URBANO	NÃO	NÃO	NÃO
57	THALLYSON WENDERSON FARIAS DA SILVA	-	5º ANO	MANHÃ	RO. PE 050	FEIRA-NOVA	URBANO	NÃO	NÃO	NÃO

07/03/2024 07:31

PREFEITURA MUNICIPAL DE FEIRA NOVA - PE
FLS 26

SECRETARIA DE EDUCAÇÃO Pernambuco

SECRETARIA DE EDUCAÇÃO E ESPORTE DE PERNAMBUCO
SECRETARIA EXECUTIVA DE PLANEJAMENTO E COORDENAÇÃO - SECO
GERÊNCIA DE ARTICULAÇÃO MUNICIPAL - GAM
PROGRAMA ESTADUAL DE TRANSPORTE ESCOLAR - P E T E

ANEXO I - PREENCHIDO PELA ESCOLA

RELAÇÃO DOS ALUNOS QUE NECESSITAM DE TRANSPORTE ESCOLAR - ANO: 2023

Município: FEIRA-NOVA
GRE: LIMOEIRO
Nome da escola: MANOEL ANTÔNIO DE AGUIAR
Código do INEP: 26068443

Área: Rural (X) Urbana ( )

Tipo de Escola:	Regular

Nº	Nome do aluno	Matricula	Turma	Turno	Endereço do aluno	Municipio que reside	Área do aluno (Rural ou Urbano)	Aluno matriculado no NEM (Novo Ensino Médio)	Aluno Reside em Povoado Indigina	Aluno matriculado em turmas com mudança de jornada (02 TURNOS)
1	ARTHUR MIGUEL DA SILVA NEVES	-	1º Ano	MANHÃ	SÍTIO AÇUDINHO	FEIRA-NOVA	RURAL	NÃO	NÃO	NÃO
2	BÁRBARA VITÓRIA DA SILVA LIMA	-	1º Ano	MANHÃ	SÍTIO AÇUDINHO	FEIRA-NOVA	RURAL	NÃO	NÃO	NÃO
3	DANIEL FERREIRA DA SILVA	-	1º Ano	MANHÃ	SÍTIO AÇUDINHO	FEIRA-NOVA	RURAL	NÃO	NÃO	NÃO
4	DÉBORA MANOELA FERREIRA DE SOUSA	-	1º Ano	MANHÃ	SÍTIO AÇUDINHO	FEIRA-NOVA	RURAL	NÃO	NÃO	NÃO
5	JOÃO MIGUEL VIEIRA DE BARROS	-	1º Ano	MANHÃ	SÍTIO AÇUDINHO	FEIRA-NOVA	RURAL	NÃO	NÃO	NÃO
6	MARÍLIA VITÓRIA ALBUQUERQUE SANTOS	-	1º Ano	MANHÃ	SÍTIO AÇUDINHO	FEIRA-NOVA	RURAL	NÃO	NÃO	NÃO
7	SAMUEL ELIAS TEIXEIRA DA SILVA	-	1º Ano	MANHÃ	SÍTIO AÇUDINHO	FEIRA-NOVA	RURAL	NÃO	NÃO	NÃO
8	VITÓRIA BEATRIZ DA SILVA	-	1º Ano	MANHÃ	SÍTIO AÇUDINHO	FEIRA-NOVA	RURAL	NÃO	NÃO	NÃO
9	WESLEY MELO DA SILVA	-	1º Ano	MANHÃ	SÍTIO MOCÓS	FEIRA-NOVA	RURAL	NÃO	NÃO	NÃO
10	THAYNÁ INGRYD DE MELO FELIX	-	1º Ano	MANHÃ	SÍTIO NOVO	FEIRA-NOVA	RURAL	NÃO	NÃO	NÃO
11	THAYNARA INGRID DE MELO FELIX	-	1º Ano	MANHÃ	SÍTIO NOVO	FEIRA-NOVA	RURAL	NÃO	NÃO	NÃO
12	GEOVANA BETÂNIA DA SILVA	-	1º Ano	MANHÃ	SÍTIO NOVO	FEIRA-NOVA	RURAL	NÃO	NÃO	NÃO
13	JEFFERSON BARBOSA DA SILVA	-	1º Ano	MANHÃ	SÍTIO NOVO	FEIRA-NOVA	RURAL	NÃO	NÃO	NÃO
14	JOANILSON MATIAS BEZERRA FILHO	-	1º Ano	MANHÃ	SÍTIO NOVO	FEIRA-NOVA	RURAL	NÃO	NÃO	NÃO
15	RENAN MIGUEL DOS SANTOS	-	1º Ano	MANHÃ	SÍTIO NOVO	FEIRA-NOVA	RURAL	NÃO	NÃO	NÃO
16	PEDRO HENRIQUE CAVALCANTI DIONIZIO	-	1º Ano	MANHÃ	SÍTIO PITOMBEIRA	FEIRA-NOVA	RURAL	NÃO	NÃO	NÃO
17	BRUNA CARLA MARIA DA SILVA	-	1º Ano	MANHÃ	SÍTIO QUATRO CONTAS	FEIRA-NOVA	RURAL	NÃO	NÃO	NÃO
18	DEMERSON CRISTIAN DA SILVA	-	1º Ano	MANHÃ	SÍTIO QUATRO CONTAS	FEIRA-NOVA	RURAL	NÃO	NÃO	NÃO
19	JOÃO VITOR ALVES DA SILVA	-	1º Ano	MANHÃ	SÍTIO QUATRO CONTAS	FEIRA-NOVA	RURAL	NÃO	NÃO	NÃO
20	MIKAEL DAVI CAMPELO DA SILVA	-	1º Ano	MANHÃ	SÍTIO QUATRO CONTAS	FEIRA-NOVA	RURAL	NÃO	NÃO	NÃO
21	REYNAN LUCAS ALVES DA SILVA	-	1º Ano	MANHÃ	SÍTIO QUATRO CONTAS	FEIRA-NOVA	RURAL	NÃO	NÃO	NÃO
22	ADRYAN MIGUEL DE OLIVEIRA	-	1º Ano	MANHÃ	SÍTIO TERRA NOVA	GLÓRIA DO GOITÁ	RURAL	NÃO	NÃO	NÃO
23	JOÃO LUCAS PEREIRA DA SILVA	-	1º Ano	MANHÃ	SÍTIO TERRA NOVA	GLÓRIA DO GOITÁ	RURAL	NÃO	NÃO	NÃO
24	SOFIA BARBOSA DA SILVA	-	1º Ano	MANHÃ	SÍTIO TERRA NOVA	GLÓRIA DO GOITÁ	RURAL	NÃO	NÃO	NÃO
25	JOSÉ GUILHERME ALBUQUERQUE SILVA	-	2º Ano	MANHÃ	SÍTIO AÇUDINHO	FEIRA-NOVA	RURAL	NÃO	NÃO	NÃO
26	JOSÉ EDUARDO RODRIGUES LEMOS	-	2º Ano	MANHÃ	SÍTIO AÇUDINHO	FEIRA-NOVA	RURAL	NÃO	NÃO	NÃO
27	LUCAS GABRIEL BEZERRA DA SILVA	-	2º Ano	MANHÃ	SÍTIO AÇUDINHO	FEIRA-NOVA	RURAL	NÃO	NÃO	NÃO
28	MARIA ANDRIELY DA SILVA	-	2º Ano	MANHÃ	SÍTIO AÇUDINHO	FEIRA-NOVA	RURAL	NÃO	NÃO	NÃO
29	MARIA EMANUELLY DA SILVA SOUZA	-	2º Ano	MANHÃ	SÍTIO AÇUDINHO	FEIRA-NOVA	RURAL	NÃO	NÃO	NÃO
30	MARIA ISABELLA ALBUQUERQUE SILVA	-	2º Ano	MANHÃ	SÍTIO AÇUDINHO	FEIRA-NOVA	RURAL	NÃO	NÃO	NÃO
31	MATIAS FELICIANO DA SILVA	-	2º Ano	MANHÃ	SÍTIO AÇUDINHO	FEIRA-NOVA	RURAL	NÃO	NÃO	NÃO
32	LAURA BEATRIZ MARQUES DA COSTA	-	2º Ano	MANHÃ	SÍTIO MOCÓS	FEIRA-NOVA	RURAL	NÃO	NÃO	NÃO
33	PEDRO HENRIQUE DA SILVA	-	2º Ano	MANHÃ	SÍTIO MOCÓS	FEIRA-NOVA	RURAL	NÃO	NÃO	NÃO
34	FLÁVIA ALESSANDRA COUTINHO DA SILVA	-	2º Ano	MANHÃ	SÍTIO NOVO	FEIRA-NOVA	RURAL	NÃO	NÃO	NÃO
35	JONATAS EDVALDO DOS SANTOS PEREIRA	-	2º Ano	MANHÃ	SÍTIO NOVO	FEIRA-NOVA	RURAL	NÃO	NÃO	NÃO
36	EMERSON MIGUEL ALVES DA SILVA	-	2º Ano	MANHÃ	SÍTIO QUATRO CONTAS	FEIRA-NOVA	RURAL	NÃO	NÃO	NÃO
37	MARCELO DAVI DE AMORIM SILVA	-	2º Ano	MANHÃ	SÍTIO QUATRO CONTAS	FEIRA-NOVA	RURAL	NÃO	NÃO	NÃO
38	BEATRIZ RODRIGUES DE AMORIM	-	2º Ano	MANHÃ	SÍTIO QUATRO CONTAS	FEIRA-NOVA	RURAL	NÃO	NÃO	NÃO
39	GABRIEL DA SILVA SANTOS	-	2º Ano	MANHÃ	SÍTIO TAMBOATÁ	FEIRA-NOVA	RURAL	NÃO	NÃO	NÃO
40	MARIA ELOYSA DA SILVA	-	2º Ano	MANHÃ	SÍTIO TERRA NOVA	GLÓRIA DO GOITÁ	RURAL	NÃO	NÃO	NÃO
41	SOPHIA GUILHERMINA DA SILVA SANTOS	-	2º Ano	MANHÃ	SÍTIO TERRA NOVA	GLÓRIA DO GOITÁ	RURAL	NÃO	NÃO	NÃO
42	DAVI LUÍS FERNANDES DA SILVA	-	3º Ano	MANHÃ	SÍTIO AÇUDINHO	FEIRA-NOVA	RURAL	NÃO	NÃO	NÃO
43	ESTER FERNANDES SILVA	-	3º Ano	MANHÃ	SÍTIO AÇUDINHO	FEIRA-NOVA	RURAL	NÃO	NÃO	NÃO
44	CHRISTIAN AGLAILSON DA SILVA	-	3º Ano	MANHÃ	SÍTIO MOCÓS	FEIRA-NOVA	RURAL	NÃO	NÃO	NÃO
45	THAÍS HELLOÁ SOARES DA SILVA	-	3º Ano	MANHÃ	SÍTIO MOCÓS	FEIRA-NOVA	RURAL	NÃO	NÃO	NÃO

RELAÇÃO DOS ALUNOS QUE NECESSITAM DE TRANSPORTE ESCOLAR - ANO: 2023

Município: FEIRA-NOVA
GRE: LIMOEIRO
Nome da escola: MANOEL ANTÔNIO DE AGUIAR
Código do INEP: 26068443

Área: [illegible] (X) Urbana ( )

Tipo de Escola: Regular

Nº	Nome do aluno	Matricula	Turma	Turno	Endereço do aluno	Municipio que reside	Área do aluno (Rural ou Urbano)	Aluno matriculado no NEM (Novo Ensino Médio)	Aluno Reside em Povoado Indigina	Aluno matriculado em turmas com mudança de jornada (02 TURNOS)
46	SAMUEL JOSÉ JOÃO PAIXÃO DE SANTANA	-	3º Ano	MANHÃ	SÍTIO NOVO	FEIRA-NOVA	RURAL	NÃO	NÃO	NÃO
47	JENNYFER SOPHIA DA SILVA CAMPELO	-	3º Ano	MANHÃ	SÍTIO QUATRO CONTAS	FEIRA-NOVA	RURAL	NÃO	NÃO	NÃO
48	YSLLAINE VITÓRIA DA SILVA SIMÃO	-	3º Ano	MANHÃ	SÍTIO QUATRO CONTAS	FEIRA-NOVA	RURAL	NÃO	NÃO	NÃO
49	MARIA BIANKA BARBOZA DO NASCIMENTO	-	3º Ano	MANHÃ	SÍTIO TAMBOATÁ	FEIRA-NOVA	RURAL	NÃO	NÃO	NÃO
50	DAVI BARBOSA DE MELO	-	3º Ano	MANHÃ	SÍTIO TERRA NOVA	GLÓRIA DO GOITÁ	RURAL	NÃO	NÃO	NÃO
51	MILLENA KELLY ALVES DA SILVA	-	3º Ano	MANHÃ	SÍTIO VÁRZEA DA PASSIRA	PASSIRA	RURAL	NÃO	NÃO	NÃO
52	JOSÉ GABRIEL VIEIRA DE BARROS	-	4º Ano	MANHÃ	SÍTIO AÇUDINHO	FEIRA-NOVA	RURAL	NÃO	NÃO	NÃO
53	MARIA EDUARDA LUCIANA DA SILVA	-	4º Ano	MANHÃ	SÍTIO AÇUDINHO	FEIRA-NOVA	RURAL	NÃO	NÃO	NÃO
54	WILLYAM GABRIEL BARBOZA DA SILVA	-	4º Ano	MANHÃ	SÍTIO AÇUDINHO	FEIRA-NOVA	RURAL	NÃO	NÃO	NÃO
55	SAMARA ALDECI DA SILVA	-	4º Ano	MANHÃ	SÍTIO LAGOA DO VEADO	FEIRA-NOVA	RURAL	NÃO	NÃO	NÃO
56	ANA CLARA CRISTINA DA SILVA	-	4º Ano	MANHÃ	SÍTIO MOCÓS	FEIRA-NOVA	RURAL	NÃO	NÃO	NÃO
57	VINÍCIUS SEVERINO DA SILVA	-	4º Ano	MANHÃ	SÍTIO MOCÓS	FEIRA-NOVA	RURAL	NÃO	NÃO	NÃO
58	ALEFF ARTHUR ALVES DA ROCHA	-	4º Ano	MANHÃ	SÍTIO QUATRO CONTAS	FEIRA-NOVA	RURAL	NÃO	NÃO	NÃO
59	ALYCE NOEMI NASCIMENTO DA SILVA	-	4º Ano	MANHÃ	SÍTIO QUATRO CONTAS	FEIRA-NOVA	RURAL	NÃO	NÃO	NÃO
60	CARLOS ALBERTO DA SILVA	-	4º Ano	MANHÃ	SÍTIO QUATRO CONTAS	FEIRA-NOVA	RURAL	NÃO	NÃO	NÃO
61	KETILLY LOHANY DE LIMA BARROS	-	4º Ano	MANHÃ	SÍTIO QUATRO CONTAS	FEIRA-NOVA	RURAL	NÃO	NÃO	NÃO
62	KAIK DA SILVA TEIXEIRA	-	4º Ano	MANHÃ	SÍTIO AÇUDINHO	FEIRA-NOVA	RURAL	NÃO	NÃO	NÃO
63	ALLAN NIKOLAS DA SILVA FERREIRA	-	5 º Ano	MANHÃ	SÍTIO QUATRO CONTAS	FEIRA-NOVA	RURAL	NÃO	NÃO	NÃO
64	ISRAEL PEREIRA DA SILVA	-	5º Ano	MANHÃ	SÍTIO TERRA NOVA	GLÓRIA DO GOITÁ	RURAL	NÃO	NÃO	NÃO
65	DAVI MIGUEL RODRIGUES DOS SANTOS	-	5º Ano	MANHÃ	SÍTIO AÇUDINHO	FEIRA-NOVA	RURAL	NÃO	NÃO	NÃO
66	KAUANY DA PAIXÃO VASCONCELOS	-	5º Ano	MANHÃ	SÍTIO MANTEIGA	GLÓRIA DO GOITÁ	RURAL	NÃO	NÃO	NÃO
67	EMILLY VITÓRIA RODRIGUES DA SILVA	-	5º Ano	MANHÃ	SÍTIO QUATRO CONTAS	FEIRA-NOVA	RURAL	NÃO	NÃO	NÃO
68	ANA BEATRIZ FRANCISCO FONTES	-	5º Ano	MANHÃ	SÍTIO TERRA NOVA	GLÓRIA DO GOITÁ	RURAL	NÃO	NÃO	NÃO
69	KAUAN WAGNER DA SILVA	-	5º Ano	MANHÃ	SÍTIO TERRA NOVA	GLÓRIA DO GOITÁ	RURAL	NÃO	NÃO	NÃO
70	JOSIEL GERVÁSIO DA SILVA CRUZ	-	5º Ano	MANHÃ	SÍTIO AÇUDINHO	FEIRA-NOVA	RURAL	NÃO	NÃO	NÃO
71	THIAGO VIEIRA DOS SANTOS	-	5º Ano	MANHÃ	SÍTIO AÇUDINHO	FEIRA-NOVA	RURAL	NÃO	NÃO	NÃO
72	KAIK GABRIEL GONDIM DE MORAIS	-	5º Ano	MANHÃ	SÍTIO AÇUDINHO	FEIRA-NOVA	RURAL	NÃO	NÃO	NÃO
73	LEANDRO BEZERRA DA SILVA JÚNIOR	-	5º Ano	MANHÃ	SÍTIO AÇUDINHO	FEIRA-NOVA	RURAL	NÃO	NÃO	NÃO
74	DAVID LUCAS BARBOSA DA SILVA	-	5º Ano	MANHÃ	SÍTIO MOCÓS	FEIRA-NOVA	RURAL	NÃO	NÃO	NÃO
75	JACIELE MARIA DA SILVA	-	5º Ano	MANHÃ	SÍTIO NOVO	FEIRA-NOVA	RURAL	NÃO	NÃO	NÃO
76	EDGAR GUILHERME DOS SANTOS SILVA	-	5º Ano	MANHÃ	SÍTIO QUATRO CONTAS	FEIRA-NOVA	RURAL	NÃO	NÃO	NÃO
77	PÂMELA RANIELE DOS SANTOS PEREIRA	-	6º Ano	TARDE	SÍTIO NOVO	FEIRA-NOVA	RURAL	NÃO	NÃO	NÃO
78	JOÃO PAULO SILVA OLIVEIRA	-	6º Ano	TARDE	SÍTIO NOVO	FEIRA-NOVA	RURAL	NÃO	NÃO	NÃO
79	MARIA APARECIDA DE BARROS SILVA	-	6º Ano	TARDE	SÍTIO NOVO	FEIRA-NOVA	RURAL	NÃO	NÃO	NÃO
80	MILENA RAFAELA MARIA DOS SANTOS	-	6º Ano	TARDE	SÍTIO NOVO	FEIRA-NOVA	RURAL	NÃO	NÃO	NÃO
81	JOSÉ ARTHUR HADRIAN DA SILVA	-	6º Ano	TARDE	SÍTIO AÇUDINHO	FEIRA-NOVA	RURAL	NÃO	NÃO	NÃO
82	ANA LÚCIA DA SILVA SANTANA	-	6º Ano	TARDE	SÍTIO AÇUDINHO	FEIRA-NOVA	RURAL	NÃO	NÃO	NÃO
83	EDILSON ALVES DA SILVA FILHO	-	6º Ano	TARDE	SÍTIO AÇUDINHO	FEIRA-NOVA	RURAL	NÃO	NÃO	NÃO
84	LÍVIA FERREIRA DA SILVA	-	6º Ano	TARDE	SÍTIO AÇUDINHO	FEIRA-NOVA	RURAL	NÃO	NÃO	NÃO
85	SABRINA ALDECI DA SILVA	-	6º Ano	TARDE	SÍTIO LAGOA DO VEADO	FEIRA-NOVA	RURAL	NÃO	NÃO	NÃO
86	ANDRIELLE YASMIM PEREIRA DA SILVA	-	6º Ano	TARDE	SÍTIO MOCÓS	FEIRA-NOVA	RURAL	NÃO	NÃO	NÃO
87	MARIA EDUARDA DA SILVA	-	6º Ano	TARDE	SÍTIO MOCÓS	FEIRA-NOVA	RURAL	NÃO	NÃO	NÃO
88	JORGE HENRIQUE CANDIDO DE LIMA	-	6º Ano	TARDE	SÍTIO NOVO	FEIRA-NOVA	RURAL	NÃO	NÃO	NÃO
89	ANDRÉ ANTÔNIO DA SILVA	-	6º Ano	TARDE	SÍTIO QUATRO CONTAS	FEIRA-NOVA	RURAL	NÃO	NÃO	NÃO
90	DIEGO MANOEL DA SILVA	-	6º Ano	TARDE	SÍTIO QUATRO CONTAS	FEIRA-NOVA	RURAL	NÃO	NÃO	NÃO
91	KAYLANE STEPHANIE MARIA DOS SANTOS	-	6º Ano	TARDE	SÍTIO QUATRO CONTAS	FEIRA-NOVA	RURAL	NÃO	NÃO	NÃO
92	KEMELLY BEATRIZ DA SILVA CAMPELO	-	6º Ano	TARDE	SÍTIO QUATRO CONTAS	FEIRA-NOVA	RURAL	NÃO	NÃO	NÃO
93	MILENA DA CRUZ SILVA	-	6º Ano	TARDE	SÍTIO QUATRO CONTAS	FEIRA-NOVA	RURAL	NÃO	NÃO	NÃO
94	TAYNÁ IVA DA SILVA	-	6º Ano	TARDE	SÍTIO QUATRO CONTAS	FEIRA-NOVA	RURAL	NÃO	NÃO	NÃO
95	ALEX THOMÁS DA SILVA RODRIGUES	-	6º Ano	TARDE	SÍTIO QUATRO CONTAS	FEIRA-NOVA	RURAL	NÃO	NÃO	NÃO
96	LEONNE ALLAN MENDES DOS SANTOS	-	6º Ano	TARDE	SÍTIO TAMBOATÁ	FEIRA-NOVA	RURAL	NÃO	NÃO	NÃO
97	NICAEL BARBOZA DA SILVA	-	6º Ano	TARDE	SÍTIO TAMBOATÁ	FEIRA-NOVA	RURAL	NÃO	NÃO	NÃO
98	OSMAR DA PAIXÃO ALVES	-	6º Ano	TARDE	SÍTIO TAMBOATÁ	FEIRA-NOVA	RURAL	NÃO	NÃO	NÃO
99	LUÍZ AUGUSTO PEDRO DA SILVA	-	6º Ano	TARDE	SÍTIO TAMBOATÁ	FEIRA-NOVA	RURAL	NÃO	NÃO	NÃO
100	STEPHANIE PEREIRA DA SILVA	-	6º Ano	TARDE	SÍTIO TERRA NOVA	GLÓRIA DO GOITÁ	RURAL	NÃO	NÃO	NÃO

07/08/2024 07:31

RELAÇÃO DOS ALUNOS QUE NECESSITAM DE TRANSPORTE ESCOLAR - ANO: 2023

Município: **FEIRA-NOVA**
GRE: **LIMOEIRO**
Nome da escola: **MANOEL ANTÔNIO DE AGUIAR**
Código do INEP: **26068443**

Área: R... (X) Urbana ( )

Tipo de Escola:	Regular

Nº	Nome do aluno	Matricula	Turma	Turno	Endereço do aluno	Municipio que reside	Área do aluno (Rural ou Urbano)	Aluno matriculado no NEM (Novo Ensino Médio)	Aluno Reside em Povoado Indigina	Aluno matriculado em turmas com mudança de jornada (02 TURNOS)
101	MICKAELLE KELLY ALVES DA SILVA	-	6º Ano	TARDE	SÍTIO VÁRZEA DA PASSIRA	PASSIRA	RURAL	NÃO	NÃO	NÃO
102	JEFERSON FRANCISCO DA SILVA	-	7º A no	TARDE	SÍTIO VÁRZEA DA PASSIRA	PASSIRA	RURAL	NÃO	NÃO	NÃO
103	ANDERSON FERREIRA DA SILVA	-	7º ANO	TARDE	SÍTIO QUATRO CONTAS	FEIRA-NOVA	RURAL	NÃO	NÃO	NÃO
104	FLÁVIO ANTÔNIO DA SILVA	-	7º Ano	TARDE	SÍTIO QUATRO CONTAS	FEIRA-NOVA	RURAL	NÃO	NÃO	NÃO
105	ALCYNO BARBOSA DO NASCIMENTO	-	7º Ano	TARDE	SÍTIO TAMBOATÁ	FEIRA-NOVA	RURAL	NÃO	NÃO	NÃO
106	ENOQUE LEMOS DA SILVA	-	7º Ano	TARDE	SÍTIO TERRA NOVA	FEIRA-NOVA	RURAL	NÃO	NÃO	NÃO
107	BRENO BARBOSA DE OLIVEIRA	-	7º Ano	TARDE	SÍTIO AÇUDINHO	FEIRA-NOVA	RURAL	NÃO	NÃO	NÃO
108	DIOGO BARBOSA DA SILVA	-	7º Ano	TARDE	SÍTIO AÇUDINHO	FEIRA-NOVA	RURAL	NÃO	NÃO	NÃO
109	ELLYSON BARBOSA DE OLIVEIRA	-	7º Ano	TARDE	SÍTIO ALTO DO CÁGADO	FEIRA-NOVA	RURAL	NÃO	NÃO	NÃO
110	ANDRIELEI PAULINO DOS SANTOS	-	7º Ano	TARDE	SÍTIO MANTEIGA	GLÓRIA DO GOITÁ	RURAL	NÃO	NÃO	NÃO
111	WILLIAN RAFAEL MELO DA SILVA	-	7º Ano	TARDE	SÍTIO MOCÓS	FEIRA-NOVA	RURAL	NÃO	NÃO	NÃO
112	DANIELLY STEPHANIE DA SILVA FRANÇA	-	7º Ano	TARDE	SÍTIO NOVO	FEIRA-NOVA	RURAL	NÃO	NÃO	NÃO
113	MARIA EDUARDA DA SILVA SOARES	-	7º Ano	TARDE	SÍTIO NOVO	FEIRA-NOVA	RURAL	NÃO	NÃO	NÃO
114	NICOLLY RAFAELLE FERREIRA DE SANTANA	-	7º Ano	TARDE	SÍTIO PITOMBEIRA	FEIRA-NOVA	RURAL	NÃO	NÃO	NÃO
115	JARDIELE RODRIGUES DA SILVA	-	7º Ano	TARDE	SÍTIO QUATRO CONTAS	FEIRA-NOVA	RURAL	NÃO	NÃO	NÃO
116	KAUNE RODRIGUES DA SILVA	-	7º Ano	TARDE	SÍTIO QUATRO CONTAS	FEIRA-NOVA	RURAL	NÃO	NÃO	NÃO
117	LUCIELE ROSILENE DA SILVA	-	7º Ano	TARDE	SÍTIO QUATRO CONTAS	FEIRA-NOVA	RURAL	NÃO	NÃO	NÃO
118	ISABELA MARTINS DO NASCIMENTO	-	7º Ano	TARDE	SÍTIO TAPERA	FEIRA-NOVA	RURAL	NÃO	NÃO	NÃO
119	EWILLYN CAMILA DA SILVA	-	7º Ano	TARDE	SÍTIO TAPERA	FEIRA-NOVA	RURAL	NÃO	NÃO	NÃO
120	JOSÉ RODOLFO ALBUQUERQUE SILVA	-	7º Ano	TARDE	SÍTIO TERRA NOVA	GLÓRIA DO GOITÁ	RURAL	NÃO	NÃO	NÃO
121	MARIA VITÓRIA FONTES DE OLIVEIRA	-	7º Ano	TARDE	SÍTIO TERRA NOVA	GLÓRIA DO GOITÁ	RURAL	NÃO	NÃO	NÃO
122	ANA BEATRIZ LOPES TEIXEIRA	-	8º Ano	TARDE	SÍTIO AÇUDINHO	FEIRA-NOVA	RURAL	NÃO	NÃO	NÃO
123	EMERSON SILVA LIMA	-	8º Ano	TARDE	SÍTIO AÇUDINHO	FEIRA-NOVA	RURAL	NÃO	NÃO	NÃO
124	IGOR FRANCISCO DA SILVA MENDES	-	8º Ano	TARDE	SÍTIO AÇUDINHO	FEIRA-NOVA	RURAL	NÃO	NÃO	NÃO
125	RONALDO ANTÔNIO BARBOZA DA SILVA	-	8º Ano	TARDE	SÍTIO AÇUDINHO	FEIRA-NOVA	RURAL	NÃO	NÃO	NÃO
126	KAUANNY DA SILVA TEIXEIRA	-	8º Ano	TARDE	SÍTIO AÇUDINHO	FEIRA-NOVA	RURAL	NÃO	NÃO	NÃO
127	EMERSON CARDOSO FONTES DA SILVA	-	8º Ano	TARDE	SÍTIO MANTEIGA	GLÓRIA DO GOITÁ	RURAL	NÃO	NÃO	NÃO
128	JOSÉ DAVY MEDEIROS SILVA	-	8º Ano	TARDE	SÍTIO MOCÓS	FEIRA-NOVA	RURAL	NÃO	NÃO	NÃO
129	ALYSSON RANYEL DA SILVA	-	8º Ano	TARDE	SÍTIO QUATRO CONTAS	FEIRA-NOVA	RURAL	NÃO	NÃO	NÃO
130	MICKAELLY CARLA FERREIRA DA SILVA	-	8º Ano	TARDE	SÍTIO QUATRO CONTAS	FEIRA-NOVA	RURAL	NÃO	NÃO	NÃO
131	YASMIM STEPHANIE LEITE DA SILVA	-	8º Ano	TARDE	SÍTIO QUATRO CONTAS	FEIRA-NOVA	RURAL	NÃO	NÃO	NÃO
132	JAMILI ALVES DE OLIVEIRA	-	8º Ano	TARDE	SÍTIO TAMBOATÁ	FEIRA-NOVA	RURAL	NÃO	NÃO	NÃO
133	JOÃO PEDRO SILVA NASCIMENTO	-	8º Ano	TARDE	SÍTIO TAMBOATÁ	FEIRA-NOVA	RURAL	NÃO	NÃO	NÃO
134	FERNANDA ANTÔNIA DA SILVA LIMA	-	Pré I	MANHÃ	SÍTIO AÇUDINHO	FEIRA-NOVA	RURAL	NÃO	NÃO	NÃO
135	LORENA VITÓRIA RODRIGUES DE LEMOS	-	Pré I	MANHÃ	SÍTIO AÇUDINHO	FEIRA-NOVA	RURAL	NÃO	NÃO	NÃO
136	MANUELA JANIELE DA SILVA	-	Pré I	MANHÃ	SÍTIO NOVO	FEIRA-NOVA	RURAL	NÃO	NÃO	NÃO
137	SAMARA CARLA ALVES DA SILVA	-	Pré I	MANHÃ	SÍTIO PITOMBEIRA	FEIRA-NOVA	RURAL	NÃO	NÃO	NÃO
138	SAMUEL LUCAS BORBA SILVA	-	Pré I	MANHÃ	SÍTIO PITOMBEIRA	FEIRA-NOVA	RURAL	NÃO	NÃO	NÃO
139	CALEB ALVES ARAÚJO	-	Pré I	MANHÃ	SÍTIO QUATRO CONTAS	FEIRA-NOVA	RURAL	NÃO	NÃO	NÃO
140	MARCELA ANDRIELLY DA SILVA	-	Pré I	MANHÃ	SÍTIO QUATRO CONTAS	FEIRA-NOVA	RURAL	NÃO	NÃO	NÃO
141	PIETRO JOSÉ DA SILVA TEIXEIRA	-	Pré I	MANHÃ	SÍTIO QUATRO CONTAS	FEIRA-NOVA	RURAL	NÃO	NÃO	NÃO
142	REBECA SAFYRA ALVES DA SILVA	-	Pré I	MANHÃ	SÍTIO QUATRO CONTAS	FEIRA-NOVA	RURAL	NÃO	NÃO	NÃO
143	EDVALDO ELYTON DA SILVA NASCIMENTO	-	Pré I	MANHÃ	SÍTIO TERRA NOVA	GLÓRIA DO GOITÁ	RURAL	NÃO	NÃO	NÃO
144	JOÃO VITOR ALVES DOS SANTOS	-	Pré II	MANHÃ	SÍTIO AÇUDINHO	FEIRA-NOVA	RURAL	NÃO	NÃO	NÃO
145	LUCAS MANOEL DA SILVA	-	Pré II	MANHÃ	SÍTIO AÇUDINHO	FEIRA-NOVA	RURAL	NÃO	NÃO	NÃO
146	ANNA LÍVIA CRISTINA DA SILVA	-	Pré II	MANHÃ	SÍTIO MOCÓS	FEIRA-NOVA	RURAL	NÃO	NÃO	NÃO
147	CARLOS MIGUEL SILVA OLIVEIRA	-	Pré II	MANHÃ	SÍTIO NOVO	FEIRA-NOVA	RURAL	NÃO	NÃO	NÃO
148	DAFNE BARBOSA DE MELO	-	Pré II	MANHÃ	SÍTIO NOVO	FEIRA-NOVA	RURAL	NÃO	NÃO	NÃO
149	DAMARIS STEPHANIE DA SILVA	-	Pré II	MANHÃ	SÍTIO NOVO	FEIRA-NOVA	RURAL	NÃO	NÃO	NÃO
150	ISABELLY YASMIN DOS SANTOS SILVA	-	Pré II	MANHÃ	SÍTIO NOVO	FEIRA-NOVA	RURAL	NÃO	NÃO	NÃO
151	MATHEUS RYAN PAIXÃO DA SILVA	-	Pré II	MANHÃ	SÍTIO NOVO	FEIRA-NOVA	RURAL	NÃO	NÃO	NÃO
152	CARLOS MOISÉS DA CRUZ SILVA	-	Pré II	MANHÃ	SÍTIO QUATRO CONTAS	FEIRA-NOVA	RURAL	NÃO	NÃO	NÃO
153	DAVI MIGUEL LEITE DA SILVA	-	Pré II	MANHÃ	SÍTIO QUATRO CONTAS	FEIRA-NOVA	RURAL	NÃO	NÃO	NÃO
154	ISABELA FERREIRA DA SILVA	-	Pré II	MANHÃ	SÍTIO QUATRO CONTAS	FEIRA-NOVA	RURAL	NÃO	NÃO	NÃO
155	JOSAPHAT EMANUEL DA SILVA	-	Pré II	MANHÃ	SÍTIO QUATRO CONTAS	FEIRA-NOVA	RURAL	NÃO	NÃO	NÃO

RELAÇÃO DOS ALUNOS QUE NECESSITAM DE TRANSPORTE ESCOLAR - ANO: 2023

Município: **FEIRA-NOVA**
GRE: **LIMOEIRO**
Nome da escola: **MANOEL ANTÔNIO DE AGUIAR**
Código do INEP: **26068443**

Área: R... (X) Urbana ( )

Tipo de Escola:	Regular

Nº	Nome do aluno	Matricula	Turma	Turno	Endereço do aluno	Municipio que reside	Área do aluno (Rural ou Urbano)	Aluno matriculado no NEM (Novo Ensino Médio)	Aluno Reside em Povoado Indigina	Aluno matriculado em turmas com mudança de jornada (02 TURNOS)
156	MANUELLY VITÓRIA FERREIRA DA SILVA	-	Pré II	MANHÃ	SÍTIO QUATRO CONTAS	FEIRA-NOVA	RURAL	NÃO	NÃO	NÃO
157	MARIA CECÍLIA RODRIGUES NASCIMENTO	-	Pré II	MANHÃ	SÍTIO QUATRO CONTAS	FEIRA-NOVA	RURAL	NÃO	NÃO	NÃO
158	MARIA VITÓRIA DA CRUZ SILVA	-	Pré II	MANHÃ	SÍTIO QUATRO CONTAS	FEIRA-NOVA	RURAL	NÃO	NÃO	NÃO
159	SAMUEL DAVY DE LIMA BARROS	-	Pré II	MANHÃ	SÍTIO QUATRO CONTAS	FEIRA-NOVA	RURAL	NÃO	NÃO	NÃO

PREFEITURA MUNICIPAL DE FEIRA NOVA - PE
FLS 30

07/03/2024 07:31

SECRETARIA DE EDUCAÇÃO Pernambuco

SECRETARIA DE EDUCAÇÃO E ESPORTE DE PERNAMBUCO
SECRETARIA EXECUTIVA DE P[illegible]AMENTO E COORDENAÇÃO - SECO
GERÊRENCIA DE ARTICULAÇÃO [illegible]UNICIPAL - GAM
PROGRAMA ESTADUAL DE TRANSPORTE ESCOLAR - P E T E

ANEXO I - PREENCHIDO PELA ESCOLA

RELAÇÃO DOS ALUNOS QUE NECESSITAM DE TRANSPORTE ESCOLAR - ANO: 2023

Município: FEIRA-NOVA
GRE: LIMOEIRO
Nome da escola: MANOEL BELO **Área:** Rural ( ) Urbana (X) **Tipo de Escola:** Regular
Código do INEP: 26068699

Nº	Nome do aluno	Matricula	Turma	Turno	Endereço do aluno	Municipio que reside	Área do aluno (Rural ou Urbano)	Aluno matriculado no NEM (Novo Ensino Médio)	Aluno Reside em Povoado Indigina	Aluno matriculado em turmas com mudança de jornada (02 TURNOS)
1	KAUANY SOFIA DA SILVA	-	PRÉ I U	MANHÃ	JABS GONZAGA	FEIRA-NOVA	URBANA	NÃO	NÃO	NÃO
2	ANA BEATRIZ DE OLIVEIRA SILVA	-	PRÉ II A	MANHÃ	JABS GONZAGA	FEIRA-NOVA	URBANA	NÃO	NÃO	NÃO
3	ANGELA GABRIELLY DOS SANTOS	-	PRÉ II B	TARDE	JABS GONZAGA	FEIRA-NOVA	URBANA	NÃO	NÃO	NÃO
4	CAIO MIGUEL DOS SANTOS FERREIRA	-	PRÉ II B	TARDE	JABS GONZAGA	FEIRA-NOVA	URBANA	NÃO	NÃO	NÃO
5	DIEGO LUIZ GONÇALVES	-	PRÉ II B	TARDE	JABS GONZAGA	FEIRA-NOVA	URBANA	NÃO	NÃO	NÃO
6	ISABELLA THAYARA MUNIZ DA SILVA	-	PRÉ II B	TARDE	JABS GONZAGA	FEIRA-NOVA	URBANA	NÃO	NÃO	NÃO
7	PAULO HENRIQUE LOPES DE ARAÚJO	-	PRÉ II B	TARDE	JABS GONZAGA	FEIRA-NOVA	URBANA	NÃO	NÃO	NÃO
8	ROBSON LIMA PINTO	-	PRÉ II B	TARDE	JABS GONZAGA	FEIRA-NOVA	URBANA	NÃO	NÃO	NÃO
9	JULYA BEATRIZ BARBOSA DE LIMA	-	1º ANO A	MANHÃ	JABS GONZAGA	FEIRA-NOVA	URBANA	NÃO	NÃO	NÃO
10	TALES SOUZA SILVA	-	1º ANO A	MANHÃ	JABS GONZAGA	FEIRA-NOVA	URBANA	NÃO	NÃO	NÃO
11	WILLIAM RAVI LOPES DE ARAÚJO	-	1º ANO B	TARDE	JABS GONZAGA	FEIRA-NOVA	URBANA	NÃO	NÃO	NÃO
12	DAVI MANOEL NASCIMENTO SANTOS	-	2º ANO A	MANHÃ	JABS GONZAGA	FEIRA-NOVA	URBANA	NÃO	NÃO	NÃO
13	JULIA BEATRIZ DA SILVA	-	2º ANO A	MANHÃ	JABS GONZAGA	FEIRA-NOVA	URBANA	NÃO	NÃO	NÃO
14	AYLLA VITORIA DO ESPÍRITO SANTO	-	2º ANO B	TARDE	JABS GONZAGA	FEIRA-NOVA	URBANA	NÃO	NÃO	NÃO
15	DAVY LUCAS FERREIRA CARDOSO	-	2º ANO B	TARDE	JABS GONZAGA	FEIRA-NOVA	URBANA	NÃO	NÃO	NÃO
16	HEMILLY LETICIA DA SILVA	-	2º ANO B	TARDE	JABS GONZAGA	FEIRA-NOVA	URBANA	NÃO	NÃO	NÃO
17	KELBY SEVERINO DA SILVA	-	2º ANO B	TARDE	JABS GONZAGA	FEIRA-NOVA	URBANA	NÃO	NÃO	NÃO
18	RIQUELME KELVIN DA SILVA	-	2º ANO B	TARDE	JABS GONZAGA	FEIRA-NOVA	URBANA	NÃO	NÃO	NÃO
19	WILLIANE MIRELLE KIMBERLY DA SILVA	-	2° ANO B	TARDE	JABS GONZAGA	FEIRA-NOVA	URBANA	NÃO	NÃO	NÃO
20	THIFANY ISABELA DA SILVA	-	2º ANO A	MANHÃ	JABS GONZAGA	FEIRA-NOVA	URBANA	NÃO	NÃO	NÃO
21	BRYAN DE SOUZA SILVA	-	3º ANO U	MANHÃ	JABS GONZAGA	FEIRA-NOVA	URBANA	NÃO	NÃO	NÃO
22	EMMANUELLE SOARES DA SILVA	-	3º ANO U	MANHÃ	JABS GONZAGA	FEIRA-NOVA	URBANA	NÃO	NÃO	NÃO
23	JULLYANA VITORIA BARROS DE OLIVEIRA SILVA	-	3º ANO U	MANHÃ	JABS GONZAGA	FEIRA-NOVA	URBANA	NÃO	NÃO	NÃO
24	MARIA VITORIA DE SANTANA SOUZA	-	3º ANO U	MANHÃ	JABS GONZAGA	FEIRA-NOVA	URBANA	NÃO	NÃO	NÃO
25	ADAMS GABRIEL JUNIOR DA SILVA	-	4º ANO A	MANHÃ	JABS GONZAGA	FEIRA-NOVA	URBANA	NÃO	NÃO	NÃO
26	TAUANY BEATRZ FERREIRA DOS SANTOS	-	4º ANO A	MANHÃ	JABS GONZAGA	FEIRA-NOVA	URBANA	NÃO	NÃO	NÃO
27	ANA CLAUDIA ROBERTA DA SILVA	-	4º ANO B	TARDE	JABS GONZAGA	FEIRA-NOVA	URBANA	NÃO	NÃO	NÃO
28	CLAYTON KAYKY ALMEIDA SILVA	-	4º ANO B	TARDE	JABS GONZAGA	FEIRA-NOVA	URBANA	NÃO	NÃO	NÃO
29	DAFNE BEATRZ DA PAIXÃO	-	4º ANO B	TARDE	JABS GONZAGA	FEIRA-NOVA	URBANA	NÃO	NÃO	NÃO
30	JOHN LENNON VITOR DOS SANTOS	-	4º ANO B	TARDE	JABS GONZAGA	FEIRA-NOVA	URBANA	NÃO	NÃO	NÃO
31	LAUANY VITORIA MARIA DA SILVA	-	4º ANO B	TARDE	JABS GONZAGA	FEIRA-NOVA	URBANA	NÃO	NÃO	NÃO
32	MARIA JULIANE GOMES DOS SANTOS	-	4º ANO B	TARDE	JABS GONZAGA	FEIRA-NOVA	URBANA	NÃO	NÃO	NÃO
33	MATHEUS GABRIEL NASCIMENTO SILVA	-	4º ANO B	TARDE	JABS GONZAGA	FEIRA-NOVA	URBANA	NÃO	NÃO	NÃO
34	MAYCON MARQUES DE OLIVEIRA SANTOS	-	4º ANO B	TARDE	JABS GONZAGA	FEIRA-NOVA	URBANA	NÃO	NÃO	NÃO
35	MONIKA MARQUES DE OLIVEIRA SANTOS	-	4º ANO B	TARDE	JABS GONZAGA	FEIRA-NOVA	URBANA	NÃO	NÃO	NÃO
36	AGMAR JOSÉ SILVA DO NASCIMENTO	-	5º ANO A	MANHÃ	JABS GONZAGA	FEIRA-NOVA	URBANA	NÃO	NÃO	NÃO
37	KAUA BRUNO PEREIRA DE SOUSA	-	5º ANO A	MANHÃ	JABS GONZAGA	FEIRA-NOVA	URBANA	NÃO	NÃO	NÃO
38	MELQUISEDEQUE DA SILVA SANTOS	-	5º ANO A	MANHÃ	JABS GONZAGA	FEIRA-NOVA	URBANA	NÃO	NÃO	NÃO
39	BRUNA VITORIA OLIVEIRA DA SILVA	-	5º ANO B	TARDE	JABS GONZAGA	FEIRA-NOVA	URBANA	NÃO	NÃO	NÃO
40	JAQUELINE JOSEFA FELIX	-	5º ANO B	TARDE	JABS GONZAGA	FEIRA-NOVA	URBANA	NÃO	NÃO	NÃO
41	KETILLY RODRIGUES DA SILVA	-	5º ANO B	TARDE	JABS GONZAGA	FEIRA-NOVA	URBANA	NÃO	NÃO	NÃO

07/08/2024 07:34

PREFEITURA FLS FEIRA NOVA - PE

RELAÇÃO DOS ALUNOS QUE NECESSITAM DE TRANSPORTE ESCOLAR - ANO: 2023

Município: FEIRA-NOVA
GRE: LIMOEIRO
Nome da escola: MANOEL BELO
Código do INEP: 26068699

Área: Rural ( ) Urbana (X)

Tipo de Escola:	Regular

Nº	Nome do aluno	Matricula	Turma	Turno	Endereço do aluno	Municipio que reside	Área do aluno (Rural ou Urbano)	Aluno matriculado no NEM (Novo Ensino Médio)	Aluno Reside em Povoado Indigina	Aluno matriculado em turmas com mudança de jornada (02 TURNOS)
42	MARCOS VINICIUS VASCONCELOS DA SILVA	-	5º ANO B	TARDE	JABS GONZAGA	FEIRA-NOVA	URBANA	NÃO	NÃO	NÃO
43	MAYCON DOUGLAS MUNIZ DA SILVA	-	5º ANO B	TARDE	JABS GONZAGA	FEIRA-NOVA	URBANA	NÃO	NÃO	NÃO
44	MILENA LETICIA DA SILVA	-	5º ANO B	TARDE	JABS GONZAGA	FEIRA-NOVA	URBANA	NÃO	NÃO	NÃO
45	WESLEY FILIPE DE SANTANA SILVA	-	5º ANO B	TARDE	JABS GONZAGA	FEIRA-NOVA	URBANA	NÃO	NÃO	NÃO

PREFEITURA MUNICIPAL DE FEIRA NOVA - PE
FLS

07/03/2024 07:34

SECRETARIA DE EDUCAÇÃO E ESPORTE DE PERNAMBUCO
SECRETARIA EXECU[illegible] DE PLANEJAMENTO E COORDENAÇÃO - SECO
GERÊRENCIA DE ARTICULAÇÃO MUNICIPAL - GAM
PROGRAMA ESTADUAL DE TRANSPORTE ESCOLAR - P E T E

ANEXO I - PREENCHIDO PELA ESCOLA

RELAÇÃO DOS ALUNOS QUE NECESSITAM DE TRANSPORTE ESCOLAR - ANO: 2023

Município: FEIRA-NOVA
GRE: LIMOEIRO
Nome da escola: GRUPO MUL PE MANOEL DA NOBREGA
Código do INEP: 26068613

Área: Rural ( ) Urbana (X)

Tipo de Escola:	Regular

Nº	Nome do aluno	Matricula	Turma	Turno	Endereço do aluno	Municipio que reside	Área do aluno (Rural ou Urbano)	Aluno matriculado no NEM (Novo Ensino Médio)	Aluno Reside em Povoado Indigina	Aluno matriculado em turmas com mudança de jornada (02 TURNOS)
1	LUCAS MAURÍLIO DA SILVA SOARES	-	1º ANO	MANHÃ	JABS GONZAGA	FEIRA-NOVA	URBANA	NÃO	NÃO	NÃO

PREFEITURA MUNICIPAL DE FEIRA NOVA - PE
FLS 33

07/03/2024 07:35

SECRETARIA DE EDUCAÇÃO E ESPORTE DE PERNAMBUCO
SECRETARIA EXECUTIVA [illegible]LANEJAMENTO E COORDENAÇÃO - SECO
GERÊRENCIA DE ARTICULAÇÃO MUNICIPAL - GAM
PROGRAMA ESTADUAL DE TRANSPORTE ESCOLAR - P E T E

ANEXO I - PREENCHIDO PELA ESCOLA

RELAÇÃO DOS ALUNOS QUE NECESSITAM DE TRANSPORTE ESCOLAR - ANO: 2023

Município: FEIRA-NOVA
GRE: LIMOEIRO
Nome da escola: GRUPO MUL PROFº MARGARIDA RAMALHO **Área:** Rural ( ) Urbana (X) **Tipo de Escola:** Regular
Código do INEP: 26068621

Nº	Nome do aluno	Matricula	Turma	Turno	Endereço do aluno	Municipio que reside	Área do aluno (Rural ou Urbano)	Aluno matriculado no NEM (Novo Ensino Médio)	Aluno Reside em Povoado Indigina	Aluno matriculado em turmas com mudança de jornada (02 TURNOS)
1	ARTHUR HENRIQUE DA SILVA RAIMUNDO	-	PRE 1	MANHÃ	LOTEAMENTO JABS GONZAGA	FEIRA-NOVA	URBANA	NÃO	NÃO	NÃO
2	MARIA EMILLY DA SILVA SANTOS	-	PRE 2	MANHÃ	LOTEAMENTO JABS GONZAGA	FEIRA-NOVA	URBANA	NÃO	NÃO	NÃO
3	HELOÍSA CILEIDE DA ROCHA SILVA	-	1º ANO A	MANHÃ	VILA DE SERGIO	FEIRA-NOVA	URBANA	NÃO	NÃO	NÃO
4	DAFNE SOPHIA DA SILVA	-	2º ANO A	MANHÃ	SÍTIO PITOMBEIRA	FEIRA-NOVA	RURAL	NÃO	NÃO	NÃO
5	JOSÉ ADENILSON DOS SANTOS SOUZA	-	3º ANO A	MANHÃ	SÍTIO QUATRO CONTAS	FEIRA-NOVA	RURAL	NÃO	NÃO	NÃO
6	IGOR NASCIMENTO DA SILVA	-	3º ANO A	MANHÃ	SÍTIO MANTEIGA	FEIRA-NOVA	RURAL	NÃO	NÃO	NÃO
7	ISABELLY FRANÇA DA SILVA	-	3º ANO A	MANHÃ	SÍTIO PAU SANTO	FEIRA-NOVA	RURAL	NÃO	NÃO	NÃO
8	JOYCE VICTÓRIA RODRIGUES DOS SANTOS	-	4º ANO A	MANHÃ	SÍTIO PITOMBEIRA	FEIRA-NOVA	RURAL	NÃO	NÃO	NÃO
9	JÚLYA VITÓRIA PEREIRA DOS SANTOS	-	4º ANO A	MANHÃ	TRAVESSA SEVEREINO ALMEIDA	FEIRA-NOVA	URBANA	NÃO	NÃO	NÃO
10	LEONARDO GABRIEL DE LIMA SILVA	-	4º ANO A	MANHÃ	SÍTIO TANQUE VERDE	FEIRA-NOVA	RURAL	NÃO	NÃO	NÃO
11	ANA CLARA BARBOSA DE LIMA	-	5º ANO A	MANHÃ	SÍTIO TANQUE VERDE	FEIRA-NOVA	RURAL	NÃO	NÃO	NÃO
12	LAUÃ ARIEL ALVES FRANÇA	-	5º ANO A	MANHÃ	SITIO LAGOA DOS CAVALOS	FEIRA-NOVA	RURAL	NÃO	NÃO	NÃO
13	JAMILLY MAYARA DOS SANTOS	-	5º ANO A	MANHÃ	SÍTIO PITOMBEIRA	FEIRA-NOVA	RURAL	NÃO	NÃO	NÃO
14	JOSÉ TOMAZ GALDINO DA SILVA	-	2º ANO B	TARDE	LOTEAMENTO JABS GONZAGA	FEIRA-NOVA	URBANA	NÃO	NÃO	NÃO
15	ANDERSON TEIXEIRA DOS SANTOS	-	4º ANO B	TARDE	VILA DE SERGIO	FEIRA-NOVA	URBANA	NÃO	NÃO	NÃO
16	CRISTIANO RONALDO DA SILVA	-	4º ANO B	TARDE	LOTEAMENTO JABS GONZAGA	FEIRA-NOVA	URBANA	NÃO	NÃO	NÃO
17	AYLA JAMILLY DA SILVA SANTOS	-	5º ANO B	TARDE	VILA DE SERGIO	FEIRA-NOVA	URBANA	NÃO	NÃO	NÃO
18	WALLACE VASCONCELOS DA SILVA	-	5º ANO B	TARDE	LOTEAMENTO JABS GONZAGA	FEIRA-NOVA	URBANA	NÃO	NÃO	NÃO

PREFEITURA MUNICIPAL DE FEIRA NOVA - PE
FLS

07/03/2024 07:35

SECRETARIA DE EDUCAÇÃO E ESPORTE DE PERNAMBUCO
SECRETARIA EXECUTIVA [illegible]LANEJAMENTO E COORDENAÇÃO - SECO
GERÊRENCIA DE ARTICULAÇÃO MUNICIPAL - GAM
PROGRAMA ESTADUAL DE TRANSPORTE ESCOLAR - P E T E

ANEXO I - PREENCHIDO PELA ESCOLA

RELAÇÃO DOS ALUNOS QUE NECESSITAM DE TRANSPORTE ESCOLAR - ANO: 2023

Município: FEIRA-NOVA
GRE: LIMOEIRO
Nome da escola: GRUPO ESCOLAR SEVERINO DAVID **Área:** Rural (X) Urbana ( )

Tipo de Escola:	Regular

Código do INEP: 26068494

Nº	Nome do aluno	Matricula	Turma	Turno	Endereço do aluno	Municipio que reside	Área do aluno (Rural ou Urbano)	Aluno matriculado no NEM (Novo Ensino Médio)	Aluno Reside em Povoado Indigina	Aluno matriculado em turmas com mudança de jornada (02 TURNOS)
1	GIVANILDO FRANCISCO DA SILVA	-	1° ANO	MANHÃ	SITIO CATOLÉ	FEIRA-NOVA	RURAL	NÃO	NÃO	NÃO
2	KEVYN ALEJANDRO GOMES DOS SANTOS	-	1° ANO	MANHÃ	SITIO TANQUE VERDE	FEIRA-NOVA	RURAL	NÃO	NÃO	NÃO
3	MARIA VITÓRIA BARBOSA MARTINS	-	2° ANO	MANHÃ	SITIO TANQUE VERDE	FEIRA-NOVA	RURAL	NÃO	NÃO	NÃO
4	SEVERINO PEDRO DA SILVA	-	2° ANO	MANHÃ	SITIO CATOLÉ	FEIRA-NOVA	RURAL	NÃO	NÃO	NÃO
5	TAMYRES VITÓRIA BARBOSA DE ARRUDA	-	5° ANO	TARDE	SITIO SALOBRO	FEIRA-NOVA	RURAL	NÃO	NÃO	NÃO

PREFEITURA MUNICIPAL DE FEIRA NOVA - PE

07/03/2024 07:36

SECRETARIA DE EDUCAÇÃO E ESPORTE DE PERNAMBUCO
SECRETARIA EXECUTIVA [illegible]LANEJAMENTO E COORDENAÇÃO - SECO
GERÊRENCIA DE ARTICULAÇÃO MUNICIPAL - GAM
PROGRAMA ESTADUAL DE TRANSPORTE ESCOLAR - P E T E

ANEXO I - PREENCHIDO PELA ESCOLA

RELAÇÃO DOS ALUNOS QUE NECESSITAM DE TRANSPORTE ESCOLAR - ANO: 2023

Município: FEIRA-NOVA
GRE: LIMOEIRO
Nome da escola: ESCOLA INTERMEDIARIA PE NICOLAU PIMENTEL **Área:** Rural (X) Urbana ( )
Código do INEP: 26068397

Tipo de Escola:	Regular

Nº	Nome do aluno	Matricula	Turma	Turno	Endereço do aluno	Municipio que reside	Área do aluno (Rural ou Urbano)	Aluno matriculado no NEM (Novo Ensino Médio)	Aluno Reside em Povoado Indigina	Aluno matriculado em turmas com mudança de jornada (02 TURNOS)
1	ESTEFANY VITORIA DA SILVA SANTOS	-	6º A	MANHÃ	Sitio Cachoeira do Cumbe	FEIRA-NOVA	RURAL	NÃO	NÃO	NÃO
2	ALAN JOSEMIR DE AGUIAR MELO	-	6º B	MANHÃ	Sitio Cachoeira do Sebo	FEIRA-NOVA	RURAL	NÃO	NÃO	NÃO
3	MAYCON MACIEL DE ARAUJO OLIVEIRA	-	6º B	MANHÃ	Sitio Lagoa do Sapo	FEIRA-NOVA	RURAL	NÃO	NÃO	NÃO
4	DAFINY CRISTIANA BEZERRA	-	6º C	MANHÃ	Sitio Sebo	FEIRA-NOVA	RURAL	NÃO	NÃO	NÃO
5	DANIEL DA SILVA PAIXAO	-	6º C	MANHÃ	Sitio Terra Nova	GLÓRIA DO GOITÁ	RURAL	NÃO	NÃO	NÃO
6	GLEICYELLE MARIA DA SILVA	-	6º C	MANHÃ	Sitio Espindola	FEIRA-NOVA	RURAL	NÃO	NÃO	NÃO
7	SAMUEL DA SILVA PAIXAO	-	6º C	MANHÃ	Sitio Terra Nova	GLÓRIA DO GOITÁ	RURAL	NÃO	NÃO	NÃO
8	ALAN ALVES DE SOUZA CABRAL	-	6º D	MANHÃ	Sitio Cachoeira do Cumbe	FEIRA-NOVA	RURAL	NÃO	NÃO	NÃO
9	ALEXSANDRA MARLUCE DA SILVA	-	6º D	MANHÃ	Sitio Cachoeira do Cumbe	FEIRA-NOVA	RURAL	NÃO	NÃO	NÃO
10	CAUÊ YIRU DA SILVA	-	6º D	MANHÃ	Sitio Cachoeira dos Alves	FEIRA-NOVA	RURAL	NÃO	NÃO	NÃO
11	CLÉCIO VITOR DA SILVA LIMA	-	6º D	MANHÃ	Sitio Lagoa do Cavalo	FEIRA-NOVA	RURAL	NÃO	NÃO	NÃO
12	DANIELE BARBOSA DA SILVA NASCIMENTO	-	6º D	MANHÃ	Sitio Fazenda do Cumbe	LIMOEIRO	RURAL	NÃO	NÃO	NÃO
13	FELIPE JOSE DA SILVA SANTOS	-	6º D	MANHÃ	Sitio Fazenda do Cumbe	LIMOEIRO	RURAL	NÃO	NÃO	NÃO
14	JOÃO VÍTOR FERREIRA DA SILVA	-	6º D	MANHÃ	Sitio Fazenda do Cumbe	LIMOEIRO	RURAL	NÃO	NÃO	NÃO
15	LAISA SANTANA SOUZA	-	6º D	MANHÃ	Sitio Quatiz	LAGOA DO ITAENGA	RURAL	NÃO	NÃO	NÃO
16	MIGUEL JOSE FLORENCIO	-	6º D	MANHÃ	Sitio Cachoeira do Salobro	FEIRA-NOVA	RURAL	NÃO	NÃO	NÃO
17	RAFAELA MARIA DE SOUZA	-	6º D	MANHÃ	Sitio Cachoeira dos Alves	FEIRA-NOVA	RURAL	NÃO	NÃO	NÃO
18	RALHA LAUANY ALVES DO NASCIMENTO	-	6º D	MANHÃ	Sitio Manteiga	FEIRA-NOVA	RURAL	NÃO	NÃO	NÃO
19	WANDSON WELLIGTON FERREIRA DA SILVA	-	6º E	TARDE	Sitio Manjolo	FEIRA-NOVA	RURAL	NÃO	NÃO	NÃO
20	TAINÁ DA SILVA LEMOS	-	7º A	MANHÃ	Sitio Terra Nova	GLÓRIA DO GOITÁ	RURAL	NÃO	NÃO	NÃO
21	ARTUR RAFAEL DE SOUZA FRANÇA	-	7º B	MANHÃ	Sitio Cachoeira do Sebo	FEIRA-NOVA	RURAL	NÃO	NÃO	NÃO
22	JOSÉ ORLANDO	-	7º B	MANHÃ	Sitio Tanque Verde	FEIRA-NOVA	RURAL	NÃO	NÃO	NÃO
23	LUCAS ALMIR DOS SANTOS SILVA	-	7º B	MANHÃ	Sitio Terra Nova	GLÓRIA DO GOITÁ	RURAL	NÃO	NÃO	NÃO
24	MIGUEL CHAGAS DA SILVA	-	7º B	MANHÃ	Sitio Monjolo	FEIRA-NOVA	RURAL	NÃO	NÃO	NÃO
25	ALINE MARYANE LIMA DA PAZ	-	7º C	MANHÃ	Sitio Açudinho	FEIRA-NOVA	RURAL	NÃO	NÃO	NÃO
26	DEBORA THAYNA OLIVEIRA PIMENTEL	-	7º C	MANHÃ	Sitio Pitombeira	FEIRA-NOVA	RURAL	NÃO	NÃO	NÃO
27	ISAQUE BATISTA DA SILVA	-	7º C	MANHÃ	Sitio Cachoeira do Salobro	FEIRA-NOVA	RURAL	NÃO	NÃO	NÃO
28	JENNIFER FARIAS DE MELO	-	7º C	MANHÃ	Sitio Cachoeira dos Alves	FEIRA-NOVA	RURAL	NÃO	NÃO	NÃO
29	MARIA FERNANDA DA SILVA NASCIMENTO	-	7º C	MANHÃ	Sitio Novo	FEIRA-NOVA	RURAL	NÃO	NÃO	NÃO
30	DAVI FELIPE GOMES DA SILVA	-	7º D	MANHÃ	Sitio Terra Nova	GLÓRIA DO GOITÁ	RURAL	NÃO	NÃO	NÃO
31	JOSÉ GUILHERME SANTOS DOS ANJOS	-	7º D	MANHÃ	Sitio Manteiga	FEIRA-NOVA	RURAL	NÃO	NÃO	NÃO
32	JOSÉ RAÍ BEZERRA DE SANTANA	-	7º D	MANHÃ	Sitio Cachoeira do Sebo	FEIRA-NOVA	RURAL	NÃO	NÃO	NÃO
33	TAMIRES FERNANDA AMARAL DA SILVA	-	7º D	MANHÃ	Sitio Cachoeira do Sebo	FEIRA-NOVA	RURAL	NÃO	NÃO	NÃO
34	LUAN MANOEL DA SILVA	-	7º E	TARDE	Sitio Cachoeira do Salobro	FEIRA-NOVA	RURAL	NÃO	NÃO	NÃO
35	JÚLIA MARIA DE SOUZA SILVA	-	8º A	MANHÃ	Sitio Cachoeira dos Alves	FEIRA-NOVA	RURAL	NÃO	NÃO	NÃO
36	GABRIEL JOSÉ DA SILVA NASCIMENTO	-	8º B	MANHÃ	Sitio Cachoeira do Cumbe	FEIRA-NOVA	RURAL	NÃO	NÃO	NÃO
37	LAURA BEATRIZ ALVES DA SILVA	-	8º B	MANHÃ	Sitio Pitombeira	FEIRA-NOVA	RURAL	NÃO	NÃO	NÃO
38	VITOR CÉSAR CORREIA BARBOZA	-	8º B	MANHÃ	Sitio Tanque Verde	FEIRA-NOVA	RURAL	NÃO	NÃO	NÃO
39	DEYVID JOSÉ DA SILVA	-	8º C	MANHÃ	Sitio Recanto do Cumbe	FEIRA-NOVA	RURAL	NÃO	NÃO	NÃO
40	GABRIELA DA SILVA SANTOS	-	8º C	MANHÃ	Sitio Cachoeira do Salobro	FEIRA-NOVA	RURAL	NÃO	NÃO	NÃO
41	MYKAEL DE OLIVEIRA LEITE	-	8º C	MANHÃ	Sitio Poças de Cima	FEIRA-NOVA	RURAL	NÃO	NÃO	NÃO
42	WIGNE ÍCARO GOMES DE LIMA	-	8º C	MANHÃ	Sitio Poças de Cima	FEIRA-NOVA	RURAL	NÃO	NÃO	NÃO
43	ALAN DEYVISON DA SILVA SOUSA	-	8º D	TARDE	Sitio Barragem	FEIRA-NOVA	RURAL	NÃO	NÃO	NÃO

07/03/2024 07:36

PREFEIT... PE

RELAÇÃO DOS ALUNOS QUE NECESSITAM DE TRANSPORTE ESCOLAR - ANO: 2023

Município: FEIRA-NOVA
GRE: LIMOEIRO
Nome da escola: ESCOLA INTERMEDIARIA PE NICOLAU PIMENTEL
Código do INEP: 26068397

Área: Rural (X) Urbana ( )

Tipo de Escola: Regular

Nº	Nome do aluno	Matricula	Turma	Turno	Endereço do aluno	Municipio que reside	Área do aluno (Rural ou Urbano)	Aluno matriculado no NEM (Novo Ensino Médio)	Aluno Reside em Povoado Indigina	Aluno matriculado em turmas com mudança de jornada (02 TURNOS)
44	FERNANDA SANDRA FERREIRA	-	8º E	TARDE	Sitio Cachoeira do Cumbe	FEIRA-NOVA	RURAL	NÃO	NÃO	NÃO
45	JOÃO RAFAEL OLIVEIRA DE FRANÇA	-	8º E	TARDE	Sitio Sebo	FEIRA-NOVA	RURAL	NÃO	NÃO	NÃO
46	PAULO CESAR DOS SANTOS	-	8º E	TARDE	Sitio Cachoeira do Salobro	FEIRA-NOVA	RURAL	NÃO	NÃO	NÃO
47	TIALISON JOSE BARBOSA DE ARRUDA	-	8º E	TARDE	Sitio Cachoeira do Salobro	FEIRA-NOVA	RURAL	NÃO	NÃO	NÃO
48	KARLA EVELLYN BARBOZA DE LIMA	-	9º A	MANHÃ	Sitio Açudinho	FEIRA-NOVA	RURAL	NÃO	NÃO	NÃO
49	KRISLAYNE BEATRIZ BARBOSA FERREIRA	-	9º A	MANHÃ	Sitio Agostinho	FEIRA-NOVA	RURAL	NÃO	NÃO	NÃO
50	LUIZ HENRIQUE FELIX DOS SANTOS	-	9º A	MANHÃ	Sitio Folha Larga	FEIRA-NOVA	RURAL	NÃO	NÃO	NÃO
51	RUTH RAYANI DOS ANJOS PAIXÃO	-	9º A	MANHÃ	Sitio Lagoa do Veado – Glória do Goitá	GLÓRIA DO GOITÁ	RURAL	NÃO	NÃO	NÃO
52	SAMYRA VITÓRIA DE FRANÇA OLIVEIRA	-	9º A	MANHÃ	Sitio Monjolo	FEIRA-NOVA	RURAL	NÃO	NÃO	NÃO
53	TAUÃN JOSE BARBOSA DE ARRUDA	-	9º A	MANHÃ	Sitio Cachoeira do Salobro	FEIRA-NOVA	RURAL	NÃO	NÃO	NÃO
54	ALEX CAMPELO DO NASCIMENTO	-	9º B	MANHÃ	Sitio Terra Nova	GLÓRIA DO GOITÁ	RURAL	NÃO	NÃO	NÃO
55	EVELIN CAUANE ROSILENE DA SILVA	-	9º B	MANHÃ	Sitio Terra Nova	GLÓRIA DO GOITÁ	RURAL	NÃO	NÃO	NÃO
56	GABRIELLE MIRIAM DA SILVA	-	9º B	MANHÃ	Sitio Açudinho	FEIRA-NOVA	RURAL	NÃO	NÃO	NÃO
57	GERALDO DE SANTANA SILVA	-	9º B	MANHÃ	Sitio Sebo	FEIRA-NOVA	RURAL	NÃO	NÃO	NÃO
58	JAQUELINE RODRIGUES DA SILVA	-	9º B	MANHÃ	Sitio Cachoeira dos Alves	FEIRA-NOVA	RURAL	NÃO	NÃO	NÃO
59	LARISSA REJANE DOS SANTOS SILVA	-	9º B	MANHÃ	Sitio Quatro Contas	FEIRA-NOVA	RURAL	NÃO	NÃO	NÃO
60	MAYARA ALMEIDA DA SILVA	-	9º B	MANHÃ	Sitio Terra Nova	GLÓRIA DO GOITÁ	RURAL	NÃO	NÃO	NÃO
61	WANDERSON DA SILVA NASCIMENTO	-	9º B	MANHÃ	Sitio Terra Nova	GLÓRIA DO GOITÁ	RURAL	NÃO	NÃO	NÃO
62	BARBARA HELEN DE SOUSA SANTOS	-	9º C	MANHÃ	Sitio Cachoeira do Salobro	FEIRA-NOVA	RURAL	NÃO	NÃO	NÃO
63	DEYVID LUCAS DE SANTANA BEZERRA	-	9º C	MANHÃ	Sitio Cachoeira do Sebo	FEIRA-NOVA	RURAL	NÃO	NÃO	NÃO
64	EDSON ALVES CARDOSO	-	9º C	MANHÃ	Sitio Várzea da Passira	PASSIRA	RURAL	NÃO	NÃO	NÃO
65	EMILY MILENA DOS SANTOS ARAUJO	-	9º C	MANHÃ	Sitio Lagoa do Cavalo	FEIRA-NOVA	RURAL	NÃO	NÃO	NÃO
66	ÉRICA FABÍOLA DA SILVA LIMA	-	9º C	MANHÃ	Sitio Açudinho	FEIRA-NOVA	RURAL	NÃO	NÃO	NÃO
67	JOÃO VITOR DA SILVEIRA ANDRADE	-	9º C	MANHÃ	Sitio Quatro Contas	FEIRA-NOVA	RURAL	NÃO	NÃO	NÃO
68	LETÍCIA VITÓRIA LEMOS DOS SANTOS	-	9º C	MANHÃ	Sitio Lagoa do Veado – Glória do Goitá	GLÓRIA DO GOITÁ	RURAL	NÃO	NÃO	NÃO
69	LAIS FERREIRA DE ARAUJO	-	9º E	TARDE	Sitio Tanque Verde	FEIRA-NOVA	RURAL	NÃO	NÃO	NÃO
70	TIAGO JOSE BARBOSA DE ARRUDA	-	9º E	TARDE	Sitio Cachoeira do Salobro	FEIRA-NOVA	RURAL	NÃO	NÃO	NÃO
71	JOEL BATISTA DO MONTE	-	MÓDULO III	NOITE	Sitio Cachoeira do Salobro	FEIRA-NOVA	RURAL	NÃO	NÃO	NÃO
72	MARLUCE IRACI DA CONCEIÇÃO SANTOS	-	MÓDULO IV	NOITE	Sitio Cachoeira do Sebo	FEIRA-NOVA	RURAL	NÃO	NÃO	NÃO
73	MARCOS VINICIUS DA SILVA	-	MÓDULO V	NOITE	Sitio Cachoeira do Sebo	FEIRA-NOVA	RURAL	NÃO	NÃO	NÃO
74	DIEGO MARCIANO DOS SANTOS SILVA	-	MÓDULO VII	NOITE	Sitio Monjolo	FEIRA-NOVA	RURAL	NÃO	NÃO	NÃO
75	FÁBIO JÚNIOR SOARES DA SILVA	-	MÓDULO VII	NOITE	Sitio Monjolo	FEIRA-NOVA	RURAL	NÃO	NÃO	NÃO
76	JANAINA MARIA FERNANDES DE SOUZA	-	MÓDULO VII	NOITE	Sitio Queimados	FEIRA-NOVA	RURAL	NÃO	NÃO	NÃO
77	JOSÉ CARLOS DOS SANTOS	-	MÓDULO VII	NOITE	Sitio Tanque Verde	FEIRA-NOVA	RURAL	NÃO	NÃO	NÃO

PREFEITURA MU... FEIRA NOVA - PE FLS 03

07/03/2024 07:36

SECRETARIA DE EDUCAÇÃO Pernambuco

SECRETARIA DE EDUCAÇÃO E ESPORTE DE PERNAMBUCO
SECRETARIA EXECUTIVA [illegible]LANEJAMENTO E COORDENAÇÃO - SECO
GERÊRENCIA DE ARTICULAÇÃO MUNICIPAL - GAM
PROGRAMA ESTADUAL DE TRANSPORTE ESCOLAR - P E T E

ANEXO I - PREENCHIDO PELA ESCOLA

RELAÇÃO DOS ALUNOS QUE NECESSITAM DE TRANSPORTE ESCOLAR - ANO: 2023

Município: FEIRA-NOVA
GRE: LIMOEIRO
Nome da escola: EREM ANTÔNIO INÁCIO **Área:** Rural ( ) Urbana (X) **Tipo de Escola:** Integral e Semi-Integral
Código do INEP: 26068508

Nº	Nome do aluno	Matricula	Turma	Turno	Endereço do aluno	Municipio que reside	Área do aluno (Rural ou Urbano)	Aluno matriculado no NEM (Novo Ensino Médio)	Aluno Reside em Povoado Indigina	Aluno matriculado em turmas com mudança de jornada (02 TURNOS)
1	ALISSON ANTÔNIO BARBOSA	-	NEMSI1-A	MANHÃ	SÍTIO TANQUE VERDE	FEIRA-NOVA	RURAL	SIM	NÃO	SIM
2	ERIVELTON DAYVID DA SILVA SOARES	-	NEMSI1-A	MANHÃ	LOTEAMENTO JABS GONZAGA	FEIRA-NOVA	URBANA	SIM	NÃO	SIM
3	GABRIELA MARIA DE FREITAS SILVA	-	NEMSI1-A	MANHÃ	SÍTIO QUATÍS	LAGOA DO ITAENGA	RURAL	SIM	NÃO	SIM
4	JACIEL MANOEL PEREIRA JUNIOR	-	NEMSI1-A	MANHÃ	VILA DO OURO	FEIRA-NOVA	URBANA	SIM	NÃO	SIM
5	JONAS JOSE DA SILVA SANTOS	-	NEMSI1-A	MANHÃ	LOTEAMENTO SÃO BERNADO	FEIRA-NOVA	URBANA	SIM	NÃO	SIM
6	IASMIM PAULINO DA COSTA	-	NEMSI1-A	MANHÃ	SÍTIO MANTEIGA	FEIRA-NOVA	RURAL	SIM	NÃO	SIM
7	LETÍCIA GOMES DA SILVA	-	NEMSI1-A	MANHÃ	SÍTIO CACHOEIRA DO SEBO	FEIRA-NOVA	RURAL	SIM	NÃO	SIM
8	LORRANY FRANCINE DE AGUIAR OLIVEIRA	-	NEMSI1-A	MANHÃ	LOTEAMENTO JABS GONZAGA	FEIRA-NOVA	URBANA	SIM	NÃO	SIM
9	MARIA BEATRIZ ANDRADE SILVA	-	NEMSI1-A	MANHÃ	SÍTIO LAGOA DO SAPO	FEIRA-NOVA	URBANA	SIM	NÃO	SIM
10	NAIARA JOSEFA DE LIMA	-	NEMSI1-A	MANHÃ	SÍTIOTANQUE VERDE	FEIRA-NOVA	RURAL	SIM	NÃO	SIM
11	GRACIELE MARIA LIMA DA SILVA	-	NEMSI1-B	MANHÃ	SÍTIO MANJOLO	FEIRA-NOVA	RURAL	SIM	NÃO	SIM
12	ALAN JEFFERSON DE SANTANA SANTOS	-	NEMSI1-B	MANHÃ	SÍTIO LAGOA DO SAPO	FEIRA-NOVA	URBANA	SIM	NÃO	SIM
13	CAMILY VITÓRIA BARBOSA DA SILVA	-	NEMSI1-B	MANHÃ	SÍTIO CACHOEIRA DO SALOBRO	FEIRA-NOVA	RURAL	SIM	NÃO	SIM
14	GILSON JOÃO DE BARROS	-	NEMSI1-B	MANHÃ	SÍTIO NOVO	FEIRA-NOVA	RURAL	SIM	NÃO	SIM
15	ISABELA MARIA DE LIMA	-	NEMSI1-B	MANHÃ	LOTEAMENTO JABS GONZAGA	FEIRA-NOVA	URBANA	SIM	NÃO	SIM
16	MARIA VITORIA AMORIM DA SILVA	-	NEMSI1-A	MANHÃ	LOTEAMENTO JABS GONZAGA	FEIRA-NOVA	URBANA	SIM	NÃO	SIM
17	VANDERSON RODRIGUES DE MELO	-	NEMSI1-A	MANHÃ	SÍTIO CACHOEIRA DO CUMBE	FEIRA-NOVA	RURAL	SIM	NÃO	SIM
18	GUILEHRME GALDINO DA SILVA	-	NEMSI1-B	MANHÃ	LOTEAMENTO JABS GONZAGA	FEIRA-NOVA	URBANA	SIM	NÃO	SIM
19	JAMILLY OLIVEIRA DOS SANTOS	-	NEMSI1-B	MANHÃ	VILA DE SÉRGIO	FEIRA-NOVA	URBANA	SIM	NÃO	SIM
20	JOÃO VICTOR MARQUES BORBA SILVA	-	NEMSI1-B	MANHÃ	SÍTIO PITOMBEIRA	FEIRA-NOVA	RURAL	SIM	NÃO	SIM
21	JONATAS MANOEL SOARES DOS SANTOS	-	NEMSI1-B	MANHÃ	SÍTIO MANJOLO	FEIRA-NOVA	RURAL	SIM	NÃO	SIM
22	LUAN RODRIGUES DA SILVA	-	NEMSI1-B	MANHÃ	SÍTIO QUATRO CONTAS	FEIRA-NOVA	RURAL	SIM	NÃO	SIM
23	LUCAS JOSE FERREIRA NAZARIO	-	NEMSI1-B	MANHÃ	LOTEAMENTO JABS GONZAGA	FEIRA-NOVA	URBANA	SIM	NÃO	SIM
24	KAMILLA MARIA DE OLIVEIRA E SILVA	-	NEMSI1-B	MANHÃ	LOTEAMENTO JABS GONZAGA	FEIRA-NOVA	URBANA	SIM	NÃO	SIM
25	MARIA DE FÁTIMA DA SILVA	-	NEMSI1-B	MANHÃ	SÍTIO AGOSTINHO	FEIRA-NOVA	RURAL	SIM	NÃO	SIM
26	RAFAELLA MARIA DE SANTANA SANTOS	-	NEMSI1-B	MANHÃ	SÍTIOTANQUE VERDE	FEIRA-NOVA	RURAL	SIM	NÃO	SIM
27	MARIANE MOREIRA DOS SANTOS	-	NEMSI1-B	MANHÃ	SÍTIO QUATRO CONTAS	FEIRA-NOVA	RURAL	SIM	NÃO	SIM
28	MIGUEL JOSE DA SILVA SOUZA	-	NEMSI1-B	MANHÃ	SÍTIO AGOSTINHO	FEIRA-NOVA	RURAL	SIM	NÃO	SIM
29	PAULO MANOEL VITORINO	-	NEMSI1-B	MANHÃ	SÍTIO NOVO	FEIRA-NOVA	RURAL	SIM	NÃO	SIM
30	VITOR GUILHERME ADRIANO DA SILVA	-	NEMSI1-B	MANHÃ	LOTEAMENTO JABS GONZAGA	FEIRA-NOVA	URBANA	SIM	NÃO	SIM
31	VINÍCIUS RICARDO DA SILVA SANTOS	-	NEMSI1-B	MANHÃ	LOTEAMENTO ANA BARBOSA CHAVES	FEIRA-NOVA	URBANA	SIM	NÃO	SIM
32	RAMILLY DE SALES BARBOSA	-	NEMSI1-B	MANHÃ	SÍTIO LAGOA DO SAPO	FEIRA-NOVA	URBANA	SIM	NÃO	SIM
33	SABRINA ELLEN SILVA FERREIRA	-	NEMSI1-B	MANHÃ	VILA DE SÉRGIO	FEIRA-NOVA	URBANA	SIM	NÃO	SIM
34	WESLEY EDVALDO DE LIMA RIBEIRO	-	NEMSI1-B	MANHÃ	SÍTIO CACHOEIRA DO SALOBRO	FEIRA-NOVA	RURAL	SIM	NÃO	SIM
35	ALLAN PEREIRA DOS ANJOS	-	NEM1SI-C	MANHÃ	SÍTIO MANTEIGA	LAGOA DO ITAENGA	RURAL	SIM	NÃO	SIM
36	ANDREY VASCONCELOS DA SILVA	-	NEM1SI-C	MANHÃ	SÍTIO MANTEIGA	LAGOA DO ITAENGA	RURAL	SIM	NÃO	SIM
37	ARLLAN SOARES DA SILVA	-	NEM1SI-C	MANHÃ	SÍTIO PAU SANTO	FEIRA-NOVA	RURAL	SIM	NÃO	SIM
38	ARTHUR DA SILVA AMAORIM	-	NEM1SI-C	MANHÃ	SÍTIO AGOSTINHO	FEIRA-NOVA	RURAL	SIM	NÃO	SIM
39	DIEGO DE LEMOS SILVA	-	NEM1SI-C	MANHÃ	SÍTIO PITOMBEIRA	FEIRA-NOVA	RURAL	SIM	NÃO	SIM
40	CAMILA FERNANDES SILVA	-	NEM1SI-C	MANHÃ	SÍTIO AÇUDINHO	FEIRA-NOVA	RURAL	SIM	NÃO	SIM

07/03/2024 07:38

PREFEIT

RELAÇÃO DOS ALUNOS QUE NECESSITAM DE TRANSPORTE ESCOLAR - ANO: 2023

Município: FEIRA-NOVA
GRE: LIMOEIRO
Nome da escola: EREM ANTÔNIO INÁCIO
Código do INEP: 26068508

Área: Rural ( ) Urbana (X)

Tipo de Escola: Integral e Semi-Integral

Nº	Nome do aluno	Matricula	Turma	Turno	Endereço do aluno	Municipio que reside	Área do aluno (Rural ou Urbano)	Aluno matriculado no NEM (Novo Ensino Médio)	Aluno Reside em Povoado Indigina	Aluno matriculado em turmas com mudança de jornada (02 TURNOS)
41	CRISTIANO PAULO DA SILVA BARROS	-	NEM1SI-C	MANHÃ	SÍTIO LAGOA DO SAPO	FEIRA-NOVA	URBANA	SIM	NÃO	SIM
42	DANIEL BARBOSA DE MELO	-	NEM1SI-C	MANHÃ	SÍTIO TERRA NOVA	GLÓRIA DO GOITÁ	RURAL	SIM	NÃO	SIM
43	ELLEN JULIANA DE LIMA SILVA	-	NEMSI1-C	MANHÃ	SÍTIO AÇUDINHO	FEIRA-NOVA	RURAL	SIM	NÃO	SIM
44	ERICLES GOMES DA SILVA	-	NEM1SI-C	MANHÃ	SÍTIO CACHOEIRA DO CUMBE	FEIRA-NOVA	RURAL	SIM	NÃO	SIM
45	GABRIEL LEMOS DE OLIVEIRA	-	NEM1SI-C	MANHÃ	SÍTIO CACHOEIRA DO SALOBRO	FEIRA-NOVA	RURAL	SIM	NÃO	SIM
46	GABRIEL ALVES DA ROCHA	-	NEM1SI-C	MANHÃ	SÍTIO QUATRO CONTAS	FEIRA-NOVA	RURAL	SIM	NÃO	SIM
47	GABRIEL LEMOS DA SILVA	-	NEMSI1-C	MANHÃ	SÍTIO VARZEA DA PASSIRA	FEIRA-NOVA	RURAL	SIM	NÃO	SIM
48	GRAZIELE CONCEIÇÃO DAS NEVES	-	NEM1SI-C	MANHÃ	SÍTIO QUATRO CONTAS	FEIRA-NOVA	RURAL	SIM	NÃO	SIM
49	JACIEL FRANCISCO DA SILVA	-	NEM1SI-C	MANHÃ	SÍTIO CACHOEIRA DO SALOBRO	FEIRA-NOVA	RURAL	SIM	NÃO	SIM
50	KETILLY SHOFIA MARTINS DA SILVA	-	NEM1SI-C	MANHÃ	SÍTIO MOCÓS	FEIRA-NOVA	RURAL	SIM	NÃO	SIM
51	LUNA MARIA ALVES DOS SANTOS	-	NEM1SI-C	MANHÃ	SÍTIO LAGOA DE CAVALOS	FEIRA-NOVA	RURAL	SIM	NÃO	SIM
52	MATHEUS FELIX DA SILVA	-	NEM1SI-C	MANHÃ	VILA DO OURO	FEIRA-NOVA	URBANA	SIM	NÃO	SIM
53	KAUA OLIVEIRA DA CRUZ	-	NEM1SI-C	MANHÃ	SÍTIO CACHOEIRA DO SALOBRO	FEIRA-NOVA	RURAL	SIM	NÃO	SIM
54	THAIS RANIELLY FERREIRA DA SILVA	-	NEMSI1-C	MANHÃ	SÍTIO QUATRO CONTAS	FEIRA-NOVA	RURAL	SIM	NÃO	SIM
55	VITÓRIA CRISTINA DOS SANTOS	-	NEM1SI-C	MANHÃ	SÍTIO AGOSTINHO	FEIRA-NOVA	RURAL	SIM	NÃO	SIM
56	MAYSA CONCEIÇÃO NOGUEIRA	-	NEM1SI-C	MANHÃ	LOTEAMENTO JABS GONZAGA	FEIRA-NOVA	URBANA	SIM	NÃO	SIM
57	PAULO CRISTIANO DA SILVA BARROS	-	NEM1SI-C	MANHÃ	VILA DO OURO	FEIRA-NOVA	URBANA	SIM	NÃO	SIM
58	MILENA MARIA DA SILVA	-	NEM1SI-C	MANHÃ	LOTEAMENTO BERNARDO	FEIRA-NOVA	URBANA	SIM	NÃO	SIM
59	PAULO CESAR DA SILVA SOUSA	-	NEM1SI-C	MANHÃ	LOTEAMENTO JABS GONZAGA	FEIRA-NOVA	URBANA	SIM	NÃO	SIM
60	ARTUR DA SILVA DIAS	-	NEMSI1-D	TARDE	SÍTIO TERRA NOVA	GLÓRIA DO GOITÁ	RURAL	SIM	NÃO	SIM
61	CRISTYAN RION BEZERRA DE SANTANA	-	NEMSI1-D	TARDE	LOTEAMENTO JABS GONZAGA	FEIRA-NOVA	URBANA	SIM	NÃO	SIM
62	LIRYTH RODRIGUES DA SILVA	-	NEMSI1-D	TARDE	LOTEAMENTO JABS GONZAGA	FEIRA-NOVA	URBANA	SIM	NÃO	SIM
63	LYDIJANE FRANCISCA DO NASCIMENTO	-	NEMSI1-D	TARDE	VILA DO OURO	FEIRA-NOVA	URBANA	SIM	NÃO	SIM
64	AMANDA MARQUES DA COSTA	-	NEMSI2-A	MANHÃ	SÍTIO MOCÓS	FEIRA-NOVA	RURAL	SIM	NÃO	SIM
65	PEDRO HENRIQUE CRISTIANO DA SILVA	-	NEMSI1-D	TARDE	SÍTIO MANJOLO	FEIRA-NOVA	RURAL	SIM	NÃO	SIM
66	GISELE VITORIA SANTANA DA SILVA	-	NEMSI1-D	TARDE	LOTEAMENTO JABS GONZAGA	FEIRA-NOVA	URBANA	SIM	NÃO	SIM
67	ALAN CAMPELO DO NASCIMENTO	-	NEMSI2-A	MANHÃ	SÍTIO TERRA NOVA	GLÓRIA DO GOITÁ	RURAL	SIM	NÃO	SIM
68	RAFAELA VITÓRIA SILVA DO NASCIMENTO	-	NEMSI1-D	TARDE	LOTEAMENTO JABS GONZAGA	FEIRA-NOVA	URBANA	SIM	NÃO	SIM
69	GABRIEL JONAS JOSE DA SILVA	-	NEMSI2-A	MANHÃ	SÍTIO TERRA NOVA	GLÓRIA DO GOITÁ	RURAL	SIM	NÃO	SIM
70	ANDERSON RAFAEL ALVES SANTOS	-	NEMSI2-A	MANHÃ	VILA DO OURO	FEIRA-NOVA	URBANA	SIM	NÃO	SIM
71	ISABELA VITORIA TEIXEIRA DA SILVA	-	NEMSI2-A	MANHÃ	SÍTIO AÇUDINHO	FEIRA-NOVA	RURAL	SIM	NÃO	SIM
72	JEBSON MATIAS DE SOUZA	-	NEMSI2-A	MANHÃ	LOTEAMENTO JABS GONZAGA	FEIRA-NOVA	URBANA	SIM	NÃO	SIM
73	JOAO BRENO DOS SANTOS MELO	-	NEMSI2-A	MANHÃ	LOTEAMENTO JABS GONZAGA	FEIRA-NOVA	URBANA	SIM	NÃO	SIM
74	JOSE VITOR GOMES DE MELO	-	NEMSI2-A	MANHÃ	LOTEAMENTO JABS GONZAGA	FEIRA-NOVA	URBANA	SIM	NÃO	SIM
75	KAUA ALVES DA SILVA	-	NEMSI2-A	MANHÃ	SÍTIO AÇUDINHO	FEIRA-NOVA	RURAL	SIM	NÃO	SIM
76	KEIVILLY VERONICA SILVA LEITE	-	NEMSI2-A	MANHÃ	SÃO JOSÉ DA CACHOEIRA	FEIRA-NOVA	URBANA	SIM	NÃO	SIM
77	LAYANE RODRIGUES DA SILVA	-	NEMSI2-A	MANHÃ	SÍTIO CACHOEIRA DO CUMBE	FEIRA-NOVA	RURAL	SIM	NÃO	SIM
78	MARCOS VINICIUS DE OLIVEIRA LEITE	-	NEMSI2-A	MANHÃ	LOTEAMENTO SANTA ROSA	FEIRA-NOVA	URBANA	SIM	NÃO	SIM
79	NIVALDO INACIO DE SANTANA JUNIOR	-	NEMSI2-A	MANHÃ	SÍTIO LAGOA DO SAPO	FEIRA-NOVA	URBANA	SIM	NÃO	SIM
80	ALINE EDJANE DA SILVA	-	NEMSI2-B	MANHÃ	SÍTIO CACHOEIRA DO SEBO	FEIRA-NOVA	RURAL	SIM	NÃO	SIM
81	ANDRE SEVERINO DOS SANTOS	-	NEMSI2-B	MANHÃ	SÍTIO AÇUDINHO	FEIRA-NOVA	RURAL	SIM	NÃO	SIM
82	BIANKA VITORIA MARIA FERREIRA	-	NEMSI2-B	MANHÃ	SÍTIO QUATRO CONTAS	FEIRA-NOVA	RURAL	SIM	NÃO	SIM
83	DIELY JOSEFA BARBOSA DO NASCIMENTO	-	NEMSI2-B	MANHÃ	SÍTIO QUATRO CONTAS	FEIRA-NOVA	RURAL	SIM	NÃO	SIM
84	EDUARDO GERSON DA SILVA	-	NEMSI2-B	MANHÃ	SÍTIO TERRA NOVA	GLÓRIA DO GOITÁ	RURAL	SIM	NÃO	SIM
85	ELIELSON NAELSON DA SILVA	-	NEMSI2-B	MANHÃ	SÍTIO QUATRO CONTAS	FEIRA-NOVA	RURAL	SIM	NÃO	SIM
86	ELISSANDRO CARNEIRO DA CRUZ	-	NEMSI2-B	MANHÃ	SÍTIO QUATIS	LAGOA DO ITAENGA	RURAL	SIM	NÃO	SIM
87	FABIO DIEGO DA SILVA SANTOS	-	NEMSI2-B	MANHÃ	SÍTIO TERRA NOVA	GLÓRIA DO GOITÁ	RURAL	SIM	NÃO	SIM
88	GISELE DA CONCEICAO PESSOA	-	NEMSI2-B	MANHÃ	SÍTIO QUATIS	LAGOA DO ITAENGA	RURAL	SIM	NÃO	SIM

RELAÇÃO DOS ALUNOS QUE NECESSITAM DE TRANSPORTE ESCOLAR - ANO: 2023

Município: FEIRA-NOVA
GRE: LIMOEIRO
Nome da escola: EREM ANTÔNIO INÁCIO **Área:** Rural ( ) Urbana (X) **Tipo de Escola:** Integral e Semi-Integral
Código do INEP: 26068508

Nº	Nome do aluno	Matricula	Turma	Turno	Endereço do aluno	Municipio que reside	Área do aluno (Rural ou Urbano)	Aluno matriculado no NEM (Novo Ensino Médio)	Aluno Reside em Povoado Indigina	Aluno matriculado em turmas com mudança de jornada (02 TURNOS)
89	GRAZIELE VITORIA RODRIGUES DOS SANTOS	-	NEMSI2-B	MANHÃ	SÍTIO AÇUDINHO	FEIRA-NOVA	RURAL	SIM	NÃO	SIM
90	JAYANE ADEILDA ALVES	-	NEMSI2-B	MANHÃ	VILA DE SÉRGIO	FEIRA-NOVA	URBANA	SIM	NÃO	SIM
91	JAZIEL RAIMUNDO DE LIMA	-	NEMSI2-B	MANHÃ	VILA DO OURO	FEIRA-NOVA	URBANA	SIM	NÃO	SIM
92	JOSE ANDERSON DE VASCONCELOS SILVA	-	NEMSI2-B	MANHÃ	SÍTIO MANTEIGA	LAGOA DO ITAENGA	RURAL	SIM	NÃO	SIM
93	JOSE GABRIEL FELIX DOS ANJOS	-	NEMSI2-B	MANHÃ	VILA DO OURO	FEIRA-NOVA	URBANA	SIM	NÃO	SIM
94	JULIO CESAR FERREIRA DA SILVA	-	NEMSI2-B	MANHÃ	SÍTIO CACHOEIRA DO CUMBE	FEIRA-NOVA	RURAL	SIM	NÃO	SIM
95	LETICIA ALINE DA SILVA	-	NEMSI2-B	MANHÃ	SÍTIO MOCÓS	FEIRA-NOVA	RURAL	SIM	NÃO	SIM
96	MARIA JOSE SILVA DOS SANTOS	-	NEMSI2-B	MANHÃ	SÍTIO AÇUDINHO	FEIRA-NOVA	RURAL	SIM	NÃO	SIM
97	MARLIANNE VITTORIA DE OLIVEIRA	-	NEMSI2-B	MANHÃ	LOTEAMENTO BERNARDO	FEIRA-NOVA	URBANA	SIM	NÃO	SIM
98	PALOMA MARIA BARBOSA SILVA	-	NEMSI2-B	MANHÃ	SÍTIO QUATIS	LAGOA DO ITAENGA	RURAL	SIM	NÃO	SIM
99	RAISSA FRANCISCA DA SILVA	-	NEMSI2-B	MANHÃ	LOTEAMENTO JABS GONZAGA	FEIRA-NOVA	URBANA	SIM	NÃO	SIM
100	SIBONEY BARBOSA DA SILVA	-	NEMSI2-B	MANHÃ	SÍTIO QUATIS	LAGOA DO ITAENGA	RURAL	SIM	NÃO	SIM
101	TACIANA RODRIGUES FERREIRA	-	NEMSI2-B	MANHÃ	SÍTIO CACHOEIRA DO SEBO	FEIRA-NOVA	RURAL	SIM	NÃO	SIM
102	TAINÁ LORENA DE LIMA SILVA	-	NEMSI2-B	MANHÃ	SÍTIO AÇUDINHO	FEIRA-NOVA	RURAL	SIM	NÃO	SIM
103	ULISSIA ALVES DA COSTA SILVA	-	NEMSI2-B	MANHÃ	SÍTIO AÇUDINHO	FEIRA-NOVA	RURAL	SIM	NÃO	SIM
104	WILSON LUIZ DA SILVA	-	NEMSI2-B	MANHÃ	LOTEAMENTO JABS GONZAGA	FEIRA-NOVA	URBANA	SIM	NÃO	SIM
105	YSLAINE NATALIA SOUZA DA SILVA	-	NEMSI2-B	MANHÃ	LOTEAMENTO JABS GONZAGA	FEIRA-NOVA	URBANA	SIM	NÃO	SIM
106	ALANE MARIA DE AGUIAR MELO	-	NEMSI2-C	MANHÃ	SÍTIO CACHOEIRA DO SEBO	FEIRA-NOVA	RURAL	SIM	NÃO	SIM
107	ANA VITORIA ALVES DA SILVA	-	NEMSI2-C	MANHÃ	SÍTIO PITOMBEIRA	FEIRA-NOVA	RURAL	SIM	NÃO	SIM
108	ANNE KETILY GOMES DE SOUZA	-	NEMSI2-C	MANHÃ	SÍTIO CACHOEIRA DOS ALVES	FEIRA-NOVA	RURAL	SIM	NÃO	SIM
109	BRUNA PEREIRA DA SILVA	-	NEMSI2-C	MANHÃ	SÍTIO AÇUDINHO	FEIRA-NOVA	RURAL	SIM	NÃO	SIM
110	BRUNO SANTOS DOS ANJOS	-	NEMSI2-C	MANHÃ	SÍTIO MANTEIGA	LAGOA DO ITAENGA	RURAL	SIM	NÃO	SIM
111	DEYVISON BARROS DA SILVA	-	NEMSI2-C	MANHÃ	SÍTIO MANJOLO	FEIRA-NOVA	RURAL	SIM	NÃO	SIM
112	EDUARDA BEATRIZ DE MENEZES SOUSA	-	NEMSI2-C	MANHÃ	LOTEAMENTO JABS GONZAGA	FEIRA-NOVA	URBANA	SIM	NÃO	SIM
113	ERINANDO DE LIMA BRAGA	-	NEMSI2-C	MANHÃ	SÍTIO AÇUDINHO	FEIRA-NOVA	RURAL	SIM	NÃO	SIM
114	ERIVAN EDILSON GONÇALVES OLIVEIRA	-	NEMSI2-C	MANHÃ	SÍTIO LAGOA DO SAPO	FEIRA-NOVA	URBANA	SIM	NÃO	SIM
115	FABIO LEONARDO SANTANA SILVA	-	NEMSI2-C	MANHÃ	SÍTIO CACHOEIRA DO SEBO	FEIRA-NOVA	RURAL	SIM	NÃO	SIM
116	GABRIEL FERREIRA DOS SANTOS	-	NEMSI2-C	MANHÃ	VILA DE SÉRGIO	FEIRA-NOVA	URBANA	SIM	NÃO	SIM
117	IRAN DJALMA DA SILVA	-	NEMSI2-C	MANHÃ	SÃO JOSÉ DA CACHOEIRA	FEIRA-NOVA	URBANA	SIM	NÃO	SIM
118	JOSE EDUARDO DA SILVA	-	NEMSI2-C	MANHÃ	SÍTIO MOCÓS	FEIRA-NOVA	RURAL	SIM	NÃO	SIM
119	KLEYBSON DE LIMA CRUZ	-	NEMSI2-C	MANHÃ	LOTEAMENTO JABS GONZAGA	FEIRA-NOVA	URBANA	SIM	NÃO	SIM
120	MAIARA ALEXSANDRA DA SILVA	-	NEMSI2-C	MANHÃ	SÍTIO CACHOEIRA DO SALOBRO	FEIRA-NOVA	RURAL	SIM	NÃO	SIM
121	MIDIA DA SILVA FEITOSA	-	NEMSI2-C	MANHÃ	VILA DE SÉRGIO	FEIRA-NOVA	URBANA	SIM	NÃO	SIM
122	PAULO ANTONIO DA SILVA	-	NEMSI2-C	MANHÃ	SÍTIO QUATRO CONTAS	FEIRA-NOVA	RURAL	SIM	NÃO	SIM
123	PEDRO HENRIQUE DE SOUSA FERREIRA	-	NEMSI2-C	MANHÃ	SÃO JOSÉ DA CACHOEIRA	FEIRA-NOVA	URBANA	SIM	NÃO	SIM
124	WELLINGTON RODRIGUES DA SILVA	-	NEMSI2-C	MANHÃ	SÍTIO PITOMBEIRA	FEIRA-NOVA	RURAL	SIM	NÃO	SIM
125	WILMA EDUARDA SOARES DA SILVA	-	NEMSI2-C	MANHÃ	MANOEL BORBA	FEIRA-NOVA	URBANA	SIM	NÃO	SIM
126	ANTONIO CARLOS RODRIGUES DA SILVA	-	NEMSI2-D	TARDE	LOTEAMENTO JABS GONZAGA	FEIRA-NOVA	URBANA	SIM	NÃO	SIM
127	DOUGLAS HENRIQUE DE VASCONCELOS SILVA	-	NEMSI2-D	TARDE	SANTA ROSA	FEIRA-NOVA	URBANA	SIM	NÃO	SIM
128	JOAO PAULO DE BARROS LEITE	-	NEMSI2-D	TARDE	SÍTIO LAGOA DO SAPO	FEIRA-NOVA	URBANA	SIM	NÃO	SIM
129	JOSE FELIPE GMES DE ALMEIDA	-	NEMSI2-D	TARDE	LOTEAMENTO JABS GONZAGA	FEIRA-NOVA	URBANA	SIM	NÃO	SIM
130	KAMILLY WITORIA CLEMENTE DOS SANTOS	-	NEMSI2-D	TARDE	LOTEAMENTO SÃO SEVERINO	FEIRA-NOVA	URBANA	SIM	NÃO	SIM
131	THALYTA DUARTE RODRIGUES	-	NEMSI2-D	TARDE	LOTEAMENTO JABS GONZAGA	FEIRA-NOVA	URBANA	SIM	NÃO	SIM
132	ALEXANDRINA MARIA DE ARAUJO SILVA	-	EMSI3-A	MANHÃ	SÍTIO TANQUE VERDE	FEIRA-NOVA	RURAL	NÃO	NÃO	NÃO
133	ALOISIO FRANCISCO DO NASCIMENTO LIMA	-	EMSI3-A	MANHÃ	LOTEAMENTO JABS GONZAGA	FEIRA-NOVA	URBANA	NÃO	NÃO	NÃO
134	ANA CAROLINA ROSEILDA FERNANDES DA SILVA	-	EMSI3-A	MANHÃ	LOTEAMENTO JABS GONZAGA	FEIRA-NOVA	URBANA	NÃO	NÃO	NÃO
135	CESAR DO NASCIMENTO MACEDO	-	EMSI3-A	MANHÃ	LOTEAMENTO JABS GONZAGA	FEIRA-NOVA	URBANA	NÃO	NÃO	NÃO
136	DANILO JOSIEL DE LIRA SILVA	-	EMSI3-A	MANHÃ	SÍTIO LAGOA DO SAPO	FEIRA-NOVA	URBANA	NÃO	NÃO	NÃO

07/03/2024 07:38

RELAÇÃO DOS ALUNOS QUE NECESSITAM DE TRANSPORTE ESCOLAR - ANO: 2023

Município: FEIRA-NOVA
GRE: LIMOEIRO
Nome da escola: EREM ANTÔNIO INÁCIO **Área:** Rural ( ) Urbana (X) **Tipo de Escola:** Integral e Semi-Integral
Código do INEP: 26068508

Nº	Nome do aluno	Matricula	Turma	Turno	Endereço do aluno	Municipio que reside	Área do aluno (Rural ou Urbano)	Aluno matriculado no NEM (Novo Ensino Médio)	Aluno Reside em Povoado Indigina	Aluno matriculado em turmas com mudança de jornada (02 TURNOS)
137	EVERTON SEVERINO PEREIRA	-	EMSI3-A	MANHÃ	SÍTIO LAGOA DO SAPO	FEIRA-NOVA	URBANA	NÃO	NÃO	NÃO
138	FABIANO LEONARDO SANTANA SILVA	-	EMSI3-A	MANHÃ	SÍTIO CACHOEIRA DO SEBO	FEIRA-NOVA	RURAL	NÃO	NÃO	NÃO
139	FERNANDA SOUSA DE ALMEIDA	-	EMSI3-A	MANHÃ	SÍTIO QUEIMADOS	FEIRA-NOVA	RURAL	NÃO	NÃO	NÃO
140	ITAUANA RODRIGUES DOS SANTOS	-	EMSI3-A	MANHÃ	SÍTIO QUATRO CONTAS	FEIRA-NOVA	RURAL	NÃO	NÃO	NÃO
141	JESSICA FRANCISCA DA SILVA	-	EMSI3-A	MANHÃ	SÍTIO CACHOEIRA DO SALOBRO	FEIRA-NOVA	RURAL	NÃO	NÃO	NÃO
142	JOHNNY MARQUES DA SILVA	-	EMSI3-A	MANHÃ	SÍTIO AÇUDINHO	FEIRA-NOVA	RURAL	NÃO	NÃO	NÃO
143	JULIO CESAR DA SILVA ALVES	-	EMSI3-A	MANHÃ	LOTEAMENTO JABS GONZAGA	FEIRA-NOVA	URBANA	NÃO	NÃO	NÃO
144	KEMILLY VITORIA DA SILVA SANTANA	-	EMSI3-A	MANHÃ	SÃO JOSÉ DA CACHOEIRA	FEIRA-NOVA	URBANA	NÃO	NÃO	NÃO
145	LARISSA EDITE GOMES DE LIMA	-	EMSI3-A	MANHÃ	SÍTIO PITOMBEIRA	FEIRA-NOVA	RURAL	NÃO	NÃO	NÃO
146	LUANA VITORIA ANDRADE FERREIRA	-	EMSI3-A	MANHÃ	SÍTIO LAGOA DO SAPO	FEIRA-NOVA	URBANA	NÃO	NÃO	NÃO
147	LUIGI KINUY DE SANTANA LIMA	-	EMSI3-A	MANHÃ	LOTEAMENTO JABS GONZAGA	FEIRA-NOVA	URBANA	NÃO	NÃO	NÃO
148	MARIA LUIZA MARQUES DE BARROS	-	EMSI3-A	MANHÃ	SÍTIO AÇUDINHO	FEIRA-NOVA	RURAL	NÃO	NÃO	NÃO
149	MARIA VITORIA DA PAZ NASCIMENTO	-	EMSI3-A	MANHÃ	SÍTIO AÇUDINHO	FEIRA-NOVA	RURAL	NÃO	NÃO	NÃO
150	MIGUEL ANGELO DE FREITAS SILVA	-	EMSI3-A	MANHÃ	SÍTIO QUATIS	LAGOA DO ITAENGA	RURAL	NÃO	NÃO	NÃO
151	MIKAEL DA SILVA ARAUJO DE MELO	-	EMSI3-A	MANHÃ	SÃO JOSÉ DA CACHOEIRA	FEIRA-NOVA	URBANA	NÃO	NÃO	NÃO
152	RONALD GABRIEL VENANCIO DE SANTANA	-	EMSI3-A	MANHÃ	SÍTIO AÇUDINHO	FEIRA-NOVA	RURAL	NÃO	NÃO	NÃO
153	SARA LEMOS DA SILVA	-	EMSI3-A	MANHÃ	SÍTIO VÁRZEA DA PASSIRA	FEIRA-NOVA	RURAL	NÃO	NÃO	NÃO
154	TALITA YASMIM NASCIMENTO SILVA	-	EMSI3-A	MANHÃ	SÍTIO AÇUDINHO	FEIRA-NOVA	RURAL	NÃO	NÃO	NÃO
155	TARCISIO BERNARDO DA SILVA SANTANA	-	EMSI3-A	MANHÃ	SÍTIO LAGOA DO SAPO	FEIRA-NOVA	URBANA	NÃO	NÃO	NÃO
156	ALINE PATRICIA DOS SANTOS	-	EMSI3-B	MANHÃ	SÍTIO MANJOLO	FEIRA-NOVA	RURAL	NÃO	NÃO	NÃO
157	ALISSON MACIEL DOS SANTOS	-	EMSI3-B	MANHÃ	SÍTIO MANJOLO	FEIRA-NOVA	RURAL	NÃO	NÃO	NÃO
158	ANTONIO INACIO DA SILVA FILHO	-	EMSI3-B	MANHÃ	SÍTIO NOVO	FEIRA-NOVA	RURAL	NÃO	NÃO	NÃO
159	BRUNA RAFAELA DA SILVA	-	EMSI3-B	MANHÃ	LOTEAMENTO JABS GONZAGA	FEIRA-NOVA	URBANA	NÃO	NÃO	NÃO
160	CARLOS HENRIQUE DE ALBUQUERQUE CARDOSO	-	EMSI3-B	MANHÃ	VILA DO OURO	FEIRA-NOVA	URBANA	NÃO	NÃO	NÃO
161	CESAR DE SANTANA SILVA	-	EMSI3-B	MANHÃ	SÍTIO MANTEIGA	LAGOA DO ITAENGA	RURAL	NÃO	NÃO	NÃO
162	DANIELE DA SILVA SANTOS	-	EMSI3-B	MANHÃ	SÍTIO QUATIS	LAGOA DO ITAENGA	RURAL	NÃO	NÃO	NÃO
163	DAYANA MARIA DE LIMA	-	EMSI3-B	MANHÃ	SÍTIO POÇAS DE BAIXO	FEIRA-NOVA	RURAL	NÃO	NÃO	NÃO
164	DEYVD WILLAMS RODRIGUES DA SILVA	-	EMSI3-B	MANHÃ	LOTEAMENTO JABS GONZAGA	FEIRA-NOVA	URBANA	NÃO	NÃO	NÃO
165	EDSON JUSTINO DOS SANTOS BARBOSA	-	EMSI3-B	MANHÃ	LOTEAMENTO JABS GONZAGA	FEIRA-NOVA	URBANA	NÃO	NÃO	NÃO
166	FABIA SANTANA DA SILVA	-	EMSI3-B	MANHÃ	LOTEAMENTO ANA BARBOSA CHAVES	FEIRA-NOVA	URBANA	NÃO	NÃO	NÃO
167	FILIPE ANTONNY RAMOS FERREIRA	-	EMSI3-B	MANHÃ	SÃO JOSÉ DA CACHOEIRA	FEIRA-NOVA	URBANA	NÃO	NÃO	NÃO
168	GENILSON JERONIMO DA SILVA	-	EMSI3-B	MANHÃ	SÍTIO CACHOEIRA DO SEBO	FEIRA-NOVA	RURAL	NÃO	NÃO	NÃO
169	GILMAR DE OLIVEIRA GOMES	-	EMSI3-B	MANHÃ	SÍTIO QUATRO CONTAS	FEIRA-NOVA	RURAL	NÃO	NÃO	NÃO
170	GUILHERME RODRIGUES DA SILVA	-	EMSI3-B	MANHÃ	SÍTIO CACHOEIRA DOS ALVES	FEIRA-NOVA	RURAL	NÃO	NÃO	NÃO
171	JEAN CARLOS OLIVEIRA DE FRANCA	-	EMSI3-B	MANHÃ	SÍTIO CACHOEIRA DO SEBO	FEIRA-NOVA	RURAL	NÃO	NÃO	NÃO
172	JOAO GABRIEL OLIVEIRA DE FRANCA	-	EMSI3-B	MANHÃ	SÍTIO CACHOEIRA DO SEBO	FEIRA-NOVA	RURAL	NÃO	NÃO	NÃO
173	JOSE MURILO BARBOSA DE SOUSA	-	EMSI3-B	MANHÃ	SÍTIO AGOSTINHO	FEIRA-NOVA	RURAL	NÃO	NÃO	NÃO
174	KAMYLLI VITÓRIA MONTEIRO SILVA	-	EMSI3-B	MANHÃ	VILA DO OURO	FEIRA-NOVA	URBANA	NÃO	NÃO	NÃO
175	KAYKE ROBERTO DOS SANTOS SOUSA	-	EMSI3-B	MANHÃ	SÍTIO QUATRO CONTAS	FEIRA-NOVA	RURAL	NÃO	NÃO	NÃO
176	RAFAEL SILVERIO DA SILVA	-	EMSI3-B	MANHÃ	SÍTIO PAU SANTO	FEIRA-NOVA	RURAL	NÃO	NÃO	NÃO
177	SABRINA MARIA DE SANTANA	-	EMSI3-B	MANHÃ	LOTEAMENTO JABS GONZAGA	FEIRA-NOVA	URBANA	NÃO	NÃO	NÃO
178	TAYNA YASMIM GONCALVES DE SANTANA	-	EMSI3-B	MANHÃ	SÍTIO LAGOA DO SAPO	FEIRA-NOVA	URBANA	NÃO	NÃO	NÃO
179	VINICIUS FERREIRA BARBOSA	-	EMSI3-B	MANHÃ	SÍTIO MANTEIGA	LAGOA DO ITAENGA	RURAL	NÃO	NÃO	NÃO
180	YURI SILVA ARAUJO	-	EMSI3-B	MANHÃ	LOTEAMENTO JABS GONZAGA	FEIRA-NOVA	URBANA	NÃO	NÃO	NÃO
181	ALEF ADEMIR DA SILVA OLIVEIRA	-	EMSI3-C	TARDE	VILA DO OURO	FEIRA-NOVA	URBANA	NÃO	NÃO	NÃO
182	ANDREA KARLA BEVENUTO DO NASCIMENTO	-	EMSI3-C	TARDE	SÍTIO LAGOA DO SAPO	FEIRA-NOVA	URBANA	NÃO	NÃO	NÃO
183	ANGELA BEZERRA DOS ANJOS	-	EMSI3-C	TARDE	LOTEAMENTO BERNARDO	FEIRA-NOVA	URBANA	NÃO	NÃO	NÃO
184	ERICA EDVANIA DA SILVA	-	EMSI3-C	TARDE	SÃO JOSÉ DA CACHOEIRA	FEIRA-NOVA	URBANA	NÃO	NÃO	NÃO

RELAÇÃO DOS ALUNOS QUE NECESSITAM DE TRANSPORTE ESCOLAR - ANO: 2023

Município: FEIRA-NOVA
GRE: LIMOEIRO
Nome da escola: EREM ANTÔNIO INÁCIO **Área:** Rural ( ) Urbana (X) **Tipo de Escola:** Integral e Semi-Integral
Código do INEP: 26068508

Nº	Nome do aluno	Matricula	Turma	Turno	Endereço do aluno	Municipio que reside	Área do aluno (Rural ou Urbano)	Aluno matriculado no NEM (Novo Ensino Médio)	Aluno Reside em Povoado Indigina	Aluno matriculado em turmas com mudança de jornada (02 TURNOS)
185	JOANA VITORIA DOS SANTOS SILVA	-	EMSI3-C	TARDE	SÃO JOSÉ DA CACHOEIRA	FEIRA-NOVA	URBANA	NÃO	NÃO	NÃO
186	JULIA JOSIVANE DE ALMEIDA	-	EMSI3-C	TARDE	VILA DO OURO	FEIRA-NOVA	URBANA	NÃO	NÃO	NÃO
187	KETLYNN THATIANE ALVES	-	EMSI3-C	TARDE	VILA DO OURO	FEIRA-NOVA	URBANA	NÃO	NÃO	NÃO
188	RAFAELA CORREIA DOS SANTOS	-	EMSI3-C	TARDE	SÃO JOSÉ DA CACHOEIRA	FEIRA-NOVA	URBANA	NÃO	NÃO	NÃO
189	RENAN ADEILSON DA SILVA OLIVEIRA	-	EMSI3-C	TARDE	VILA DO OURO	FEIRA-NOVA	URBANA	NÃO	NÃO	NÃO
190	WANESSA BEATRIZ CONCEICAO DA SILVA	-	EMSI3-C	TARDE	LOTEAMENTO JABS GONZAGA	FEIRA-NOVA	URBANA	NÃO	NÃO	NÃO
191	DANIELLE CARVALHO DE ARAUJO	-	EMTRAV	NOITE	SÍTIO CACHOEIRA DO CUMBE	FEIRA-NOVA	RURAL	NÃO	NÃO	NÃO
192	DOUGLAS MATEUS DA SILVA	-	EMTRAV	NOITE	SÃO JOSÉ DA CACHOEIRA	FEIRA-NOVA	URBANA	NÃO	NÃO	NÃO
193	GRACIELE RODRIGUES DA SILVA	-	EMTRAV	NOITE	SÍTIO QUATRO CONTAS	FEIRA-NOVA	RURAL	NÃO	NÃO	NÃO
194	RAISSA ALEXANDRA RODRIGUES SILVA	-	EMTRAV	NOITE	SÍTIO QUATRO CONTAS	FEIRA-NOVA	RURAL	NÃO	NÃO	NÃO
195	RIVALDO GALDINO DA SILVA	-	EMTRAV	NOITE	LOTEAMENTO JABS GONZAGA	FEIRA-NOVA	URBANA	NÃO	NÃO	NÃO
196	RODRIGO PEREIRA DE ARAUJO	-	EMTRAV	NOITE	SÍTIO CACHOEIRA DO SALOBRO	FEIRA-NOVA	RURAL	NÃO	NÃO	NÃO
197	TIAGO DE ALBUQUERQUE FLORES	-	EMTRAV	NOITE	LOTEAMENTO JABS GONZAGA	FEIRA-NOVA	URBANA	NÃO	NÃO	NÃO
198	THIAGO ALVES DA SILVA	-	EMTRAV	NOITE	LOTEAMENTO JABS GONZAGA	FEIRA-NOVA	URBANA	NÃO	NÃO	NÃO

PREFEITURA MUNICIPAL DE FEIRA NOVA - PE
FLS 12

07/03/2024 07:38

SECRETARIA DE EDUCAÇÃO Pernambuco

SECRETARIA DE EDUCAÇÃO E ESPORTE DE PERNAMBUCO
SECRETARIA EXECUTIVA [illegible]PLANEJAMENTO E COORDENAÇÃO - SECO
GERÊRENCIA DE ARTICULAÇÃO MUNICIPAL - GAM
PROGRAMA ESTADUAL DE TRANSPORTE ESCOLAR - P E T E

ANEXO I - PREENCHIDO PELA ESCOLA

RELAÇÃO DOS ALUNOS QUE NECESSITAM DE TRANSPORTE ESCOLAR - ANO: 2023

Município: FEIRA-NOVA
GRE: LIMOEIRO
Nome da escola: EREM Profª Marilene Chaves de Santana **Área:** Rural ( ) Urbana (X) **Tipo de Escola:** Integral e Semi-Integral
Código do INEP: 26068427

Nº	Nome do aluno	Matricula	Turma	Turno	Endereço do aluno	Municipio que reside	Área do aluno (Rural ou Urbano)	Aluno matriculado no NEM (Novo Ensino Médio)	Aluno Reside em Povoado Indigina	Aluno matriculado em turmas com mudança de jornada (02 TURNOS)
1	WANDERSON RAFAEL GOMES DA SILVA	-	NEM1I-A	INTEGRAL	LOT. JABS GONZAGA	FEIRA-NOVA	URBANA	SIM	NÃO	SIM
2	ERIKA GABRIELLE BARBOSA DA SILVA	-	NEM1I-A	INTEGRAL	LOT. JABS GONZAGA	FEIRA-NOVA	URBANA	SIM	NÃO	SIM
3	ITALO JOSE DA SILVA	-	NEM1I-A	INTEGRAL	SITIO LAGOA DO SAPO	FEIRA-NOVA	RURAL	SIM	NÃO	SIM
4	BIANCA BARBOSA DA CONCEIÇÃO	-	NEM1I-A	INTEGRAL	SITIO TANQUE VERDE, 50	FEIRA-NOVA	RURAL	SIM	NÃO	SIM
5	FELIPE TAVARES DE MENEZES	-	NEM1I-A	INTEGRAL	VILA DO OURO	FEIRA-NOVA	URBANA	SIM	NÃO	SIM
6	WEMENSON VALTER DOS SANTOS	-	NEM1I-A	INTEGRAL	LOT. JABS GONZAGA	FEIRA-NOVA	URBANA	SIM	NÃO	SIM
7	CARLOS HENRIQUE ALVES NUNES DA SILVA	-	NEM1I-A	INTEGRAL	LOT. JABS GONZAGA	FEIRA-NOVA	URBANA	SIM	NÃO	SIM
8	LUCAS BATISTA DA SILVA	-	NEM1I-A	INTEGRAL	LOT. JABS GONZAGA	FEIRA-NOVA	URBANA	SIM	NÃO	SIM
9	LUIS FERNANDO ANTONIO DA SILVA	-	NEM1I-A	INTEGRAL	RODOVIA PE 50, 02, CACHOEIRA	LIMOEIRO	RURAL	SIM	NÃO	SIM
10	SEVERINO LUÍS DA SILVA JÚNIOR	-	NEM1I-A	INTEGRAL	SITIO SEBO, 161	FEIRA-NOVA	RURAL	SIM	NÃO	SIM
13	JARDIEL DOUGLAS DA SILVA SANTOS	-	NEM1I-D	INTEGRAL	LOT. JABS GONZAGA	FEIRA-NOVA	URBANA	SIM	NÃO	SIM
15	WELINTON LUIZ DA SILVA	-	NEM1I-A	INTEGRAL	LOT. JABS GONZAGA	FEIRA-NOVA	URBANA	SIM	NÃO	SIM
16	EMILLY KETLIN GOMES DA SILVA	-	NEM1I-A	INTEGRAL	VILA DO OURO	FEIRA-NOVA	URBANA	SIM	NÃO	SIM
17	DEYVSON OLIVEIRA DA SILVA	-	NEM1I-A	INTEGRAL	LOT. JABS GONZAGA	FEIRA-NOVA	URBANA	SIM	NÃO	SIM
18	MARINA LUANNY SOARES BRAS	-	NEM1I-A	INTEGRAL	LOT. JABS GONZAGA	FEIRA-NOVA	URBANA	SIM	NÃO	SIM
23	LUANA MARIA ALVES	-	NEM1I-C	INTEGRAL	LAGOA DO CAVALO	FEIRA-NOVA	RURAL	SIM	NÃO	SIM
24	JEFFERSPN APARECIDO DA SILVA	-	NEM1I-A	INTEGRAL	LOT. JABS GONZAGA	FEIRA-NOVA	URBANA	SIM	NÃO	SIM
25	PEDRO HENRIQUE SANTANA DA SILVA	-	NEM1I-C	INTEGRAL	Rod. PE 50, 13	LIMOEIRO	RURAL	SIM	NÃO	SIM
28	JOSE ROBERTO DE SOUSA FILHO	-	NEM1I-D	INTEGRAL	SÍTIO SANTA ROSA	FEIRA-NOVA	URBANA	SIM	NÃO	SIM
30	VITORIA CRISTINA DOS SANTOS	-	NEM1I-C	INTEGRAL	SÍTIO AGOSTINHO	FEIRA-NOVA	RURAL	SIM	NÃO	SIM
31	MARIA CLARA BARBOSA DA SILVA TAVARES	-	NEM1I-A	INTEGRAL	LOT. JABS GONZAGA	FEIRA-NOVA	URBANA	SIM	NÃO	SIM
34	JHONNY JOAQUIM SANTANA DE LIMA	-	NEM1I-D	INTEGRAL	CACHOEIRA DO SALOBRO	FEIRA-NOVA	RURAL	SIM	NÃO	SIM
35	JOSE WELLINGTON DA SILVA SANTOS	-	NEM1I-A	INTEGRAL	SITIO AGOSTINHO	FEIRA-NOVA	RURAL	SIM	NÃO	SIM
36	EMERSON JAILSON DE SOUZA ROCHA	-	NEM1I-A	INTEGRAL	LOT. JABS GONZAGA	LAGOA DO ITAENGA	URBANA	SIM	NÃO	SIM
37	GABRIEL DE OLIVEIRA GOMES	-	NEM1I-A	INTEGRAL	SITIO PITOMBEIRA, 60	FEIRA-NOVA	RURAL	SIM	NÃO	SIM
38	WESLLEY LENILDO DA SILVA LEITE	-	NEM1I-A	INTEGRAL	LOT. JABS GONZAGA	FEIRA-NOVA	URBANA	SIM	NÃO	SIM
39	DOUGLAS ANTONIO DA SILVA	-	NEM1I-A	INTEGRAL	SÍTIO NOVO	FEIRA-NOVA	RURAL	SIM	NÃO	SIM
40	VITOR RYAN DO NASCIMENTO SILVA	-	NEM1I-A	INTEGRAL	LOT. JABS GONZAGA	FEIRA-NOVA	URBANA	SIM	NÃO	SIM
41	CLAUDILANE CARNEIRO DA SILVA	-	NEM1I-A	INTEGRAL	SITIO LAGOA DO SAPO	FEIRA-NOVA	RURAL	SIM	NÃO	SIM
42	CAMILE GABRIELE LIRA DA SILVA	-	NEM1I-A	INTEGRAL	VILA DO OURO	FEIRA-NOVA	URBANA	SIM	NÃO	SIM
44	INGRID VITORIA SILVA DE OLIVEIRA	-	NEM1I-D	INTEGRAL	LOT. JABS GONZAGA	FEIRA-NOVA	URBANA	SIM	NÃO	SIM
45	IRANDIR JURANDIR FERREIRA DA SILVA	-	NEM1I-A	INTEGRAL	SITIO QUATRO CONTAS, 251	FEIRA-NOVA	RURAL	SIM	NÃO	SIM
46	JOSE ITALO DA SILVA	-	NEM1I-B	INTEGRAL	LOT. JABS GONZAGA	FEIRA-NOVA	URBANA	SIM	NÃO	SIM
48	JOANA DARK GOMES DO NASCIMENTO	-	NEM1I-C	INTEGRAL	LOT. JABS GONZAGA	FEIRA-NOVA	URBANA	SIM	NÃO	SIM
49	ANA VITORIA DA SILVA SANTANA	-	NEM1I-C	INTEGRAL	SITIO AÇUDINHO	FEIRA-NOVA	RURAL	SIM	NÃO	SIM
50	JADSON BARBOSA DA SILVA	-	NEM1I-A	INTEGRAL	SÍTIO NOVO	FEIRA-NOVA	RURAL	SIM	NÃO	SIM
51	EVELYN MARIA SILVA OLIVEIRA	-	NEM1I-A	INTEGRAL	SITIO LAMEIRO	FEIRA-NOVA	RURAL	SIM	NÃO	SIM
52	MARIA CLARA ALVES DA SILVA	-	NEM1I-A	INTEGRAL	LOT. JABS GONZAGA	FEIRA-NOVA	URBANA	SIM	NÃO	SIM
53	MARIA VITORIA DE ARRUDA	-	NEM1I-A	INTEGRAL	VILA DO OURO	FEIRA-NOVA	URBANA	SIM	NÃO	SIM
55	MARIA CLARA FERREIRA DOS PRAZERES	-	NEM1I-A	INTEGRAL	LOT. JABS GONZAGA	FEIRA-NOVA	URBANA	SIM	NÃO	SIM
56	ROSANGELA SOARES DE AMORIM	-	EMEJA	INTEGRAL	LOT. JABS GONZAGA	FEIRA-NOVA	URBANA	NÃO	NÃO	SIM

RELAÇÃO DOS ALUNOS QUE NECESSITAM DE TRANSPORTE ESCOLAR - ANO: 2023

Município: FEIRA-NOVA
GRE: LIMOEIRO
Nome da escola: EREM Profª Marilene Chaves de Santana **Área:** Rural ( ) Urbana (X) **Tipo de Escola:** Integral e Semi-Integral
Código do INEP: 26068427

Nº	Nome do aluno	Matricula	Turma	Turno	Endereço do aluno	Municipio que reside	Área do aluno (Rural ou Urbano)	Aluno matriculado no NEM (Novo Ensino Médio)	Aluno Reside em Povoado Indigina	Aluno matriculado em turmas com mudança de jornada (02 TURNOS)
57	ESTEHEFANI DOS ANJOS SANTOS	-	NEM1I-A	INTEGRAL	SITIO CACHOEIRA DO CUMBE, 99	FEIRA-NOVA	RURAL	SIM	NÃO	SIM
58	JUDITE IZABEL DOS SANTOS	-	EMEJA	INTEGRAL	Sitio Cachoeira do Sebo	FEIRA-NOVA	RURAL	NÃO	NÃO	SIM
59	LUANDERSONROSENILDO DA SILVA AMORIM	-	NEM1I-A	INTEGRAL	SÍTIO SANTA ROSA	FEIRA-NOVA	URBANA	SIM	NÃO	SIM
132	AMANDA CLAUDIA DA SILVA	-	EM3IC	INTEGRAL	LOT. JABS GONZAGA	FEIRA-NOVA	URBANA	NÃO	NÃO	SIM
133	ADISSON MARTINS DE ARAÚJO	-	EM3IA	INTEGRAL	CACHOEIRA DOS ALVES	FEIRA-NOVA	RURAL	NÃO	NÃO	SIM
134	ALEXSANDRO JOSE DOMINGOS	-	EM3IA	INTEGRAL	LOT. JABS GONZAGA	FEIRA-NOVA	URBANA	NÃO	NÃO	SIM
135	CAMILLY MOREIRA DOS SANTOS	-	EM3IA	INTEGRAL	QUATIS	LAGOA DO ITAENGA	RURAL	NÃO	NÃO	SIM
136	GABRIELA VITÓRIA DO NASCIMENTO	-	EM3IB	INTEGRAL	QUEIMADOS	FEIRA-NOVA	RURAL	NÃO	NÃO	SIM
137	JACIEL JOSÉ SANTOS DA SILVA	-	EM3IB	INTEGRAL	SÍTIO AGOSTINHO	FEIRA-NOVA	RURAL	NÃO	NÃO	SIM
138	DOUGLAS SANTANA DE OLIVEIRA	-	EM3IB	INTEGRAL	QUATIS	LAGOA DO ITAENGA	RURAL	NÃO	NÃO	SIM
139	RONALD JOSE BARBOSA GONCALVES	-	EM3IB	INTEGRAL	LAGOA DO SAPO	FEIRA-NOVA	RURAL	NÃO	NÃO	SIM
140	NICOLLY ROBERTA DA SILVA	-	EM3IB	INTEGRAL	LOT. JABS GONZAGA	FEIRA-NOVA	URBANA	NÃO	NÃO	SIM
141	DIEGO RODRIGUES DA SILVA	-	EM3IB	INTEGRAL	QUATRO CONTAS	FEIRA-NOVA	RURAL	NÃO	NÃO	SIM
142	LEONARDO PEREIRA DOS SANTOS	-	EM3IA	INTEGRAL	QUEIMADOS	FEIRA-NOVA	RURAL	NÃO	NÃO	SIM
143	EVERTON TONY ALVES DA SILVA	-	EM3IA	INTEGRAL	LOT. JABS GONZAGA	FEIRA-NOVA	URBANA	NÃO	NÃO	SIM
144	ISADORA CATARINA DE SANTANA SILVA	-	EM3IA	INTEGRAL	QUATIS	LAGOA DO ITAENGA	RURAL	NÃO	NÃO	SIM
145	MARIA PAULA DUTRA SANTOS	-	EM3IB	INTEGRAL	QUATIS	LAGOA DO ITAENGA	RURAL	NÃO	NÃO	SIM
146	JHONATA JOAQUIM SANTANA LIMA	-	EM3IB	INTEGRAL	CACHOEIRA DO SALOBRO	FEIRA-NOVA	RURAL	NÃO	NÃO	SIM
147	GABRIEL LAURIANO DA SILVA	-	EM3IA	INTEGRAL	LOT. JABS GONZAGA	FEIRA-NOVA	URBANA	NÃO	NÃO	SIM
148	ULISSES ADRIANO DE OLIVEIRA CRUZ	-	EM3IA	INTEGRAL	LOT. JABS GONZAGA	FEIRA-NOVA	URBANA	NÃO	NÃO	SIM
149	YASMIM PEREIRA DE ARAUJO	-	EM3IA	INTEGRAL	LOT. JABS GONZAGA	FEIRA-NOVA	URBANA	NÃO	NÃO	SIM
150	MAYARA ANDRADE DE LEMOS	-	EM3IB	INTEGRAL	QUATRO CONTAS	FEIRA-NOVA	RURAL	NÃO	NÃO	SIM
151	JOSÉ GABRIEL DA SILVA FIRMINO	-	EM3IA	INTEGRAL	QUATIS	LAGOA DO ITAENGA	RURAL	NÃO	NÃO	SIM
152	CAMILLY VITÓRIA DA SILVA CUNHA	-	EM3IB	INTEGRAL	SÍTIO NOVO	FEIRA-NOVA	RURAL	NÃO	NÃO	SIM
153	DENILSON JOSE DA SILVA	-	EM3IC	INTEGRAL	LOT. JABS GONZAGA	FEIRA-NOVA	URBANA	NÃO	NÃO	SIM
154	CARLOS EDUARDO DE SANTANA SILVA	-	EM3IB	INTEGRAL	GRANJA N. ESPERANÇA	FEIRA-NOVA	RURAL	NÃO	NÃO	SIM
155	JANAYDE PEREIRA DA SILVA	-	EM3IB	INTEGRAL	QUATIS	LAGOA DO ITAENGA	RURAL	NÃO	NÃO	SIM
156	LIVIA RAFAELLY DE OLIVEIRA SILVA	-	NEM2I-A	INTEGRAL	LOT. JABS GONZAGA	FEIRA-NOVA	URBANA	SIM	NÃO	SIM
157	MIRELA KAYLANE MARIA DOS SANTOS	-	NEM2I-A	INTEGRAL	SÍTIO PAU SANTO	FEIRA-NOVA	RURAL	SIM	NÃO	SIM
158	WESLEY FERREIRA SOARES	-	NEM2I-A	INTEGRAL	LAGOA DO CAVALO	FEIRA-NOVA	RURAL	SIM	NÃO	SIM
159	JACIELLY SILVA DE LIMA	-	EM3IC	INTEGRAL	SÍTIO TERRA NOVA	FEIRA-NOVA	RURAL	NÃO	NÃO	SIM
160	DEYVISON RODRIGO DE SANTANA	-	NEM2I-B	INTEGRAL	LOT. JABS GONZAGA	FEIRA-NOVA	URBANA	SIM	NÃO	SIM
161	THAIS FERNANDA BARBOSA DE LIMA	-	NEM2I-A	INTEGRAL	SÍTIO AÇUDINHO	FEIRA-NOVA	RURAL	SIM	NÃO	SIM
162	ARIELLY VITORIA RODRIGUES CARDOSO	-	NEM2I-B	INTEGRAL	RODOVIA PE 50	LIMOEIRO	RURAL	SIM	NÃO	SIM
163	ALINE SILVA DE SANTANA	-	NEM2I-B	INTEGRAL	LOT. JABS GONZAGA	FEIRA-NOVA	URBANA	SIM	NÃO	SIM
164	JOSÉ DANIEL SANTOS DA SILVA	-	EM3IC	INTEGRAL	CACHOEIRA DO SEBO	FEIRA-NOVA	RURAL	NÃO	NÃO	SIM
165	MAYRLA ALVES NUNES DA SILVA	-	EM3IC	INTEGRAL	LOT. JABS GONZAGA	FEIRA-NOVA	URBANA	NÃO	NÃO	SIM
166	ÍRIS VITÓRIA CORREIA DA SILVA	-	EM3IC	INTEGRAL	LOT. JABS GONZAGA	FEIRA-NOVA	URBANA	NÃO	NÃO	SIM
167	PAULO HENRIQUE DE SANTANA SILVA	-	EM3IC	INTEGRAL	GRANJA N. ESPERANÇA	FEIRA-NOVA	RURAL	NÃO	NÃO	SIM
168	REMMILY EMANUELE DE SOUSA	-	EM3IC	INTEGRAL	LOT. JABS GONZAGA	FEIRA-NOVA	URBANA	NÃO	NÃO	SIM
169	ARTHUR ALCI DE LIMA	-	NEM2I-B	INTEGRAL	SÍTIO AGOSTINHO	FEIRA-NOVA	RURAL	SIM	NÃO	SIM
170	GABRIELA ALVES DE SOUZA CABRAL	-	NEM2I-A	INTEGRAL	CACHOEIRA DO CUMBE	FEIRA-NOVA	RURAL	SIM	NÃO	SIM
171	SAMARA PEREIRA DO NASCIMENTO	-	EM3IC	INTEGRAL	SÍTIO PAU SANTO	FEIRA-NOVA	RURAL	NÃO	NÃO	SIM
172	TAMYRES CLAUDIA DA SILVA	-	EM3IC	INTEGRAL	LOT. JABS GONZAGA	FEIRA-NOVA	URBANA	NÃO	NÃO	SIM
173	RAÍ JOSÉ DA SILVA	-	EM3IC	INTEGRAL	LOT. JABS GONZAGA	FEIRA-NOVA	URBANA	NÃO	NÃO	SIM
174	EMILLY SILVA SANTA BARBARA	-	NEM2I-B	INTEGRAL	LAGOA DO SAPO	FEIRA-NOVA	RURAL	SIM	NÃO	SIM
175	DENILSON JOSÉ DA SILVA FRANÇA	-	NEM2I-B	INTEGRAL	SÍTIO NOVO	FEIRA-NOVA	RURAL	SIM	NÃO	SIM
176	ALESSANDRO URBANO ALVES	-	NEM2I-B	INTEGRAL	LOT. JABS GONZAGA	FEIRA-NOVA	URBANA	SIM	NÃO	SIM
177	MIKAELY LAURIANE MARIA DOS SANTOS	-	EM3IC	INTEGRAL	SÍTIO NOVO	FEIRA-NOVA	RURAL	NÃO	NÃO	SIM

RELAÇÃO DOS ALUNOS QUE NECESSITAM DE TRANSPORTE ESCOLAR - ANO: 2023

Município: FEIRA-NOVA
GRE: LIMOEIRO
Nome da escola: EREM Profª Marilene Chaves de Santana **Área:** Rural ( ) Urbana (X) **Tipo de Escola:** Integral e Semi-Integral
Código do INEP: 26068427

Nº	Nome do aluno	Matricula	Turma	Turno	Endereço do aluno	Municipio que reside	Área do aluno (Rural ou Urbano)	Aluno matriculado no NEM (Novo Ensino Médio)	Aluno Reside em Povoado Indigina	Aluno matriculado em turmas com mudança de jornada (02 TURNOS)
178	GEOVANA LUCIANA DA SILVA	-	NEM2I-A	INTEGRAL	SÍTIO AGOSTINHO	FEIRA-NOVA	RURAL	SIM	NÃO	SIM
179	WEDJA VITORIA DE SANTANA PEREIRA	-	NEM2I-A	INTEGRAL	MACAMBIRA	FEIRA-NOVA	RURAL	SIM	NÃO	SIM
180	MYCAELLY CLAUDIA BARBOSA DA SILVA	-	EM3IC	INTEGRAL	LOT. JABS GONZAGA	FEIRA-NOVA	URBANA	NÃO	NÃO	SIM
181	RUBERLAN SEVERINO DA SILVA	-	NEM2I-B	INTEGRAL	SÍTIO AGOSTINHO	FEIRA-NOVA	RURAL	SIM	NÃO	SIM
182	MARIA EDUARDA PESSOA DA SILVA	-	NEM2I-B	INTEGRAL	LOT. JABS GONZAGA	FEIRA-NOVA	URBANA	SIM	NÃO	SIM
183	EVERTON MANOEL DE ALMEIDA CESAR	-	NEM2I-B	INTEGRAL	QUATIS	LAGOA DO ITAENGA	RURAL	SIM	NÃO	SIM
184	JOSIVALDO JOSÉ DE MELO FILHO	-	NEM2I-B	INTEGRAL	LOT. JABS GONZAGA	FEIRA-NOVA	URBANA	SIM	NÃO	SIM
185	LEANDRO MARIANO DA SILVA	-	NEM2I-B	INTEGRAL	QUEIMADOS	FEIRA-NOVA	RURAL	SIM	NÃO	SIM
186	WESLLEY SOARES DA SILVA AMORIM	-	NEM2I-B	INTEGRAL	LOT. JABS GONZAGA	FEIRA-NOVA	URBANA	SIM	NÃO	SIM
187	DARLAN VICENTE FERREIRA DOS SANTOS	-	NEM2I-C	INTEGRAL	CACHOEIRA DO SALOBRO	FEIRA-NOVA	RURAL	SIM	NÃO	SIM
188	LUIS FELIPE FERREIRA DA SILVA	-	NEM2I-B	INTEGRAL	FAZENDA DO CUMBE	FEIRA-NOVA	RURAL	SIM	NÃO	SIM
189	KAUA HENRIQUE DOS SANTOS	-	NEM2I-C	INTEGRAL	LAGOA DO SAPO	FEIRA-NOVA	RURAL	SIM	NÃO	SIM
190	JARDIEL JACIEL DA SILVA SANTOS	-	NEM2I-B	INTEGRAL	LOT. JABS GONZAGA	FEIRA-NOVA	URBANA	SIM	NÃO	SIM
191	ERICA JOSEFA DE ASSIS GOMES	-	EMEJA	INTEGRAL	VILA DO OURO	FEIRA-NOVA	URBANA	NÃO	NÃO	SIM
192	ANDERSON BARBOSA DA SILVA	-	EMEJA	INTEGRAL	Rua E, 35, Zona Rural	FEIRA-NOVA	RURAL	NÃO	NÃO	SIM
193	JESSICA FLAVIA BARBOSA	-	EMEJA	INTEGRAL	LOT. JABS GONZAGA	FEIRA-NOVA	URBANA	NÃO	NÃO	SIM
194	JOSE VITOR DA SILVA	-	EMEJA	INTEGRAL	SÍTIO NOVO	FEIRA-NOVA	RURAL	NÃO	NÃO	SIM
195	MARIA VICTÓRIA DE LIMA SOUSA	-	NEM2I-C	INTEGRAL	CACHOEIRA DO CUMBE	FEIRA-NOVA	RURAL	SIM	NÃO	SIM
196	GILVANIO JOSE DA SILVA	-	EMEJA	INTEGRAL	SÍTIO NOVO	FEIRA-NOVA	RURAL	NÃO	NÃO	SIM
197	RANYELE LINS DE LIMA	-	NEM2I-C	INTEGRAL	QUATIS	LAGOA DO ITAENGA	RURAL	SIM	NÃO	SIM
198	YASMIM ANGELO DE MEDEIROS	-	NEM2I-C	INTEGRAL	LOT. JABS GONZAGA	FEIRA-NOVA	URBANA	SIM	NÃO	SIM

PREFEITURA MUNICIPAL DE FEIRA NOVA - PE
FLS

07/03/2024 07:41

GOVERNO MUNICIPAL DE FEIRA NOVA
Rua Urbano Barbosa, s/n - Centro
CEP: 55.715-000 | CNPJ: 11.097.243/0001-06
Fone: (81) 3645.1156 | (81) 3645.1188

FLS
46

ITEM 06

ANEXO II

QUADRO CONSOLIDADO - (RELAÇÃO DAS ESCOLAS DO MUNICÍPIO, DISCRIMINANDO, PARA CADA UMA DELAS, A LOCALIZAÇÃO E O NÚMERO DE ALUNOS PREVISTOS DE SEREM TRANSPORTADOS POR TURNO.

SECRETARIA DE EDUCAÇÃO E ESPORTE DE PERNAMB
SECRETARIA EXECUTIVA DE PLANEJAMENTO E COORDENAÇÃO - SECO
GERÊRENCIA DE ARTICULAÇÃO MUNICIPAL - GAM
PROGRAMA ESTADUAL DE TRANSPORTE ESCOLAR - P E T E

SECRETARIA DE EDUCAÇÃO Pernambuco GOVERNO DO ESTADO

ANEXO II

QUADRO RESUMO QUANTITATIVO - ANO: 2023

Município: FEIRA-NOVA
GRE: VALE DO CAPIBARIBE - LIMOEIRO/PE

Nº	Nome da Escola	Código do INEP	Quantidade de Alunos Atendidos por Tipo de Escola					Total
			Regular	ETE - Profissional	Integral e Semi-integral	Escola do Campo e Quilombola	Escola Indígena	
1	ESCOLA INTERMEDIARIA PE NICOLAU PIMENTEL	26068397	77	0	0	0	0	77
2	ESCOLA DE REFERENCIA EM ENSINO MEDIO PROFESSORA MARILENE CHAVES DE SANTANA	26068427	0	0	198	0	0	198
3	ESCOLA INT MANOEL ANTONIO DE AGUIAR	26068443	159	0	0	0	0	159
4	ESCOLA FRANCISCO COELHO DA SILVEIRA	26068451	195	0	0	0	0	195
5	GRUPO ESCOLAR SEVERINO DAVID	26068494	5	0	0	0	0	5
6	ESCOLA DE REFERENCIA EM ENSINO MEDIO ANTONIO INACIO	26068508	0	0	198	0	0	198
7	GRUPO MUL JOAO MURILO DE OLIVEIRA	26068605	57	0	0	0	0	57
8	GRUPO MUL PE MANOEL DA NOBREGA	26068613	1	0	0	0	0	1
9	GRUPO MUL PROFº MARGARIDA RAMALHO	26068621	18	0	0	0	0	18
10	GRUPO MUNICIPAL JOAO CHEU	26068672	20	0	0	0	0	20
11	ESCOLA MUNICIPAL MANOEL BELO	26068699	45	0	0	0	0	45
12	ESCOLA MUNICIPAL IVA FERREIRA DE SOUZA	26136882	0	0	125	0	0	125
13	CRECHE MUNICIPAL CLOTILDE MARIA	26158698	0	0	0	0	0	0

Nº	Tipo de Escola - Aluno Atendido	Deslocamento (Alunos)		
		Rural / Urbano	Urbano / Urbano	Total
1	**Regular**	47	203	250
2	**Ete - Profissional**	0	0	0
3	**Integral e Semi-integral**	168	141	309
4	**Escola do Campo e Quilombola**	0	0	0
5	**Escola Indígena**	0	0	0

Assinatura do (a) Gestor (a) da GRE (com carimbo)

Assinatura do (a) Prefeito (a) (com carimbo)

PREFEITURA MUNICIPAL FEIRA NOVA - PE FLS

Local e Data _____, ____ / ____ / 2023

OBS.: Enviar original para a GAM, consolidado por município arquivar cópia para efeito de auditoria.

GOVERNO MUNICIPAL DE FEIRA NOVA
Rua Urbano Barbosa, s/n - Centro
CEP: 55.715-000 | CNPJ: 11.097.243/0001-06
Fone: (81) 3645.1156 | (81) 3645.1188

PREFEITURA MUNICIPAL DE FEIRA NOVA - PE
FLS
48

ITEM 07

ANEXO III

FICHA CONTROLE DO CONDUTOR DE TRANSPORTE ESCOLAR

SECRETARIA DE EDUCAÇÃO E ESPORTE DE PERNAMBUCO
SECRETARIA EXECUTIVA DE PLANEJAMENTO E COORDENAÇÃO - SECO
GERÊNCIA DE ARTICULAÇÃO MUNICIPAL - GAM
PROGRAMA ESTADUAL DE TRANSPORTE ESCOLAR - P E T E

ANEXO III - MUNICÍPIO

RELAÇÃO DAS ROTAS/CONDUTORES DE TRANSPORTE ESCOLAR - ANO: 2023

Município: FEIRA-NOVA/PE
GRE: VALE DO CAPIBARIBE - LIMOEIRO/PE

	1- GEORREFERENCIAMENTO		2- INFORMAÇÕES DO VEÍCULO					3- INFORMAÇÕES DO CONDUTOR					4- INFORMAÇÃO DA ESCOLA E ALUNO TRANSPORTADO		
Nº	ROTA	ITINERÁRIO	TIPO	MARCA	MODELO/ANO	PLACA COM UF	CAPACIDADE	NOME	Nº CNH	CATEGORIA	CURSO DE FORMAÇÃO DE CONDUTOR DE TRANSPORTE ESCOLAR	TELEFONE	NOME(S) DA(S) ESCOLA(S) ATENDIDA(S)	QUANTITATIVO DE ALUNOS TRANSPORTADOS	NOME DO ALUNO TRANSPORTADO
1	MANHÃ / TARDE	S DE CIMA, LAGOA DOS CAVALOS, POÇO DE BAIXO, PAU-SANTO, PE-050, PE-053, AGOSTIN	-	-	-		-	Adriano José da Silva	04303801806	AD	SIM	81993806198	(ESC. MUN. FRANCISCO COELHO DA SILVEIRA) (ESC. MUN. IVA FERREIRA DE SOUZA) (ESC. MUN. JOÃO MURILO DE OLIVEIRA) (ESC. MUN. PE. NICOLAU PIMENTEL) (ESC. MUN. PROFA. MARGARIDA RAMALHO	42 + 17	-
2	MANHÃ / TARDE	SÍTIOS QUEIMADOS, QUATIS, PE-053, PE-050, AGOSTINHO E CIDADE.	-	-	-		-	André José da Silva	03071061366	D	SIM	81996811529	(ESC. MUN. FRANCISCO COELHO DA SILVA) (ESC. EST. ANTÔNIO INÁCIO) (ESC. MUN. JOÃO MURILO DE OLIVEIRA) (ESC. MUN. PE. NICOLAU PIMENTEL) (ESC. EST. PROFA. MARILENE CHAVES DE SANTANA)	47 + 16	-
3	MANHÃ E TARDE	CIDADE E LOTEAMENTO JACARÉ.	-	-	-		-	Edson Soares Feitoza	03074192223	AD	SIM	81996415791	(ESC. EST. ANTÔNIO INÁCIO)	34	-
4	MANHÃ E TARDE	DADE, PE-050, LOTEAMENTO JACARÉ, SÃO JOSÉ DA CACHOEIRA, LOTEAMENTO MARIA DA	-	-	-		-	Everaldo Pedro da Silva	04285887571	AD	SIM	81989374780	(ESC. MUN. PROF. MARGARIDA RAMALHO) - (ESC. MUN. PE. NICOLAU PIMENTEL) (ESC. MUN. JOÃO MURILO DE OLIVEIRA) - (ESC. MUN. IVA FERREIRA DE SOUZA) (ESC. MUN. SEVERINO DAVI)	26	-
5	NOITE	SÍTIOS QUEIMADOS, PE-053, QUATIS E CIDADE.	-	-	-		-	Everaldo Pedro da Silva	04285887571	AD	SIM	81989374780	(ESC. EST. ANTÔNIO INÁCIO) (ESC. MUN. PE. NICOLAU PIMENTEL) (ESC. EST. PROFA. MARILENE CHAVES DE SANTANA)	05	-
6	TARDE E NOITE	CIDADE, PE-050, SÍTIOS MANJOLO, TANQUE VERDE E SÍTIO CACHOEIRA DO SALOBRO.	-	-	-		-	Everaldo Pedro da Silva	04285887571	AD	SIM	81989374780	(ESC. EST. ANTÔNIO INÁCIO) - (ESC. MUN. PE. NICOLAU PIMENTEL) (ESC. EST. PROFA. MARILENE CHAVES DE SANTANA)	08	-
7	TARDE E NOTE	SÍTIO CATOLÉ, TANQUE VERDE, CACHOEIRA DO SALOBRO, PE-050 E CIDADE.	-	-	-		-	Flávio de Lima Nascimento	02438348100	AD	SIM	81993642263	(ESC. MUN. IVA FERREIRA DE SOUZA) (ESC. MUN. JOÃO MURILO DE OLIVEIRA) (ESC. MUN. PE. NICOLAU PIMENTEL) (ESC. EST. PROFA. MARILENE CHAVES DE SANTANA) (ESC. MUN. PROFA. MARGARIDA RAMALHO)	57 + 09	-
8	MANHÃ	SÍTIO CACHOEIRA DO SALOBRO, PE-050, VILA DE EDUARDO E CIDADE.	-	-	-		-	Flávio de Lima Nascimento	02438348100	AD	SIM	81993642263	(ESC. EST. ANTÔNIO INÁCIO)	07	-
9	MANHÃ E TARDE	S SEBO, CACHOEIRA DO CUMBE, LOTEAMENTOS JACARÉ, SÃO JOSÉ DA CACHOEIRA E CI	-	-	-		-	Ivan Bezerra Alves	00654932645	AD	SIM	81999092285	(ESC. MUN. PE. NICOLAU PIMENTEL) (ESC. EST. PROFA. MARILENE CHAVES DE SANTANA) (ESC. EST. ANTÔNIO INÁCIO)	44	-
10	TARDE E NOITE	SÍTIOS FOLHA LARGA, LOTEAMENTO CHAVES E CIDADE.	-	-	-		-	Heleno Barbuza de Lima	02616929225	AD	SIM	81997183833	(ESC. MUN. PROFA. MARGARIDA RAMALHO) (ESC. EST. PROFA. MARILENE CHAVES DE SANTANA) (ESC. MUN. PE. NICOLAU PIMENTEL) (ESC. EST. ANTÔNIO INÁCIO) (ESC. MUN. JOÃO MURILO DE OLIVEIRA) (ESC. MUN.	42	-
11	NOITE	CIDADE À ESC. EST. ANTÔNIO INÁCIO	-	-	-		-	Heleno Barbuza de Lima	02616929226	AD	SIM	81997183833	CIDADE, VILA DE SÉRGIO, SÍTIOS PITOMBEIRA, TERRA NOVA, ALTO DO CÁGADO, MANTEIGA E TERRA NOVA.	15 + 14	-
12	NOITE	SÍTIOS MOJOLO, PAU-SANTO, LAMEIRO, QUATIS, PE-053, PE-050 E CIDADE.	-	-	-		-	Marciano Luis dos Santos	03701757690	AD	SIM	81993639286	(ESC. MUN. FRANCISCO COELHO DA SILVEIRA) (ESC. EST. ANTÔNIO INÁCIO) (CRECHE MUN. CLOTILDE MARIA) (ESC. MUN. MANOEL BELO) (ESC. EST. PROFA. MARILENE CHAVES DE SANTANA	42 + 33	-
13	NOITE	SÍTIOS AGOSTINHO, PE-053 E CACHOEIRA SALOBRO.	-	-	-		-	Izaque Joao de Sousa - Edson Soares Feitoza	4884559687/03074192	AD	SIM	81989672970/81996841879	(ESC. EST. ANTÔNIO INÁCIO)	20 + 23	-
14	MANHÃ / TARDE	PE-050/CIDADE, LOT. JACARÉ E CIDADE.	-	-	-		-	Ismael José de Arruda	02431803066	D	SIM	81992852422	(ESC. MUN. IVA FERREIRA DE SOUZA) (ESC. MUN. JOÃO MURILO DE OLIVEIRA) (ESC. EST. ANTÔNIO INÁCIO) (ESC. MUN. PE. NICOLAU PIMENTEL) (ESC. EST. PROFA. MARILENE CHAVES DE SANTANA)	72	-
15	NOITE	LOTEAMENTO JACARÉ, PE-050 E CIDADE.	-	-	-		-	Maciel da Silva Gomes	05386936427	AD	SIM	81992874620	(ESC. MUN. IVA FERREIRA DE SOUZA) (ESC. MUN. JOÃO MURILO DE OLIVEIRA) (ESC. MUN. PE. NICOLAU PIMENTEL) (ESC. EST. PROFA. MARILENE CHAVES DE SANTANA)	50 + 45	-
16	NOITE	CIDADE, SÍTIOS NOVO, QUATRO CONTAS, PITOMBEIRA, TERRA NOVA E AÇUDINHO.	-	-	-		-	Rinaldo Soares da Silva	00588137624	AD	SIM	81993371032	(ESC. MUN. MANOEL ANTONIO DE AGUIAR) (ESC. EST. PROFA. MARILENE CHAVES DE SANTANA) (ESC. MUN. PE. NICOLAU PIMENTEL) (ESC. EST. ANTÔNIO INÁCIO) (ESC. MUN. JOÃO MURILO DE OLIVEIRA) (ESC. MUN.	74 + 37	-
17	MANHÃ E TARDE	SÍTIOS TANQUE VERDE, CACHOEIRA DO SALOBRO, PE-050, E SÍTIO AGOSTINHO.	-	-	-		-	Izaque Joao de Sousa	04884559687	AD	SIM	81989672970	(ESC. MUN. MANOEL ANTONIO DE AGUIAR) (ESC. EST. PROFA. MARILENE CHAVES DE SANTANA) (ESC. MUN. PE. NICOLAU PIMENTEL) (ESC. EST. ANTÔNIO INÁCIO) (ESC. MUN. JOÃO MURILO DE OLIVEIRA) (ESC. MUN.	24 + 20	-
18	MANHÃ E TARDE	PE-050, LOTEAMENTO JACARÉ, VILA DO OURO, VILA DE EDUARDO E CIDADE.	-	-	-		-	Izaque Joao de Sousa	04884559687	AD	SIM	81989672970	(ESC. EST. ANTÔNIO INÁCIO)	30	-
19	MANHÃ / TARDE	PE-050, VILA DE EDUARDO, VILA DO OURO E CIDADE.	-	-	-		-	Izaque Joao de Sousa	04884559687	AD	SIM	81989672970	(ESC. MUN. JOÃO MURILO DE OLIVEIRA) - (ESC. MUN. PE. NICOLAU PIMENTEL)	20	-
20	NOITE	IDADE, LOTEAMENTO JACARÉ, SÍTIOS CACHOEIRA DO CUMBE, ALVES, BARRAGEM E SEB	-	-	-		-	Izaque Joao de Sousa	04884559687	AD	SIM	81989672970	(ESC. MUN. JOÃO MURILO DE OLIVEIRA) (ESC. MUN. PE. NICOLAU PIMENTEL)	35	-
21	NOITE	SÍTIO BARRAGEM, LOTEAMENTO JACARÉ, PE-050 E CIDADE.	-	-	-		-	Moacir Moura Barbosa	00804103971	D	SIM	81996977634	(ESC. MUN. IVA FERREIRA DE SOUZA) (ESC. EST. ANTÔNIO INÁCIO) (ESC. MUN. PE. NICOLAU PIMENTEL) (ESC. EST. PROFA. MARILENE CHAVES DE SANTANA)	136 + 66	-
22	MANHÃ	SÍTIO BARRAGEM, PE-050 E CIDADE.	-	-	-		-	Everaldo Pedro da Silva	04285887571	AB	SIM	81989374780	BALDEAÇÃO/CIDADE	52	-
23	TARDE	SÍTIOS AÇUDINHO, QUATRO CONTAS, NOVO E CIDADE.	-	-	-		-	Valdir Mariano Alves	05344303902	AB	SIM	81981307620	(ESC. EST. PROFA. MARILENE CHAVES DE SANTANA) (ESC. EST. ANTÔNIO INÁCIO)	15	-
24	MANHÃ E TARDE	IDADE, PE-050, PE-053, SÍTIOS AGOSTINHO, QUATIS, CACHOEIRA DO SALOBRO E LAMEIR	-	-	-		-	Valdir Mariano Alves	05344303902	AD	SIM	81981307620	(ESC. EST. ANTÔNIO INÁCIO) (ESC. MUN. FRANCISCO COELHO DA SILVA)	35	-
25	MANHÃ E TARDE	FEIGA, ALTO DO CÁGADO, TAMBOATÁ, A RELÍQUIA, TERRA NOVA, PITOMBEIRA, CACHOEI	MICROONIBUS	I/KIA	BESTA	KMC-3C32	16	Silvio Bezerra do Nascimento	02444808040	AB	SIM	81989449447	(ESC. MUN. PROFA. MARGARIDA RAMALHO) (ESC. MUN. PE. NICOLAU PIMENTEL) (ESC. EST. ANTÔNIO INÁCIO) (ESC. MUN. IVA FERREIRA DE SOUZA)	24	-
26	MANHA	SÍTIOS VÁRZEA DA PASSIRA, AÇUDINHO, TERRA NORA, PITOMBEIRA E TERRA NOVA	CAMIONETA	VW	KOMBI	KHD-7766	9	Filipe Pereira Barbosa Fontes	05333629436	AB	SIM	81994327646	(ESC. MUN. MANOEL ANTÔNIO DE AGUIAR)	28 + 06	-
27	MANHÃ	SÍTIOS MANTEIGA, TERRA NOVA, ESPÍNDOLA E CIDADE.	CAMIONETA	VW	KOMBI	KKS-5184	9	Afonso Viturino Alves	02566510521	AD	SIM	-	(ESC. MUN. PE. NICOLAU PIMENTEL) (ESC. EST. PROFA. MARILENE CHAVES DE SANTANA) (ESC. EST. ANTÔNIO INÁCIO) (ESC. MUN. JOÃO MURILO DE OLIVEIRA)	16	-
28	MANHÃ E TARDE	SÍTIOS TAMBOATÁ, MOCÓ E CIDADE.	CAMIONETA	VW	KOMBI	KLI-5190	9	Gilberto Batista de Moraes	02065202781	AD	SIM	81973092498	(ESC. EST. ANTÔNIO INÁCIO)	06	-
29	MANHÃ E TARDE	SÍTIOS ALTO DO CÁGADO. TAMBOATÁ, MOCÓ, SERROTE E AÇUDINHO.	CAMIONETA	VW	KOMBI / BESTA	KLI-5190 / AJS-1C03	09/12	Gilberto Batista de Moraes - Manoel Marques Pimenta	065202781 - 068364535	AD	SIM - NÃO	81973092498 - 8199375353	(ESC. MUN. MANOEL ANTÔNIO DE AGUIAR)	14 + 16	-
30	MANHÃ E TARDE	SÍTIO AGOSTINHO - CIRCULAR	CAMIONETA - MICROONIBUS	VW - I/KIA	KOMBI	KC-6421/NXV-45	9	Fernando Paulo da Costa Bezerra - Nailson Manoel de L	3441285212 - 067129041	AD	SIM	-	(ESC. MUN. FRANCISCO COELHO DA SILVEIRA)	13 + 10	-
31	NOITE	FEIRA NOVA/PE, PE-050 E LIMOEIRO/PE.	-	-	-		-	Eguinaldo Pereira da Silva	02566653967	AD	SIM	81996376798	(FACAL) - (CSM - SANTA MÔNICA) - (COLÉGIO 3º MILÊNIO)	35	-
32	NOITE	FEIRA NOVA/PE, PE-050, PE-090 E LIMOEIRO/PE.	-	-	-		-	Eguinaldo Pereira da Silva	02566653967	AD	SIM	81996376798	(ETE JOSÉ HUMBERTO DE MOURA CAVALCANTE)	30	-
33	NOITE	FEIRA NOVA/PE, PE-050, PE-090 E CARPINA/PE.	-	-	-		-	Silvio Antao Celestino	02803556465	AD	SIM	81995700248	(UNOPAR) - (GRAU TÉCNICO) - (FALUB)	30	-
34	TARDE E NOITE	FEIRA NOVA/PE, PE-050, PE-090, BR-408 E NAZARÉ DA MATA/PE.	-	-	-		-	Rinaldo Soares da Silva - Mailson Marlon de Jesus	588137624 - 051484643	AD	SIM	81993371032/81989993616	(UPE)	22 + 48	-
35	NOITE	FEIRA NOVA/PE, PE-050, E VITÓRIA DE SANTO ANTÃO/PE.	-	-	-		-	Erverton Barbosa da Silva	04925198692	AD	SIM	81997132240	(UNIFACOL)	57	-
36	NOITE	FEIRA NOVA/PE, PE-050, E VITÓRIA DE SANTO ANTÃO/PE.	-	-	-		-	Thiago Anderson Soares de lemos	05440861457	AD	SIM	81999507302	SÁBADOS - (UNIVISA) - (GRAU TÉCNICO) - (UNIFACOL)	35	-
37	NOITE	FEIRA NOVA/PE, PE-050, E VITÓRIA DE SANTO ANTÃO/PE.	-	-	-		-	José Cassiano Félix da Silva	04432445936	AD	SIM	81995816726	(UNIVISA)	59	-
38	MANHÃ E TARDE	FEIRA NOVA/PE, PE-050, E VITÓRIA DE SANTO ANTÃO/PE.	-	-	-		-	Thiago Anderson Soares de lemos	05440861457	AD	SIM	81999507302	(IFPE) - (UFPE) - (UNIFACOL)	45 + 51	-
39	NOITE	FEIRA NOVA/PE, PE-050, E VITÓRIA DE SANTO ANTÃO/PE.	-	-	-		-	Fábio Jose da Silva	04231024728	AD	SIM	81999892373	CPV) - (GRAU TÉCNICO) (FNH - FAC. NOVO HORIZONTE) (CURSINHO DIVERSOS) (CTMA - CENTRO TÉC. MACÊDO DE AMORIM) (ETE JOSÉ JOAQUIM DA SILVA FILHO)	59	-
40	NOITE	FEIRA NOVA/PE, PE-050, BR-232 E RECIFE/PE.	-	-	-		-	Eder Herculano de Paiva	04303543731	AD	SIM	81998228411	(FAC. ESTÁCIO) (UNINASSAU DERBY) (UNIFG) - (UNIBRA) - (SENAI) - (UNIVERSO) - (UNIFBV) (UNINASSAU BOA VIAGEM)	32	-
41	NOITE	FEIRA NOVA/PE, PE-050, E VITÓRIA DE SANTO ANTÃO/PE.	-	-	-		-	Izaque Joao de Sousa	04884559687	AD	SIM	81989672970	(UNIFACOL)	57	-
42	NOITE	FEIRA NOVA/PE, PE-050, BR-232, BR-101 E RECIFE/PE.	-	-	-		-	Eder Herculano de Paiva	04303543731	AD	SIM	81998228411	(UFPE) - (UFRPE)	32	-

OBSERVAÇÕES: 1 - ROTAS Georreferenciada por GPS

2 - Acostando às informações do veículo o documento CRLV

3- Acostando às informações do condutor os documentos relacionados (carteira de habilitação nada consta referente a infração grave ou gravíssima e reincidência de infrações medias e comprovação do curso de condução de escolares, certidão negativa do registro de distribuição criminal relativa aos crimes de homicídio , roubo estupro e corrupção de menores)

Obs.: As informações das colunas 2 - (Informações do veículo) irão faltando dados dos véículos (alguns), pois não é possível mensurar qual veículo ao certo o motorista irá utilizar, pois há uma rotatividade no momento em que estes motoristas chegam à garagem. Portanto o motorista ao chegar à garagem, pode pegar veículo A hoje, amanhã poderá pegar veículo, B, C. Para não haver um carro fixo para tal condutor e possível responsabilidade por não estar conduzindo o veículo, decidiu-se não inserir dados os veículos.

SECRETARIA DE EDUCAÇÃO E ESPORTE DE PERNAMBUCO
SECRETARIA EXECUTIVA DE PLANEJAMENTO E COORDENAÇÃO - SECO
GERÊNCIA DE ARTICULAÇÃO MUNICIPAL - GAM
PROGRAMA ESTADUAL DE TRANSPORTE ESCOLAR - P E T E

ANEXO III - MUNICÍPIO

RELAÇÃO DAS ROTAS/CONDUTORES DE TRANSPORTE ESCOLAR - ANO: 2023

Município: FEIRA-NOVA/PE
GRE: VALE DO CAPIBARIBE - LIMOEIRO/PE

	1- GEORREFERENCIAMENTO		2- INFORMAÇÕES DO VEÍCULO					3- INFORMAÇÕES DO CONDUTOR					4- INFORMAÇÃO DA ESCOLA E ALUNO TRANSPORTADO		
Nº	ROTA	ITINERÁRIO	TIPO	MARCA	MODELO/ANO	PLACA COM UF	CAPACIDADE	NOME	Nº CNH	CATEGORIA	CURSO DE FORMAÇÃO DE CONDUTOR DE TRANSPORTE ESCOLAR	TELEFONE	NOME(S) DA(S) ESCOLA(S) ATENDIDA(S)	QUANTITATIVO DE ALUNOS TRANSPORTADOS	NOME DO ALUNO TRANSPORTADO
1	MANHÃ / TARDE	S DE CIMA, LAGOA DOS CAVALOS, POÇO DE BAIXO, PAU-SANTO, PE-050, PE-053, AGOSTIN	-	-	-		-	Adriano José da Silva	04303901808	AD	SIM	81993506190	(ESC. MUN. FRANCISCO COELHO DA SILVEIRA) (ESC. MUN. IVA FERREIRA DE SOUZA) (ESC. MUN. JOÃO MURILO DE OLIVEIRA) (ESC. MUN. PE. NICOLAU PIMENTEL) (ESC. MUN. PROFA. MARGARIDA RAMALHO	42 + 17	-
2	MANHÃ / TARDE	SÍTIOS QUEIMADOS, QUATIS, PE-053, PE-050, AGOSTINHO E CIDADE	-	-	-		-	André José da Silva	03071061366	D	SIM	81996611529	(ESC. MUN. FRANCISCO COELHO DA SILVA) (ESC. EST. ANTÔNIO INÁCIO) (ESC MUN. JOÃO MURILO DE OLIVEIRA) (ESC. MUN. PE. NICOLAU PIMENTEL) (ESC. EST. PROFA. MARILENE CHAVES DE SANTANA)	47 + 16	-
3	MANHÃ E TARDE	CIDADE E LOTEAMENTO JACARÉ	-	-	-		-	Edson Soares Feitosa	03074192223	AD	SIM	81996418791	(ESC. EST. ANTÔNIO INÁCIO)	34	-
4	MANHÃ E TARDE	DADE, PE-050, LOTEAMENTO JACARÉ, SÃO JOSÉ DA CACHOEIRA, LOTEAMENTO MARIA DA	-	-	-		-	Everaldo Pedro da Silva	04285887571	AD	SIM	81989374780	(ESC. MUN. PROF. MARGARIDA RAMALHO) - (ESC. MUN. PE. NICOLAU PIMENTEL) (ESC. MUN. JOÃO MURILO DE OLIVEIRA) - (ESC. MUN. IVA FERREIRA DE SOUZA) (ESC. MUN. SEVERINO DAVI)	28	-
5	NOITE	SÍTIOS QUEIMADOS, PE-053, QUATIS E CIDADE	-	-	-		-	Everaldo Pedro da Silva	04285887571	AD	SIM	81989374780	(ESC. EST. ANTÔNIO INÁCIO) (ESC. MUN. PE. NICOLAU PIMENTEL) (ESC. EST. PROFA. MARILENE CHAVES DE SANTANA)	05	-
6	TARDE E NOITE	CIDADE, PE-050, SÍTIOS MANJOLO, TANQUE VERDE E SÍTIO CACHOEIRA DO SALOBRO.	-	-	-		-	Everaldo Pedro da Silva	04285887571	AD	SIM	81989374780	(ESC. EST. ANTÔNIO INÁCIO) - (ESC. MUN. PE. NICOLAU PIMENTEL) (ESC. EST. PROFA. MARILENE CHAVES DE SANTANA)	08	-
7	TARDE E NOITE	SÍTIO CATOLÉ, TANQUE VERDE, CACHOEIRA DO SALOBRO, PE-050 E CIDADE.	-	-	-		-	Flávio da Lima Nascimento	02438348100	AD	SIM	81993642283	(ESC. MUN. IVA FERREIRA DE SOUZA) (ESC. MUN. JOÃO MURILO DE OLIVEIRA) (ESC. MUN. PE. NICOLAU PIMENTEL) (ESC. EST. PROFA. MARILENE CHAVES DE SANTANA) (ESC. MUN. PROFA. MARGARIDA RAMALHO)	57 + 09	-
8	MANHÃ	SÍTIO CACHOEIRA DO SALOBRO, PE-050, VILA DE EDUARDO E CIDADE.	-	-	-		-	Flávio da Lima Nascimento	02438348100	AD	SIM	81993642283	(ESC. EST. ANTÔNIO INÁCIO)	07	-
9	MANHÃ E TARDE	S SEBO, CACHOEIRA DO CUMBE, LOTEAMENTOS JACARÉ, SÃO JOSÉ DA CACHOEIRA E CI	-	-	-		-	Ivan Bezerra Alves	00654632645	AD	SIM	81999092285	(ESC. MUN. PE. NICOLAU PIMENTEL) (ESC. EST. PROFA. MARILENE CHAVES DE SANTANA) (ESC. EST. ANTÔNIO INÁCIO)	44	-
10	TARDE E NOITE	SÍTIOS FOLHA LARGA, LOTEAMENTO CHAVES E CIDADE.	-	-	-		-	Heleno Barbosa de Lima	02616929225	AD	SIM	81997183833	(ESC. MUN. PROFA. MARGARIDA RAMALHO) (ESC. EST. PROFA. MARILENE CHAVES DE SANTANA) (ESC. MUN. PE. NICOLAU PIMENTEL) (ESC. EST. ANTÔNIO INÁCIO) (ESC. MUN. JOÃO MURILO DE OLIVEIRA) (ESC. MUN. [illegible])	42	-
11	NOITE	CIDADE À ESC. EST. ANTÔNIO INÁCIO.	-	-	-		-	Heleno Barbosa de Lima	02616929226	AD	SIM	81997183833	CIDADE, VILA DE SÉRGIO, SÍTIOS PITOMBEIRA, TERRA NOVA, ALTO DO CÁGADO, MANTEIGA E TERRA NOVA.	15 + 14	-
12	NOITE	SÍTIOS MOJOLO, PAU-SANTO, LAMEIRO, QUATIS, PE-053, PE-050 E CIDADE.	-	-	-		-	Marciano Luis dos Santos	03701757890	AD	SIM	81993639286	(ESC. MUN. FRANCISCO COELHO DA SILVEIRA) (ESC. EST. ANTÔNIO INÁCIO) (CRECHE MUN. CLOTILDE MARIA) (ESC. MUN. MANOEL BELO) (ESC. EST. PROFA. MARILENE CHAVES DE SANTANA	42 + 33	-
13	NOITE	SÍTIOS AGOSTINHO, PE-053 E CACHOEIRA SALOBRO	-	-	-		-	Izaque Joao de Sousa - Edson Soares Feitosa	4664559887/03074192223	AD	SIM	81988872970/81996418791	(ESC. EST. ANTÔNIO INÁCIO)	20 + 23	-
14	MANHÃ / TARDE	PE-050/CIDADE, LOT. JACARÉ E CIDADE.	-	-	-		-	Ismael José de Arruda	02431803066	D	SIM	81992552422	(ESC. MUN. IVA FERREIRA DE SOUZA) (ESC MUN. JOÃO MURILO DE OLIVEIRA) (ESC. EST. ANTÔNIO INÁCIO) (ESC. MUN. PE. NICOLAU PIMENTEL) (ESC. EST. PROFA. MARILENE CHAVES DE SANTANA)	72	-
15	NOITE	LOTEAMENTO JACARÉ, PE-050 E CIDADE	-	-	-		-	Maciel da Silva Gomes	05386836427	AD	SIM	81992874620	(ESC. MUN. IVA FERREIRA DE SOUZA) (ESC MUN. JOÃO MURILO DE OLIVEIRA) (ESC MUN. PE. NICOLAU PIMENTEL) (ESC. EST. PROFA. MARILENE CHAVES DE SANTANA)	50 + 45	-
16	NOITE	CIDADE, SÍTIOS NOVO, QUATRO CONTAS, PITOMBEIRA, TERRA NOVA E AÇUDINHO.	-	-	-		-	Rinaldo Soares da Silva	00588137624	AD	SIM	81993371032	(ESC. MUN. MANOEL ANTONIO DE AGUIAR) (ESC. EST. PROFA. MARILENE CHAVES DE SANTANA) (ESC. MUN. PE. NICOLAU PIMENTEL) (ESC. EST. ANTÔNIO INÁCIO) (ESC. MUN. JOÃO MURILO DE OLIVEIRA) (ESC. MUN. [illegible])	74 + 37	-
17	MANHÃ E TARDE	SÍTIOS TANQUE VERDE, CACHOEIRA DO SALOBRO, PE-050, E SÍTIO AGOSTINHO	-	-	-		-	Izaque Joao de Sousa	04884559887	AD	SIM	81998872970	(ESC. MUN. MANOEL ANTONIO DE AGUIAR) (ESC. EST. PROFA. MARILENE CHAVES DE SANTANA) (ESC. MUN. PE. NICOLAU PIMENTEL) (ESC. EST. ANTÔNIO INÁCIO) (ESC. MUN. JOÃO MURILO DE OLIVEIRA) (ESC. MUN. [illegible])	24 + 20	-
18	MANHÃ E TARDE	PE-050, LOTEAMENTO JACARÉ, VILA DO OURO, VILA DE EDUARDO E CIDADE.	-	-	-		-	Izaque Joao de Sousa	04884559887	AD	SIM	81998872970	(ESC. EST. ANTÔNIO INÁCIO)	30	-
19	MANHÃ / TARDE	PE-050, VILA DE EDUARDO, VILA DO OURO E CIDADE	-	-	-		-	Izaque Joao de Sousa	04884559887	AD	SIM	81998872970	(ESC. MUN. JOÃO MURILO DE OLIVEIRA) - (ESC. MUN. PE. NICOLAU PIMENTEL)	26	-
20	NOITE	IDADE, LOTEAMENTO JACARÉ, SÍTIOS CACHOEIRA DO CUMBE, ALVES, BARRAGEM E SEB	-	-	-		-	Izaque Joao de Sousa	04884559887	AD	SIM	81998872970	(ESC. MUN. JOÃO MURILO DE OLIVEIRA) (ESC. MUN. PE. NICOLAU PIMENTEL)	36	-
21	NOITE	SÍTIO BARRAGEM, LOTEAMENTO JACARÉ, PE-050 E CIDADE	-	-	-		-	Moacir Moura Barbosa	00804103971	D	SIM	81995977834	(ESC. MUN. IVA FERREIRA DE SOUZA) (ESC. EST. ANTÔNIO INÁCIO) (ESC. MUN. PE. NICOLAU PIMENTEL) (ESC. EST. PROFA. MARILENE CHAVES DE SANTANA)	136 + 66	-
22	MANHÃ	SÍTIO BARRAGEM, PE-050 E CIDADE.	-	-	-		-	Everaldo Pedro da Silva	04285887571	AB	SIM	81989374780	BALDEAÇÃO/CIDADE	52	-
23	TARDE	SÍTIOS AÇUDINHO, QUATRO CONTAS, NOVO E CIDADE.	-	-	-		-	Valdir Mariano Alves	05344303602	AB	SIM	81981307620	(ESC. EST. PROFA. MARILENE CHAVES DE SANTANA) (ESC. EST. ANTÔNIO INÁCIO)	15	-
24	MANHÃ E TARDE	IDADE, PE-050, PE-053, SÍTIOS AGOSTINHO, QUATIS, CACHOEIRA DO SALOBRO E LAMEIR	-	-	-		-	Valdir Mariano Alves	05344303602	AD	SIM	81981307620	(ESC. EST. ANTÔNIO INÁCIO) (ESC. MUN. FRANCISCO COELHO DA SILVA)	35	-
25	MANHÃ E TARDE	TEIGA, ALTO DO CÁGADO, TAMBOATÁ, A RELÍQUIA, TERRA NOVA, PITOMBEIRA, CACHOEIR	MICROONIBUS	I/93A	BESTA	KMC-3C32	16	Silvio Bezerra do Nascimento	02444808040	AB	SIM	81989446447	(ESC. MUN. PROFA. MARGARIDA RAMALHO) (ESC. MUN. PE. NICOLAU PIMENTEL) (ESC. EST. ANTÔNIO INÁCIO) (ESC. MUN. IVA FERREIRA DE SOUZA)	24	-
26	MANHA	SÍTIOS VÁRZEA DA PASSIRA, AÇUDINHO, TERRA NORA, PITOMBEIRA E TERRA NOVA	CAMIONETA	VW	KOMBI	KHD-7766	9	Filipe Pereira Barbosa Fontes	05333629436	AB	SIM	81994327648	(ESC. MUN. MANOEL ANTÔNIO DE AGUIAR)	28 + 06	-
27	MANHÃ	SÍTIOS MANTEIGA, TERRA NOVA, ESPÍNDOLA E CIDADE.	CAMIONETA	VW	KOMBI	KKS-5154	9	Afonso Vitorino Alves	02586510521	AD	SIM	-	(ESC. MUN. PE. NICOLAU PIMENTEL) (ESC. EST. PROFA. MARILENE CHAVES DE SANTANA) (ESC. EST. ANTÔNIO INÁCIO) (ESC. MUN. JOÃO MURILO DE OLIVEIRA)	16	-
28	MANHÃ E TARDE	SÍTIOS TAMBOATÁ, MOCÓ E CIDADE	CAMIONETA	VW	KOMBI	KLI-5190	9	Gilberto Batista de Moraes	02065202781	AD	SIM	81973092498	(ESC. EST. ANTÔNIO INÁCIO)	06	-
29	MANHÃ E TARDE	SÍTIOS ALTO DO CÁGADO, TAMBOATÁ, MOCÓ, SERROTE E AÇUDINHO	CAMIONETA	VW	KOMBI / BESTA	KLI-5190 / AJS-1C03	09/12	Gilberto Batista de Moraes - Manoel Marques Pimenta	02065202781 - 06636453	AD	SIM - NÃO	81973092498 - 8199375353	(ESC. MUN. MANOEL ANTÔNIO DE AGUIAR)	14 + 18	-
30	MANHÃ E TARDE	SÍTIO AGOSTINHO - CIRCULAR	CAMIONETA - MICROONIBUS	VW - I/93A	KOMBI	KC-6421/NXV-46	9	Ivando Paulo da Costa Bezerra - Nailson Manoel de L	04441285212 - 06712904	AD	SIM		(ESC. MUN. FRANCISCO COELHO DA SILVEIRA)	13 + 10	-
31	NOITE	FEIRA NOVA/PE, PE-050 E LIMOEIRO/PE	-	-	-		-	Eguinaldo Pereira da Silva	02586653967	AD	SIM	81996376798	(FACAL) - (CSM - SANTA MÔNICA) - (COLÉGIO 3º MILÊNIO)	35	-
32	NOITE	FEIRA NOVA/PE, PE-050, PE-090 E LIMOEIRO/PE.	-	-	-		-	Eguinaldo Pereira da Silva	02586653967	AD	SIM	81996376798	(ETE JOSÉ HUMBERTO DE MOURA CAVALCANTE)	30	-
33	NOITE	FEIRA NOVA/PE, PE-050, PE-090 E CARPINA/PE	-	-	-		-	Silvio Antao Celestino	02803556465	AD	SIM	81995700245	(UNOPAR) - (GRAU TÉCNICO) - (FALUB)	30	-
34	TARDE E NOITE	FEIRA NOVA/PE, PE-050, PE-090, BR-408 E NAZARÉ DA MATA/PE.	-	-	-		-	Rinaldo Soares da Silva - Mailson Marion de Jesus	00588137624 - 05149454	AD	SIM	81993371032/81989936194	(UPE)	22 + 48	-
35	NOITE	FEIRA NOVA/PE, PE-050, E VITÓRIA DE SANTO ANTÃO/PE	-	-	-		-	Erverton Barbosa da Silva	04925196892	AD	SIM	81997132240	(UNIFACOL)	57	-
36	NOITE	FEIRA NOVA/PE, PE-050, E VITÓRIA DE SANTO ANTÃO/PE	-	-	-		-	Thiago Anderson Soares de lemos	05440861467	AD	SIM	81999507302	SÁBADOS - (UNIVISA) - (GRAU TÉCNICO) - (UNIFACOL)	35	-
37	NOITE	FEIRA NOVA/PE, PE-050, E VITÓRIA DE SANTO ANTÃO/PE	-	-	-		-	José Cassiano Félix da Silva	04432445836	AD	SIM	81995816726	(UNIVISA)	59	-
38	MANHÃ E TARDE	FEIRA NOVA/PE, PE-050, E VITÓRIA DE SANTO ANTÃO/PE	-	-	-		-	Thiago Anderson Soares de lemos	05440861467	AD	SIM	81999507302	(IFPE) - (UFPE) - (UNIFACOL)	45 + 01	-
39	NOITE	FEIRA NOVA/PE, PE-050, E VITÓRIA DE SANTO ANTÃO/PE	-	-	-		-	Fábio Jose da Silva	04231024726	AD	SIM	81996892373	CPV) - (GRAU TÉCNICO) (FNH - FAC. NOVO HORIZONTE) (CURSINHO DIVERSOS) (CTMA - CENTRO TÉC. MACÊDO DE AMORIM) (ETE JOSÉ JOAQUIM DA SILVA FILHO)	30	-
40	NOITE	FEIRA NOVA/PE, PE-050, BR-232 E RECIFE/PE	-	-	-		-	Edier Herculano de Paiva	04303543731	AD	SIM	81998228411	(FAC. ESTÁCIO) (UNINASSAU DERBY) (UNIFG) - (UNIBRA) - (SENAI) - (UNIVERSO) - (UNIFBV) (UNINASSAU BOA VIAGEM)	32	-
41	NOITE	FEIRA NOVA/PE, PE-050, E VITÓRIA DE SANTO ANTÃO/PE	-	-	-		-	Izaque Joao de Sousa	04884559887	AD	SIM	81998872970	(UNIFACOL)	57	-
42	NOITE	FEIRA NOVA/PE, PE-090, BR-232, BR-101 E RECIFE/PE.	-	-	-		-	Edier Herculano de Paiva	04303543731	AD	SIM	81998228411	(UFPE) - (UFRPE)	32	-

OBSERVAÇÕES: 1 - ROTAS Georreferenciada por GPS

2 - Acostando às informações do veículo o documento CRLV

3- Acostando às informações do condutor os documentos relacionados (carteira de habilitação nada consta referente a infração grave ou gravíssima e reincidência de infrações medias e comprovação do curso de condução de escolares, certidão negativa do registro de distribuição criminal relativa aos crimes de homicídio , roubo estupro e corrupção de menores)

PREFEITURA FEIRA NOVA - PE

GOVERNO MUNICIPAL DE FEIRA NOVA
Rua Urbano Barbosa, s/n - Centro
CEP: 55.715-000 | CNPJ: 11.097.243/0001-06
Fone: (81) 3645.1156 | (81) 3645.1188

FLS 51

ITEM 08

ANEXO VI

(PARECER CONCLUSIVO DO CONSELHO DE ACOMPANHAMENTO E CONTROLE SOCIAL - CACS – FUNDEB

SECRETARIA DE EDUCAÇÃO E ESPORTE DE PERNAMBUCO
SECRETARIA EXECUTIVA DE PLANEJAMENTO E COORDENAÇÃO – SECO
GERÊRENCIA DE ARTICULAÇÃO MUNICIPAL - GAM
PROGRAMA ESTADUAL DE TRANSPORTE ESCOLAR - P E T E

FLS 52

Anexo VI

PARECER CONCLUSIVO DO CONSELHO DE ACOMPANHAMENTO E CONTROLE SOCIAL - CACS – FUNDEB

Identificação

01. Nome da Prefeitura Municipal Prefeitura Municipal de Feira Nova		**02. UF** PE
03. CNPJ **11.097.243/0001-06**	**04. Programa** PETE	**05. Exercício** **2023**

Parecer

06. Parecer do Conselho de Acompanhamento e Controle Social Sobre a Execução do Programa

O CACS-FUNDEB depois de analisar mensalmente as despesas decorrente do programa PETE, pode-se observar que ocorreram de maneira equilibrada a execução do mencionado convênio, desta forma delibera por unanimidade parecer favorável, aprovando a utilização dos recursos deste programa.

07. Conclusão da Análise da Prestação de Contas

[X] **Regular** [ ] **Regular com Ressalvas** [ ] **Irregular**

Caso o quadro acima seja insuficiente para o parecer, favor anexar folhas de continuação com TIMBRE do Conselho.

AUTENTICAÇÃO

08. Autenticação do Conselho de Acompanhamento e Controle Social.

Feira Nova,08 de março de 2024.
LOCAL, UF E DATA

Rubenilde Ferreira Alves de Oliveira Rubenilde Ferreira Alves de Oliveira
Nome do (A) Presidente ou do Representante Legal Conselho de Acompanhamento do FUNDEB e Assinatura

Edna Pereira dos Santos Aguiar
Assinatura de Demais do Conselheiro

Natali Cristina de Oliveira Chaves
Assinatura de Demais do Conselheiro

Ataineide Rosa Silva
Assinatura de Demais do Conselheiro

Marineusa Maria dos Santos
Assinatura de Demais do Conselheiro

09 - EXCLUSIVO DA SECRETARIA DE EDUCAÇÃO DO ESTADO

09. Parecer da Comissão de Avaliação e Prestação de Contas

LOCAL, UF E DATA

Nome e Assinatura do Responsável Pela Análise

Nome e Assinatura do Responsável Pela Análise

Nome e Assinatura do Responsável Pela Análise

10. Conclusão da Análise da Prestação de Contas

[ ] **Aprovado** [ ] **Aprovado com Ressalvas** [ ] **Reprovado**

GOVERNO MUNICIPAL DE FEIRA NOVA
Rua Urbano Barbosa, s/n - Centro
CEP: 55.715-000 | CNPJ: 11.097.243/0001-06
Fone: (81) 3645.1156 | (81) 3645.1188

PREFEITURA MUNICIPAL DE FEIRA NOVA - PE
FLS
53

ITEM 09

ANEXO VII

(PARECER CONCLUSIVO GRE)

COMPETÊNCIA DA GRE – NÃO SE APLICA AO MUNICÍPIO)

PREFEITURA MUNICIPAL DE FEIRA NOVA - PE
FLS
56

CONTROLE RODOVIÁRIO

*MAPA RODOVIÁRIO

*COMPOSIÇÃO ANALÍTICA

*CÓPIA DOS DADOS DO MOTORISTA

*CÓPIA DOS CERTIFICADOS DO CURSO DE CONDUTOR

Secretaria de
Educação
e Esportes

GOVERNO DO ESTADO
PERNAMBUCO

GOVERNO MUNICIPAL DE FEIRA NOVA
Rua Urbano Barbosa, s/n - Centro
CEP: 55.715-000 | CNPJ: 11.097.243/0001-06
Fone: (81) 3645.1156 | (81) 3645.1188

PREFEITURA MUNICIPAL DE FEIRA NOVA - PE
FLS
55

ITEM 10

MAPA RODOVIÁRIO DO MUNICÍPIO, CONTENDO O TRAÇADO GEORREFERENCIADO POR GPS DAS ROTAS DO TRANSPORTE ESCOLAR, EM SUAS VARIAÇÕES – CASO EXISTAM – DE TURNOS E SENTIDOS, DISPONIBILIZADOS EM ARQUIVO ELETRÔNICO GERADO POR SOFTWARES DE TRATAMENTO E MANIPULAÇÃO DE DADOS DE GPS, COM EXTENSÕES *.GPX, *.KML E *GTM, POR EXEMPLO.

PREFEITURA MUNICIPAL DE FEIRA NOVA/PE

GEORREFERENCIADO DE ROTAS DO TRANSPORTE FROTA DIRETA

Período do Levantamento: OUT/2023

ESCOLAR

ROTA	TURNO			TOTAL	ITINERÁRIO/ESCOLAS ATENDIDAS	PORTE	KM DIF. ACESSO	KM TERRA	KM CALÇAM.	KM ASFALTO	IDA/VOLTA km	MENSAL Km
	MANHÃ	TARDE	NOITE									
1	42	17		59	**SÍTIOS POÇAS DE CIMA, LAGOA DOS CAVALOS, POÇO DE BAIXO, PAU-SANTO, PE-050, PE-053, AGOSTINHO E CIDADE.** (ESC. MUN. FRANCISCO COELHO DA SILVEIRA) (ESC. MUN. IVA FERREIRA DE SOUZA) (ESC. MUN. JOÃO MURILO DE OLIVEIRA) (ESC. MUN. PE. NICOLAU PIMENTEL) (ESC. MUN. PROFA. MARGARIDA RAMALHO)	ÔNIBUS	*	27,480	0,814	17,770	92,128	1.842,560
2	47	16		63	**SÍTIOS QUEIMADOS, QUATIS, PE-053, PE-050, AGOSTINHO E CIDADE.** (ESC. MUN. FRANCISCO COELHO DA SILVA) (ESC. EST. ANTÔNIO INÁCIO) (ESC. MUN. JOÃO MURILO DE OLIVEIRA) (ESC. MUN. PE. NICOLAU PIMENTEL) (ESC. EST. PROFA. MARILENE CHAVES DE SANTANA)	ÔNIBUS	*	30,510	1,216	18,738	100,928	2.018,560
3			34	34	**CIDADE E LOTEAMENTO JACARÉ.** (ESC. EST. ANTÔNIO INÁCIO)	MICRO	*	1,170	0,992	1,156	3,318	66,360
4		26		26	**LOTEAMENTO SÉRGIO, CIDADE, PE-050, LOTEAMENTO JACARÉ, SÃO JOSÉ DA CACHOEIRA, LOTEAMENTO MARIA DAS NEVES E VILA DO OURO.** (ESC. MUN. PROF. MARGARIDA RAMALHO) (ESC. MUN. PE. NICOLAU PIMENTEL) (ESC. MUN. JOÃO MURILO DE OLIVEIRA) (ESC. MUN. IVA FERREIRA DE SOUZA) (ESC. MUN. SEVERINO DAVI)	MICRO	*	0,977	2,365	6,962	20,608	412,160
5			5	5	**SÍTIOS QUEIMADOS, PE-053, QUATIS E CIDADE.** (ESC. EST. ANTÔNIO INÁCIO) (ESC. MUN. PE. NICOLAU PIMENTEL) (ESC. EST. PROFA. MARILENE CHAVES DE SANTANA)	PASSEIO	*	6,183	0,469	11,396	36,096	721,920
6			8	8	**CIDADE, PE-050, SÍTIOS MANJOLO, TANQUE VERDE E SÍTIO CACHOEIRA DO SALOBRO.** (ESC. EST. ANTÔNIO INÁCIO) (ESC. MUN. PE. NICOLAU PIMENTEL) (ESC. EST. PROFA. MARILENE CHAVES DE SANTANA)	VAN	*	8,849		4,134	12,983	259,660

7	57	9		**66**	**SÍTIO CATOLÉ, TAQUE VERDE, CACHOEIRA DO SALOBRO, PE-050 E CIDADE.** (ESC. MUN. IVA FERREIRA DE SOUZA) (ESC. MUN. JOÃO MURILO DE OLIVEIRA) (ESC. MUN. PE. NICOLAU PIMENTEL) (ESC. EST. PROFA. MARILENE CHAVES DE SANTANA) (ESC. MUN. PROFA. MARGARIDA RAMALHO) (ESC. EST. ANTÔNIO INÁCIO)	ÔNIBUS	*	**31,588**	**1,548**	**12,116**	**90,504**	**1.810,080**
8			7	**7**	**SÍTIO CACHOEIRA DO SALOBRO, PE-050, VILA DE EDUARDO E CIDADE.** (ESC. EST. ANTÔNIO INÁCIO)	PASSEIO	*	**6,261**	**0,166**	**2,043**	**16,940**	**338,800**
9			44	**44**	**SÍTIOS SEBO, CACHOEIRA DO CUMBE, LOTEAMENTOS JACARÉ, SÃO JOSÉ DA CACHOEIRA E CIDADE.** (ESC. MUN. PE. NICOLAU PIMENTEL) (ESC. EST. PROFA. MARILENE CHAVES DE SANTANA) (ESC. EST. ANTÔNIO INÁCIO)	ÔNIBUS	*	**5,797**	**1,138**	**3,067**	**20,004**	**400,080**
10			42	**42**	**SÍTIOS FOLHA LARGA, LOTEAMENTO CHAVES E CIDADE.** (ESC. MUN. PROFA. MARGARIDA RAMALHO) (ESC. EST. PROFA. MARILENE CHAVES DE SANTANA) (ESC. MUN. PE. NICOLAU PIMENTEL) (ESC. EST. ANTÔNIO INÁCIO) (ESC. MUN. JOÃO MURILO DE OLIVEIRA) (ESC. MUN. IVA FERREIRA DE SOUZA)	ÔNIBUS	*	**3,216**	**2,126**	**2,215**	**15,114**	**302,280**
11	15	14		**29**	**CIDADE, VILA DE SÉRGIO, SÍTIOS PITOMBEIRA, TERRA NOVA, ALTO DO CÁGADO, MANTEIGA E TERRA NOVA.** (ESC. EST. ANTÔNIO INÁCIO)	VAN	*	**35,106**	**2,856**		**37,962**	**759,240**
12	42	33		**75**	**SÍTIOS MOJOLO, PAU-SANTO, LAMEIRO, QUATIS, PE-053, PE-050 E CIDADE.** (ESC. MUN. FRANCISCO COELHO DA SILVEIRA) (ESC. EST. ANTÔNIO INÁCIO) (CRECHE MUN. CLOTILDE MARIA) (ESC. MUN. MANOEL BELO) (ESC. EST. PROFA. MARILENE CHAVES DE SANTANA)	ÔNIBUS	*	**46,210**	**1,858**	**35,220**	**83,288**	**1.665,760**
13	20	23		**43**	**SÍTIOS AGOSTINHO, PE-053 E CACHOEIRA SALOBRO.** (ESC. EST. ANTÔNIO INÁCIO)	MICRO	*	**0,650**		**14,566**	**15,216**	**304,320**
14	72			**72**	**PE-050/CIDADE, LOT. JACARÉ E CIDADE.** (ESC. MUN. IVA FERREIRA DE SOUZA) (ESC. MUN. JOÃO MURILO DE OLIVEIRA) (ESC. EST. ANTÔNIO INÁCIO) (ESC. MUN. PE. NICOLAU PIMENTEL) (ESC. EST. PROFA. MARILENE CHAVES DE SANTANA)	ÔNIBUS (02 VEÍCULOS)	*	**2,132**	**3,708**	**28,700**	**34,540**	**690,800**
15	50	45		**95**	**LOTEAMENTO JACARÉ, PE-050 E CIDADE.** (ESC. MUN. IVA FERREIRA DE SOUZA) (ESC. MUN. JOÃO MURILO DE OLIVEIRA) (ESC. MUN. PE. NICOLAU PIMENTEL) (ESC. EST. PROFA. MARILENE CHAVES DE SANTANA)	ÔNIBUS	*	**0,532**	**0,822**	**7,244**	**17,196**	**343,920**

16	74	37		**111**	**CIDADE, SÍTIOS NOVO, QUATRO CONTAS, PITOMBEIRA, TERRA NOVA E AÇUDINHO.** (ESC. MUN. MANOEL ANTÔNIO DE AGUIAR) (ESC. EST. PROFA. MARILENE CHAVES DE SANTANA) (ESC. MUN. PE. NICOLAU PIMENTEL) (ESC. EST. ANTÔNIO INÁCIO) (ESC. MUN. JOÃO MURILO DE OLIVEIRA) (ESC. MUN. IVA FERREIRA DE SOUZA)	ÔNIBUS (02 VEÍCULOS)	*	**24,800**	**2,956**	**5,482**	**99,714**	**1.994,280**
17	24	20		**44**	**SÍTIOS TANQUE VERDE, CACHOEIRA DO SALOBRO, PE-050, E SÍTIO AGOSTINHO.** (ESC. MUN. MANOEL ANTÔNIO DE AGUIAR) (ESC. EST. PROFA. MARILENE CHAVES DE SANTANA) (ESC. MUN. PE. NICOLAU PIMENTEL) (ESC. EST. ANTÔNIO INÁCIO) (ESC. MUN. JOÃO MURILO DE OLIVEIRA) (ESC. MUN. IVA FERREIRA DE SOUZA)	MICRO	*	**15,336**		**0,604**	**31,880**	**637,600**
18		30		**30**	**PE-050, LOTEAMENTO JACARÉ, VILA DO OURO, VILA DE EDUARDO E CIDADE.** (ESC. EST. ANTÔNIO INÁCIO)	MICRO	*	**0,492**	**0,167**	**2,687**	**6,692**	**133,840**
19		20		**20**	**PE-050, VILA DE EDUARDO, VILA DO OURO E CIDADE.** **(ESC. MUN. JOÃO MURILO DE OLIVEIRA)** (ESC. MUN. PE. NICOLAU PIMENTEL)	VAN	*			**2,454**	**4,908**	**98,160**
20		35		**35**	**CIDADE, LOTEAMENTO JACARÉ, SÍTIOS CACHOEIRA DO CUMBE, ALVES, BARRAGEM E SEBO.** (ESC. MUN. JOÃO MURILO DE OLIVEIRA) (ESC. MUN. PE. NICOLAU PIMENTEL)	ÔNIBUS	*	**6,952**	**1,044**	**2,237**	**10,233**	**204,660**
21	136	66		**202**	**SÍTIO BARRAGEM, LOTEAMENTO JACARÉ, PE-050 E CIDADE.** (ESC. MUN. IVA FERREIRA DE SOUZA) (ESC. EST. ANTÔNIO INÁCIO) (ESC. MUN. PE. NICOLAU PIMENTEL) (ESC. EST. PROFA. MARILENE CHAVES DE SANTANA)	ÔNIBUS (02 VEÍCULOS)	*	**15,302**	**1,854**	**6,068**	**69,672**	**1.393,440**
22		52		**52**	**SÍTIO BARRAGEM, PE-050 E CIDADE.** BALDEAÇÃO/CIDADE	ÔNIBUS	*	**5,978**	**0,691**	**0,055**	**6,724**	**134,480**
23		15		**15**	**SÍTIOS AÇUDINHO, QUATRO CONTAS, NOVO E CIDADE.** (ESC. EST. PROFA. MARILENE CHAVES DE SANTANA) (ESC. EST. ANTÔNIO INÁCIO)	VAN	*	**6,072**	**0,674**	**1,289**	**16,070**	**321,400**
24		35		**35**	**CIDADE, PE-050, PE-053, SÍTIOS AGOSTINHO, QUATIS, CACHOEIRA DO SALOBRO E LAMEIRO.** (ESC. EST. ANTÔNIO INÁCIO) (ESC. MUN. FRANCISCO COELHO DA SILVA)	ÔNIBUS	*	**20,754**	**0,161**	**7,593**	**28,508**	**570,160**
TOTAL	579	493	140	1.212			0,000	302,347	27,625	193,796	871,226	17.424,520

PREFEITURA M
FLS
EIRA NOVA - PE

PREFEITURA MUNICIPAL DE FEIRA NOVA/PE

GEORREFERENCIADO DE ROTAS DO TRANSPORTE FROTA INDIRETA

Período do Levantamento: OUT/2023

ESCOLAR

ROTA	TURNO			TOTAL	ITINERÁRIO/ESCOLAS ATENDIDAS	PORTE	KM DIF.	KM	KM	KM	IDA/VOLTA km	MENSAL Km
	MANHÃ	TARDE	NOITE				ACESSO	TERRA	CALÇAM.	ASFALTO		
25	24			24	SÍTIOS MANTEIGA, ALTO DO CÁGADO, TAMBOATÁ, A RELÍQUIA, TERRA NOVA, PITOMBEIRA, CACHOEIRA E CIDADE. (ESC. MUN. PROFA. MARGARIDA RAMALHO) (ESC. MUN. PE. NICOLAU PIMENTEL) (ESC. EST. ANTÔNIO INÁCIO) (ESC. MUN. IVA FERREIRA DE SOUZA)	MICRO	9,087	15,300	2,324	1,356	37,960	759,200
26	28	6		34	SÍTIOS VÁRZEA DA PASSIRA, AÇUDINHO, TERRA NORA, PITOMBEIRA E TERRA NOVA. (ESC. MUN. MANOEL ANTÔNIO DE AGUIAR)	VAN		39,044			78,088	1.561,760
27	16			16	SÍTIOS MANTEIGA, TERRA NOVA, ESPÍNDOLA E CIDADE. (ESC. MUN. PE. NICOLAU PIMENTEL) (ESC. EST. PROFA. MARILENE CHAVES DE SANTANA) (ESC. EST. ANTÔNIO INÁCIO) (ESC. MUN. JOÃO MURILO DE OLIVEIRA)	VAN		11,661	0,965	2,681	30,614	612,280
28	6			6	SÍTIOS TAMBOATÁ, MOCÓ E CIDADE. (ESC. EST. ANTÔNIO INÁCIO)	PASSEIO		12,621	1,092	0,623	28,672	573,440
29	14	18		32	SÍTIOS ALTO DO CÁGADO, TAMBOATÁ, MOCÓ, SERROTE E AÇUDINHO. (ESC. MUN. MANOEL ANTÔNIO DE AGUIAR)	VAN		31,560			63,120	1.262,400
30	13	10		23	SÍTIO AGOSTINHO – CIRCULAR (ESC. MUN. FRANCISCO COELHO DA SILVEIRA)	VAN		11,428			22,856	457,120
TOTAL	101	34	0	135			9,087	121,614	4,381	4,660	261,310	5.226,200

PREFEITURA MUNICIPAL DE FEIRA NOVA - PE
FLS

PREFEITURA MUNICIPAL DE FEIRA NOVA/PE

GEORREFERENCIADO DE ROTAS DO TRANSPORTE FROTA DIRETA

Período do Levantamento: OUT/2023

UNIVERSITÁRIO

ROTA	TURNO			TOTAL	ITINERÁRIO/ESCOLAS ATENDIDAS	PORTE	KM DIF. ACESSO	KM TERRA	KM CALÇAM.	KM ASFALTO	IDA/VOLTA km	MENSAL Km
	MANHÃ	TARDE	NOITE									
31			35	35	**FEIRA NOVA/PE, PE-050 E LIMOEIRO/PE.** (FACAL) - (CSM - SANTA MÔNICA) - (COLÉGIO 3º MILÊNIO)	ÔNIBUS	*			13,858	27,716	554,320
32			30	30	**FEIRA NOVA/PE, PE-050, PE-090 E LIMOEIRO/PE.** (ETE JOSÉ HUMBERTO DE MOURA CAVALCANTE)	MICRO	*		1,319	13,308	29,254	585,080
33			30	30	**FEIRA NOVA/PE, PE-050, PE-090 E CARPINA/PE.** (UNOPAR) - (GRAU TÉCNICO) - (FALUB)	MICRO	*			36,975	73,950	1.479,000
34		22	48	70	**FEIRA NOVA/PE, PE-050, PE-090, BR-408 E NAZARÉ DA MATA/PE.** (UPE)	ÔNIBUS	*			98,248	196,496	3.929,920
35			57	57	**FEIRA NOVA/PE, PE-050, E VITÓRIA DE SANTO ANTÃO/PE.** (UNIFACOL)	ÔNIBUS	*			34,273	68,546	1.370,920
36	35			35	**FEIRA NOVA/PE, PE-050, E VITÓRIA DE SANTO ANTÃO/PE.** (UNIVISA) - (GRAU TÉCNICO) - (UNIFACOL)	MICRO	*			36,478	72,956	291,824
37			59	59	**FEIRA NOVA/PE, PE-050, E VITÓRIA DE SANTO ANTÃO/PE.** (UNIVISA)	ÔNIBUS	*			33,592	67,184	1.343,680
38	45	51		96	**FEIRA NOVA/PE, PE-050, E VITÓRIA DE SANTO ANTÃO/PE.** (IFPE) - (UFPE) - (UNIFACOL)	ÔNIBUS	*	2,662	2,228	72,380	154,540	3.090,800
39			59	59	**FEIRA NOVA/PE, PE-050, E VITÓRIA DE SANTO ANTÃO/PE.** (CPV) - (GRAU TÉCNICO) (FNH - FAC. NOVO HORIZONTE) (CURSINHO DIVERSOS) (CTMA - CENTRO TÉC. MACÊDO DE AMORIM) (ETE JOSÉ JOAQUIM DA SILVA FILHO)	ÔNIBUS	*			35,379	70,758	1.415,160
40			32	32	**FEIRA NOVA/PE, PE-050, BR-232 E RECIFE/PE.** (FAC. ESTÁCIO) (UNINASSAU DERBY) (UNIFG) - (UNIBRA) - (SENAI) - (UNIVERSO) - (UNIFBV) (UNINASSAU BOA VIAGEM)	MICRO	*			93,523	187,046	3.740,920
TOTAL	80	73	350	503			0,000	2,662	3,547	468,014	948,446	17.801,624

PREFEITURA MUNICIPAL DE FEIRA NOVA - PE
FLS

PREFEITURA MUNICIPAL DE FEIRA NOVA/PE

GEORREFERENCIADO DE ROTAS DO TRANSPORTE FROTA INDIRETA

Período do Levantamento: OUT/2023

UNIVERSITÁRIO

ROTA	TURNO			TOTAL	ITINERÁRIO/ESCOLAS ATENDIDAS	PORTE	KM DIF. ACESSO	KM TERRA	KM CALÇAM.	KM ASFALTO	IDA/VOLTA km	MENSAL Km
	MANHÃ	TARDE	NOITE									
41			57	57	FEIRA NOVA/PE, PE-050, E VITÓRIA DE SANTO ANTÃO/PE. (UNIFACOL)	ÔNIBUS	*			34,273	68,546	1.370,920
42			32	32	FEIRA NOVA/PE, PE-050, BR-232, BR-101 E RECIFE/PE. (UFPE) - (UFRPE)	MICRO	*			77,481	154,962	3.099,240
TOTAL	0	0	89	89			0,000	0,000	0,000	111,754	223,508	4.470,160

PREFEITURA MUNICIPAL FEIRA NOVA - PE FLS

C-PLUG
Technology solutions

PREFEITURA MUNICIPAL DE FEIRA NOVA/PE

ORIGEM	ITINERÁRIO	DESTINO FINAL
SÍTIO POÇAS DE CIMA.	SÍTIOS POÇAS DE CIMA, LAGOA DOS CAVALOS, POÇO DE BAIXO, PAU-SANTO, PE-050, PE-053, AGOSTINHO E CIDADE.	CIDADE.

ESCOLAS/REGIÕES ATENDIDAS

(ESC. MUN. FRANCISCO COELHO DA SILVEIRA)
(ESC. MUN. IVA FERREIRA DE SOUZA)
(ESC. MUN. JOÃO MURILO DE OLIVEIRA)
(ESC. MUN. PE. NICOLAU PIMENTEL)
(ESC. MUN. PROFA. MARGARIDA RAMALHO

TURNO	QNT ALUNOS	PORTE VEÍCULO	v_m = m/s	TEMPO DA ROTA	km DIF. ACESSO	km TERRA BATIDA	km CALÇAMENTO	km ASFALTO	IDA/VOLTA Km/TOTAL
Manhã	42	ÔNIBUS	25,4 km/h	00:40:38	-	13,740	0,407	8,885	**46,064 km**
Tarde	17	=	=	=	-	13,740	0,407	8,885	**46,064 km**
Noite									
TOTAL ALUNOS	59			Km TOTAL	-	27,480	0,814	17,770	**92,128 km**

MAPA GEORREFERENCIADO DE ROTA DO TRANSPORTE ESCOLAR - ROTA 01 - OUTUBRO/2023

WAY POINT	LOCALIDADE	COORDENADAS		DISTÂNCIA km	ALUNOS
		LATITUDE	LONGITUDE		
1	ST POÇAS DE CIMA - ORIGEM	-07 58' 58,70818''	-35 22' 54,01923''	0,000	05
2	ST LAGOA DOS CAVALOS	-07 58' 03,65434''	-35 22' 49,36432''	2,337	03
3	ST POÇO DE BAIXO	-07 58' 47,42410''	-35 21' 59,65801''	2,504	03
4	ST PAU-SANTO	-07 57' 57,01940''	-35 21' 57,81308''	2,251	03
5	ST PAU-SANTO	-07 57' 53,24543''	-35 21' 45,74795''	0,396	01
6	ST POÇO DE BAIXO	-07 58' 34,84904''	-35 21' 38,89334''	1,822	01
7	ST PAU-SANTO	-07 57' 57,59035''	-35 21' 45,59415''	1,346	03
8	ST PAU-SANTO	-07 57' 50,72991''	-35 21' 38,89256''	0,296	02
9	ST PAU-SANTO	-07 57' 58,91996''	-35 21' 26,28445''	0,465	11
10	MUD. PAVIMENTO - PE-050	-07 58' 07,22506''	-35 21' 14,72587''	0,439	-
11	MUD. PAVIMENTO - TERRA BATIDA	-07 57' 35,73361''	-35 21' 34,43398''	1,168	-
12	ST PAU-SANTO	-07 57' 38,40881''	-35 21' 35,89311''	0,099	12
13	MUD. PAVIMENTO - PE-053	-07 57' 35,92958''	-35 21' 34,54822''	0,089	-
14	PE-053 - ST PAU SANTO	-07 57' 27,48064''	-35 21' 26,10047''	0,384	-
15	MUD. PAVIMENTO - TERRA BATIDA	-07 57' 20,29699''	-35 20' 48,85451''	1,165	05
16	ESC. MUN. FRANCISCO COELHO DA SILVEIRA - ST AGOSTINHO	-07 57' 33,75483''	-35 20' 52,32886''	0,848	10
17	MUD. PAVIMENTO - PE-053	-07 57' 20,08241''	-35 20' 48,96437''	0,842	-
18	MUD. PAVIMENTO - PE-050	-07 57' 33,72201''	-35 21' 34,71302''	1,514	-
19	MUD. PAVIMENTO - VIA LOCAL - ASFALTO	-07 56' 37,60047''	-35 22' 57,86553''	3,219	-
20	ESC. MUN. IVA FERREIRA DE SOUZA	-07 56' 41,49615''	-35 23' 00,60939''	0,148	DESEMBARQUE
21	ESC. MUN. JOÃO MURILO DE OLIVEIRA	-07 56' 49,04298''	-35 23' 06,11599''	0,297	DESEMBARQUE

22	ESC. MUN. PE. NICOLAU PIMENTEL	-07 56' 51,25723''	-35 23' 24,88992''	0,859	DESEMBARQUE
23	MUD. PAVIMENTO - CALÇAMENTO	-07 56' 50,17706''	-35 23' 29,22249''	0,137	-
24	ESC. MUN. PROFA. MARGARIDA RAMALHO	-07 56' 58,24871''	-35 23' 32,35545''	0,407	DESEMBARQUE

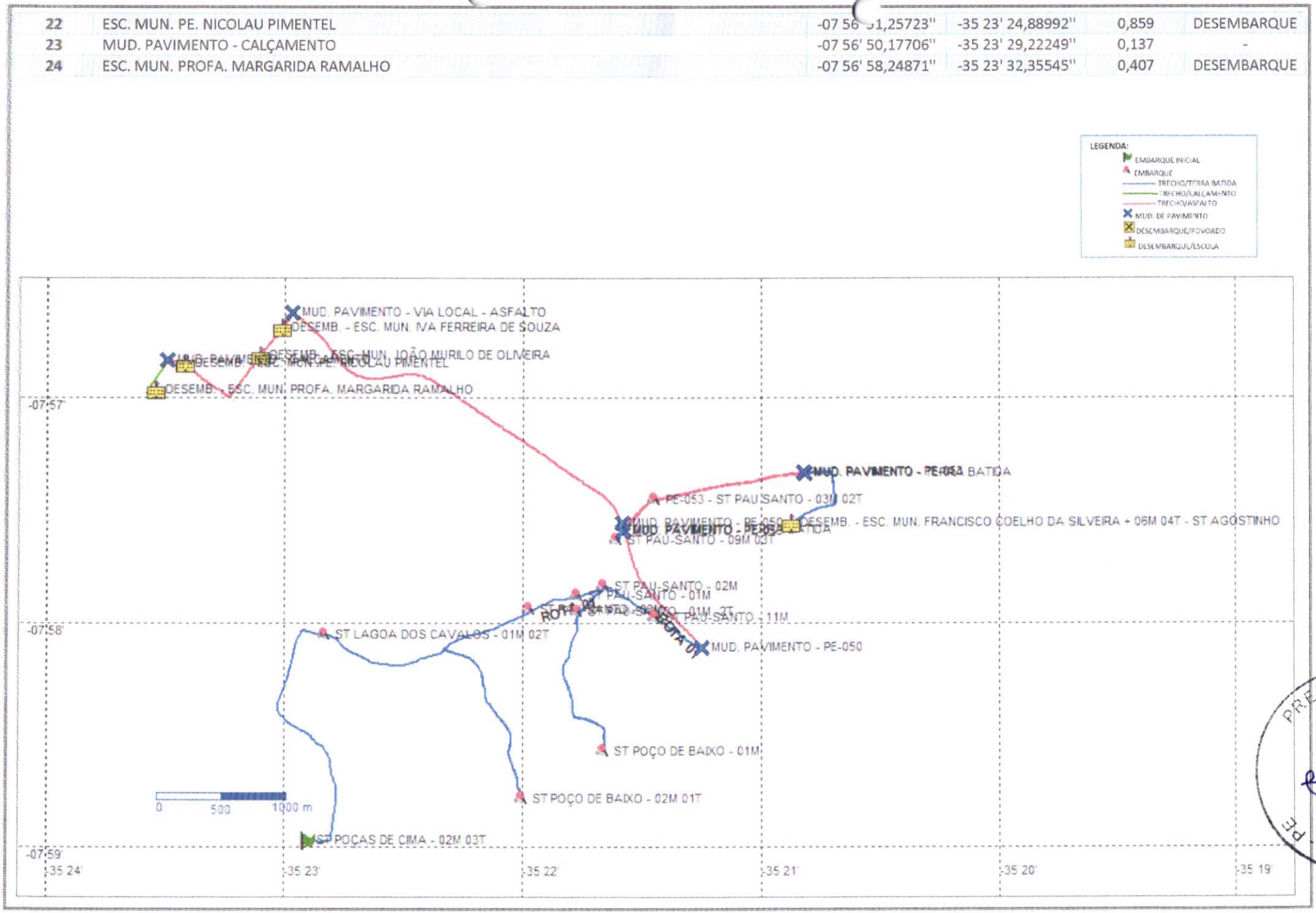

C-PLUG
Technology solutions

MAPA GEORREFERENCIADO DE ROTA DO TRANSPORTE ESCOLAR

ROTA 01 - outubro/2023

FLS

C-PLUG
Technology solutions

MAPA GEORREFERENCIADO DE ROTA DO TRANSPORTE ESCOLAR

ROTA 01 - outubro/2023

EITURA
FLS
65
PE

C-PLUG
Technology solutions

PREFEITURA MUNICIPAL DE FEIRA NOVA/PE

ORIGEM	ITINERÁRIO	DESTINO FINAL
SÍTIO QUEIMADOS.	SÍTIOS QUEIMADOS, QUATIS, PE-053, PE-050, AGOSTINHO E CIDADE.	CIDADE.

ESCOLAS/REGIÕES ATENDIDAS

(ESC. MUN. FRANCISCO COELHO DA SILVA)
(ESC. EST. ANTÔNIO INÁCIO)
(ESC. MUN. JOÃO MURILO DE OLIVEIRA)
(ESC. MUN. PE. NICOLAU PIMENTEL)
(ESC. EST. PROFA. MARILENE CHAVES DE SANTANA)

TURNO	QNT ALUNOS	PORTE VEÍCULO	V_m = m/s	TEMPO DA ROTA	km DIF. ACESSO	km TERRA BATIDA	km CALÇAMENTO	km ASFALTO	IDA/VOLTA Km/TOTAL
Manhã	47	ÔNIBUS	18,0 km/h	01:01:00	-	15,255	0,608	9,369	**50,464 km**
Tarde	16	=	=	=	-	15,255	0,608	9,369	**50,464 km**
Noite									
TOTAL ALUNOS	63			Km TOTAL	-	30,510	1,216	18,738	100,928 km

MAPA GEORREFERENCIADO DE ROTA DO TRANSPORTE ESCOLAR - ROTA 02 - OUTUBRO/2023

WAY POINT	LOCALIDADE	COORDENADAS		DISTÂNCIA km	ALUNOS
		LATITUDE	LONGITUDE		
1	ST QUEIMADOS - ORIGEM	-07 56' 45,89914''	-35 20' 10,67317''	0,000	03
2	ST QUEIMADOS	-07 57' 09,99084''	-35 20' 09,17166''	0,896	04
3	ST QUEIMADOS	-07 57' 41,64200''	-35 19' 41,15223''	2,098	03
4	ST QUEIMADOS	-07 57' 20,49692''	-35 19' 34,33128''	0,958	02
5	ST QUEIMADOS	-07 57' 31,22890''	-35 19' 07,19873''	2,358	02
6	ST QUEIMADOS	-07 57' 06,21921''	-35 19' 33,52707''	0,289	06
7	ST QUEIMADOS	-07 57' 00,92059''	-35 19' 41,59632''	0,917	03
8	ST QUEIMADOS	-07 57' 20,49692''	-35 19' 34,33128''	0,304	02
09	ST QUEIMADOS	-07 56' 51,23892''	-35 19' 57,79354''	0,706	04
10	MUD. PAVIMENTO - PE-053	-07 56' 36,91327''	-35 20' 04,44125''	0,528	-
11	MUD. PAVIMENTO - TERRA BATIDA	-07 56' 24,40334''	-35 19' 52,54717''	0,575	-
12	ST QUATIS	-07 56' 23,34375''	-35 19' 44,64417''	0,511	03
13	ST QUATIS	-07 56' 54,44114''	-35 19' 19,71004''	1,725	04
14	ST QUATIS	-07 56' 45,26202''	-35 19' 18,40596''	0,286	01
15	ST QUATIS	-07 56' 38,11692''	-35 19' 28,29355''	0,402	07
16	ST QUATIS	-07 56' 37,41580''	-35 19' 38,31574''	0,311	04
17	ST QUATIS	-07 56' 30,19487''	-35 19' 39,36580''	0,258	03
18	MUD. PAVIMENTO - PE-053	-07 56' 24,04339''	-35 19' 52,85107''	0,541	-
19	PE-053 - ST QUEIMADOS	-07 56' 31,99511''	-35 20' 02,02144''	0,397	02
20	MUD. PAVIMENTO - TERRA BATIDA	-07 57' 20,33653''	-35 20' 48,60054''	2,508	-
21	ESC. MUN. FRANCISCO COELHO DA SILVA - ST AGOSTINHO	-07 57' 33,80045''	-35 20' 52,11743''	0,834	08
22	ANTONIO INÁCIO - JOAO MURILO - MARILENE CHAVES - PADRE NICOLAL	-07 57' 29,91758''	-35 20' 46,19240''	0,223	-

23	MUD. PAVIMENTO - PE-053	-07 57' 20,08762''	-35 20' 48,84773''	0,622	-
24	MUD. PAVIMENTO - PE-050	-07 57' 33,71871''	-35 21' 34,69109''	1,512	-
25	MUD. PAVIMENTO - TERRA BATIDA	-07 56' 55,44495''	-35 22' 39,62639''	2,441	-
26	MUD. PAVIMENTO - CALÇAMENTO	-07 57' 04,64878''	-35 22' 50,81759''	0,482	-
27	ESC. EST. ANTÔNIO INÁCIO	-07 57' 04,34554''	-35 22' 54,96035''	0,168	DESEMBARQUE
28	MUD. PAVIMENTO - ASFALTO	-07 57' 01,86773''	-35 23' 07,55415''	0,443	-
29	ESC. MUN. JOÃO MURILO DE OLIVEIRA	-07 56' 49,81889''	-35 23' 04,83883''	0,491	DESEMBARQUE
30	ESC. MUN. PE. NICOLAU PIMENTEL	-07 56' 51,25723''	-35 23' 24,88992''	0,909	DESEMBARQUE
31	ESC. EST. PROFA. MARILENE CHAVES DE SANTANA	-07 56' 43,13468''	-35 23' 38,80250''	0,539	DESEMBARQUE

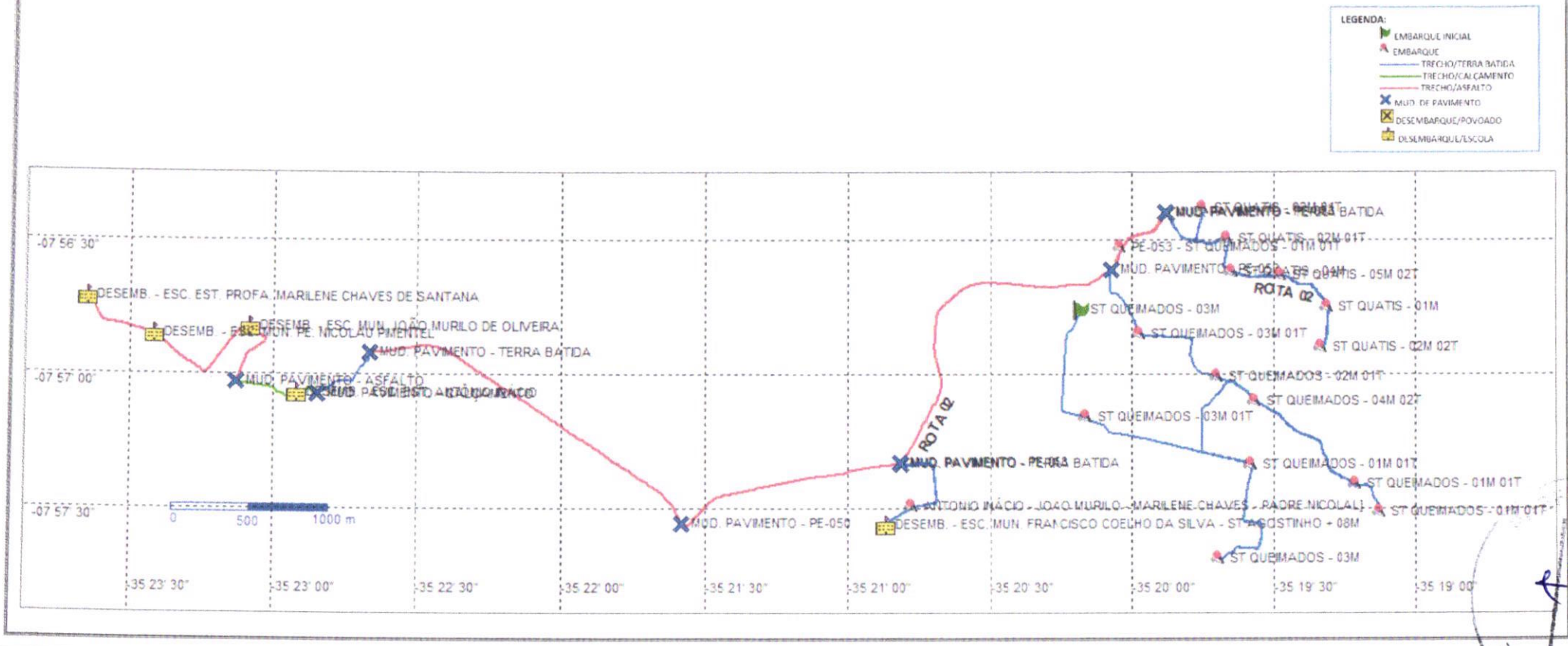

C-PLUG
Technology solutions

MAPA GEORREFERENCIADO DE ROTA DO TRANSPORTE ESCOLAR

ROTA 02 - outubro/2023

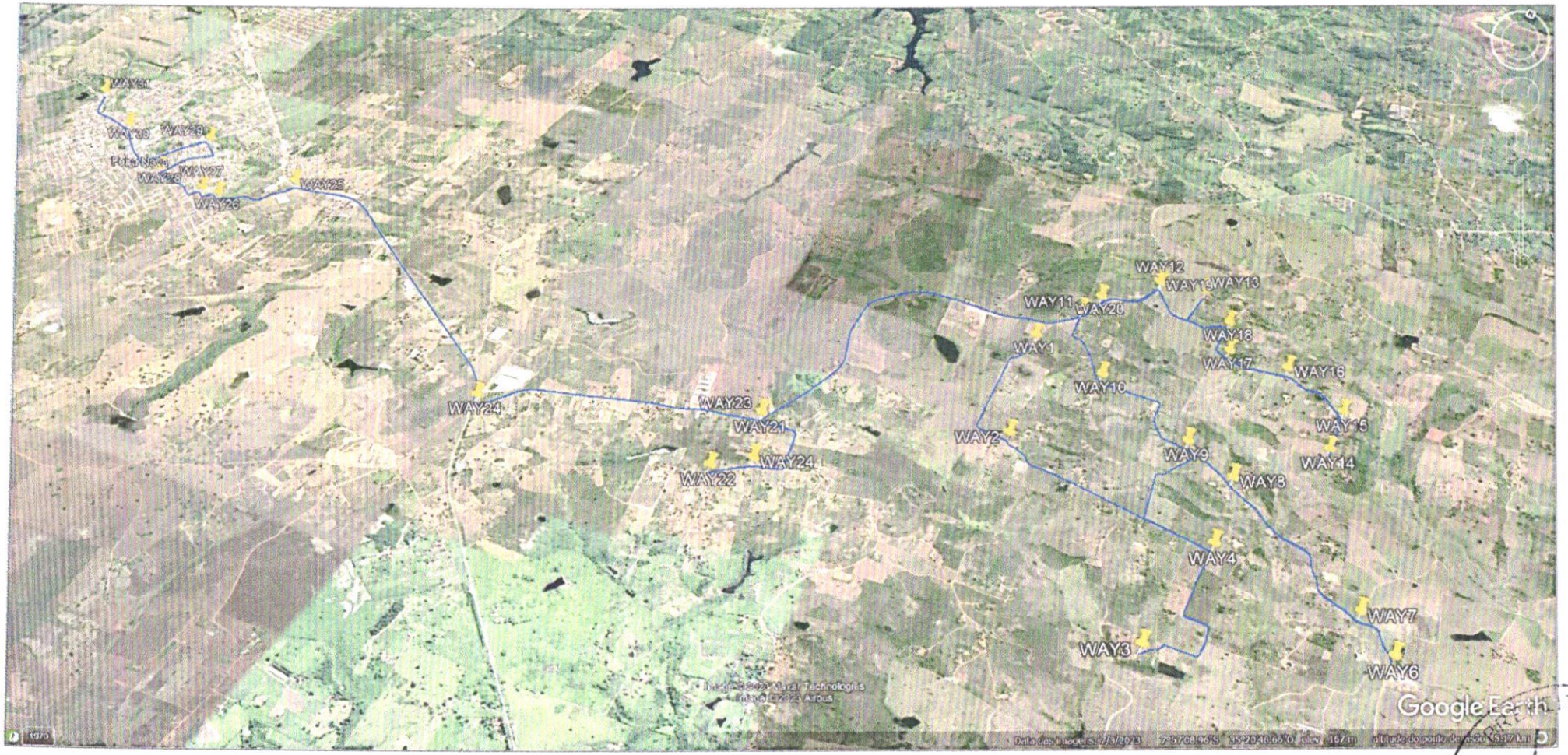

FLS

C-PLUG
Technology solutions

MAPA GEORREFERENCIADO DE ROTA DO TRANSPORTE ESCOLAR

ROTA 02 - outubro/2023

69

C-PLUG
Technology solutions

MAPA GEORREFERENCIADO DE ROTA DO TRANSPORTE ESCOLAR

ROTA 02 - outubro/2023

C-PLUG
Technology solutions

PREFEITURA MUNICIPAL DE FEIRA NOVA/PE

ORIGEM	ITINERÁRIO	DESTINO FINAL
CIDADE	CIDADE E LOTEAMENTO JACARÉ.	LOTEAMENTO JACARÉ.

ESCOLAS/REGIÕES ATENDIDAS (ESC. EST. ANTÔNIO INÁCIO)

TURNO	QNT ALUNOS	PORTE VEÍCULO	V_m = m/s	TEMPO DA ROTA	km DIF. ACESSO	km TERRA BATIDA	km CALÇAMENTO	km ASFALTO	VOLTA Km/TOTAL
Manhã									
Tarde									
Noite	34	MICRO	20,2 km/h	00:16:31	-	1,170	0,992	1,156	**3,318 km**
TOTAL ALUNOS	34			Km TOTAL	-	1,170	0,992	1,156	3,318 km

MAPA GEORREFERENCIADO DE ROTA DO TRANSPORTE ESCOLAR - ROTA 03 - OUTUBRO/2023

WAY POINT	LOCALIDADE	COORDENADAS		DISTÂNCIA km	ALUNOS
		LATITUDE	LONGITUDE		
1	ESC. EST. ANTÔNIO INÁCIO - CIDADE - CALÇAMENTO	-07 57' 04,34726''	-35 22' 54,93288''	0,000	12
2	MUD. PAVIMENTO - ASFALTO	-07 57' 01,86944''	-35 23' 07,55415''	0,443	-
3	ESC. MUN. JOÃO MURILO DE OLIVEIRA	-07 56' 49,81889''	-35 23' 04,83883''	0,491	08
4	ESC. MUN. IVA FERREIRA DE SOUZA	-07 56' 41,56138''	-35 23' 00,43086''	0,343	14
5	MUD. PAVIMENTO - PE-050	-07 56' 37,49918''	-35 22' 57,63284''	0,157	-
6	MUD. PAVIMENTO - CALÇAMENTO	-07 56' 12,03032''	-35 23' 24,95842''	1,154	-
7	LOT. JACARÉ	-07 56' 08,96339''	-35 23' 24,53277''	0,102	-
8	LOT. JACARÉ	-07 55' 59,84138''	-35 23' 23,72964''	0,281	-
9	LOT. JACARÉ	-07 55' 49,06107''	-35 23' 22,72116''	0,347	-

PREFEITURA MUNICIPAL DE FEIRA NOVA
FLS 46

C-PLUG
Technology solutions

MAPA GEORREFERENCIADO DE ROTA DO TRANSPORTE ESCOLAR

ROTA 03 - outubro/2023

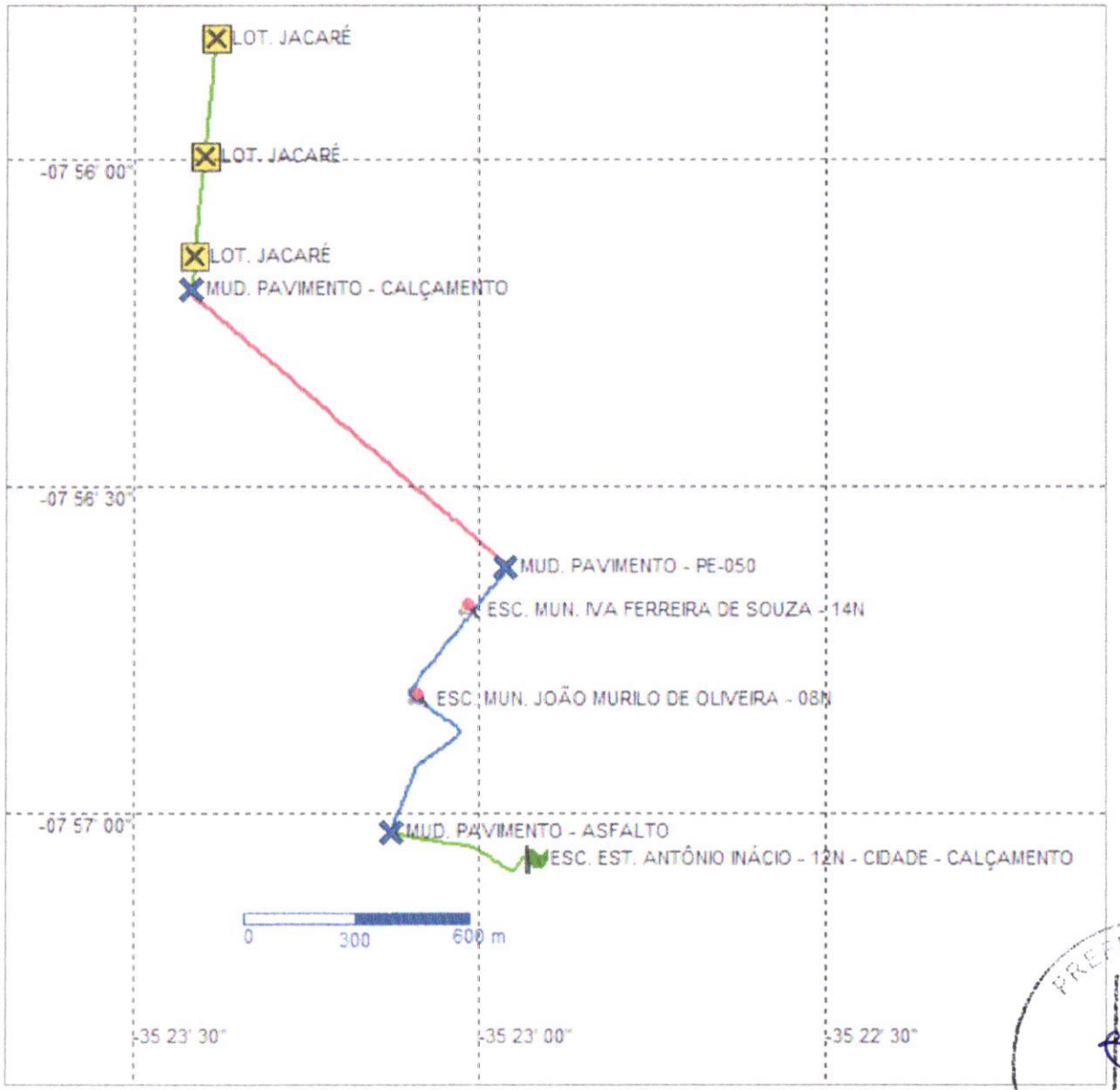

PREFEITURA
FLS
IRA NOVA - PE

C-PLUG
Technology solutions

MAPA GEORREFERENCIADO DE ROTA DO TRANSPORTE ESCOLAR

ROTA 03 - outubro/2023

C-PLUG
Technology solutions

MAPA GEORREFERENCIADO DE ROTA DO TRANSPORTE ESCOLAR

ROTA 03 - outubro/2023

PREFEITURA MU
FLS

C-PLUG
Technology solutions

PREFEITURA MUNICIPAL DE FEIRA NOVA/PE

ORIGEM	ITINERÁRIO	DESTINO FINAL
LOTEAMENTO SÉRGIO.	LOTEAMENTO SÉRGIO, CIDADE, PE-050, LOTEAMENTO JACARÉ, SÃO JOSÉ DA CACHOEIRA, LOTEAMENTO MARIA DAS NEVES E VILA DO OURO.	VILA DO OURO.
ESCOLAS/REGIÕES ATENDIDAS	(ESC. MUN. PROF. MARGARIDA RAMALHO) - (ESC. MUN. PE. NICOLAU PIMENTEL) (ESC. MUN. JOÃO MURILO DE OLIVEIRA) - (ESC. MUN. IVA FERREIRA DE SOUZA) (ESC. MUN. SEVERINO DAVI)	

TURNO	QNT ALUNOS	PORTE VEÍCULO	V_m = m/s	TEMPO DA ROTA	km DIF. ACESSO	km TERRA BATIDA	km CALÇAMENTO	km ASFALTO	IDA/VOLTA Km/TOTAL
Manhã									
Tarde	26	MICRO	22,9 km/h	00:44:37	-	0,977	2,365	6,962	**20,608 km**
Noite									
TOTAL ALUNOS	26			Km TOTAL	-	0,977	2,365	6,962	**20,608 km**

MAPA GEORREFERENCIADO DE ROTA DO TRANSPORTE ESCOLAR - ROTA 04 - OUTUBRO/2023

WAY POINT	LOCALIDADE	COORDENADAS		DISTÂNCIA km	ALUNOS
		LATITUDE	LONGITUDE		
1	LOTEAMENTO SÉRGIO - ORIGEM	-07 57' 21,39318''	-35 23' 11,27190''	0,000	10
2	MUD. PAVIMENTO - CALÇAMENTO	-07 57' 14,50333''	-35 23' 19,31481''	0,335	-
3	ESC. MUN. PROF. MARGARIDA RAMALHO	-07 56' 57,99621''	-35 23' 31,76362''	0,772	02
4	MUD. PAVIMENTO - ASFALTO	-07 56' 50,10508''	-35 23' 29,05967''	0,306	-
5	CENTRO	-07 56' 50,28726''	-35 23' 27,78772''	0,049	01
6	ESC. MUN. PE. NICOLAU PIMENTEL	-07 56' 51,19253''	-35 23' 25,51022''	0,085	DESEMBARQUE
7	CENTRO	-07 57' 01,96523''	-35 23' 08,27434''	0,648	01
8	MUD. PAVIMENTO - CALÇAMENTO	-07 57' 01,94523''	-35 23' 07,82437''	0,013	-
09	CENTRO	-07 57' 05,22043''	-35 23' 01,25471''	0,252	01
10	CENTRO	-07 56' 55,04010''	-35 23' 03,26891''	0,486	01
11	MUD. PAVIMENTO - ASFALTO	-07 56' 54,92297''	-35 23' 03,39687''	0,009	-
12	ESC. MUN. JOÃO MURILO DE OLIVEIRA	-07 56' 50,20048''	-35 23' 04,51342''	0,222	DESEMBARQUE
13	ESC. MUN. IVA FERREIRA DE SOUZA	-07 56' 41,95711''	-35 23' 00,63013''	0,332	DESEMBARQUE
14	MUD. PAVIMENTO - PE-050	-07 56' 37,94478''	-35 22' 57,68274''	0,153	-
15	MUD. PAVIMENTO - TERRA BATIDA - VIA LOCAL	-07 56' 33,69318''	-35 23' 02,07472''	0,196	-
16	PE-050	-07 56' 33,55209''	-35 23' 04,23855''	0,107	01
17	MUD. PAVIMENTO - ASFALTO - PE-050	-07 56' 33,49993''	-35 23' 02,45814''	0,087	-
18	MUD. PAVIMENTO - CALÇAMENTO	-07 56' 12,09546''	-35 23' 24,91704''	0,962	-
19	MUD. PAVIMENTO - PEDRA BATIDA	-07 55' 59,46441''	-35 23' 18,90467''	0,553	-
20	LOTEAMENTO JACARÉ	-07 55' 58,15509''	-35 23' 13,13051''	0,227	03
21	MUD. PAVIMENTO - CALÇAMENTO	-07 55' 59,34081''	-35 23' 18,93213''	0,221	-
22	MUD. PAVIMENTO - ASFALTO	-07 56' 13,03566''	-35 23' 25,19152''	0,587	-
23	SÃO JOSÉ DA CACHOEIRA	-07 56' 20,07913''	-35 23' 26,01882''	0,223	02

PREFEITURA ... VA - PE

24	MUD. PAVIMENTO - CALÇAMENTO	-07 56' 23,62873''	-35 23' 26,12198''	0,109	-
25	SÃO JOSÉ DA CACHOEIRA	-07 56' 25,40563''	-35 23' 23,85253''	0,118	02
26	MUD. PAVIMENTO - ASFALTO	-07 56' 23,70083''	-35 23' 26,31424''	0,126	-
27	SÃO JOSÉ DA CACHOEIRA	-07 56' 32,12224''	-35 23' 27,44904''	0,271	01
28	MUD. PAVIMENTO - CALÇAMENTO	-07 56' 36,53800''	-35 23' 28,14337''	0,142	-
29	LOTEAMENTO MARIA DAS NEVES	-07 56' 38,66739''	-35 23' 32,45603''	0,202	01
30	MUD. PAVIMENTO - ASFALTO	-07 56' 41,80263''	-35 23' 28,71897''	0,243	-
31	ESC. MUN. PE. NICOLAU PIMENTEL	-07 56' 51,28351''	-35 23' 25,53769''	0,388	DESEMBARQUE
32	MUD. PAVIMENTO - PE-050	-07 56' 38,62971''	-35 22' 56,99610''	1,335	-
33	MUD. PAVIMENTO - CALÇAMENTO	-07 56' 48,91234''	-35 22' 46,70846''	0,457	-
34	ESC. MUN. SEVERINO DAVI - VILA DO OURO	-07 56' 47,15640''	-35 22' 44,59359''	0,088	DESEMBARQUE

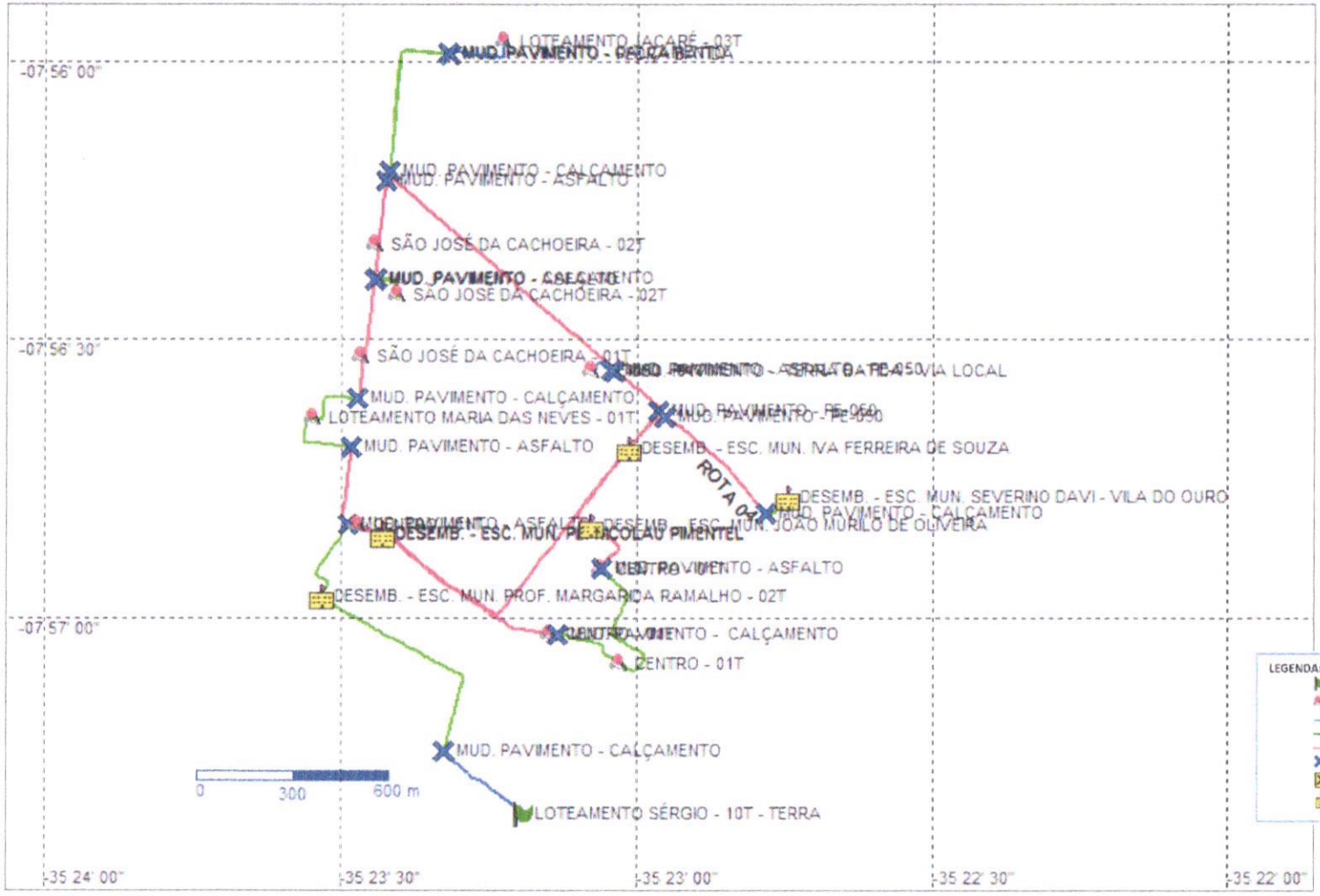

C-PLUG
Technology solutions

MAPA GEORREFERENCIADO DE ROTA DO TRANSPORTE ESCOLAR

ROTA 04 - outubro/2023

C-PLUG
Technology solutions

PREFEITURA MUNICIPAL DE FEIRA NOVA/PE

ORIGEM	ITINERÁRIO	DESTINO FINAL
SÍTIO QUEIMADOS.	SÍTIOS QUEIMADOS, PE-053, QUATIS E CIDADE.	CIDADE.
ESCOLAS/REGIÕES ATENDIDAS	(ESC. EST. ANTÔNIO INÁCIO) (ESC. MUN. PE. NICOLAU PIMENTEL) (ESC. EST. PROFA. MARILENE CHAVES DE SANTANA)	

TURNO	QNT ALUNOS	PORTE VEÍCULO	v_m = m/s	TEMPO DA ROTA	km DIF. ACESSO	km TERRA BATIDA	km CALÇAMENTO	km ASFALTO	IDA/VOLTA Km/TOTAL
Manhã									
Tarde									
Noite	05	PASSEIO	35,2 km/h	00:41:08	-	6,183	0,469	11,396	**36,096 km**
TOTAL ALUNOS	**05**			**Km TOTAL**	-	**6,183**	**0,469**	**11,396**	**36,096 km**

MAPA GEORREFERENCIADO DE ROTA DO TRANSPORTE ESCOLAR - ROTA 05 - OUTUBRO/2023

WAY POINT	LOCALIDADE	COORDENADAS		DISTÂNCIA km	ALUNOS
		LATITUDE	LONGITUDE		
1	ST. QUEIMADOS - ORIGEM	-07 57' 07,48273''	-35 20' 08,55105''	0,000	02
2	MUD. PAVIMENTO - PE-053	-07 56' 39,63352''	-35 20' 08,32062''	1,170	-
3	MUD. PAVIMENTO - TERRA BATIDA	-07 55' 51,00715''	-35 19' 39,85444''	2,091	-
4	ST. QUATIS	-07 55' 37,74265''	-35 19' 44,76191''	0,531	01
5	MUD. PAVIMENTO - PE-053	-07 55' 51,24061''	-35 19' 40,04670''	0,585	-
6	MUD. PAVIMENTO - TERRA BATIDA	-07 57' 20,98124''	-35 20' 57,99039''	4,558	-
7	CACHOEIRA DO SALOBRO	-07 56' 34,16528''	-35 21' 03,16195''	1,562	01
8	MUD. PAVIMENTO - PE-053	-07 57' 22,22858''	-35 21' 01,33215''	1,691	01
9	MUD. PAVIMENTO - PE-050	-07 57' 33,80714''	-35 21' 34,60699''	1,127	-
10	MUD. PAVIMENTO - TERRA PATIDA	-07 56' 55,05681''	-35 22' 39,27884''	2,431	-
11	MUD. PAVIMENTO - CALÇAMENTO	-07 57' 04,95077''	-35 22' 53,99977''	0,635	-
12	ESC. EST. ANTÔNIO INÁCIO	-07 57' 04,34554''	-35 22' 54,96035''	0,041	DESEMBARQUE
13	MUD. PAVIMENTO - ASFALTO	-07 57' 01,92609''	-35 23' 07,29323''	0,431	-
14	ESC. MUN. PE. NICOLAU PIMENTEL	-07 56' 51,25723''	-35 23' 24,88992''	0,663	DESEMBARQUE
15	ESC. EST. PROFA. MARILENE CHAVES DE SANTANA	-07 56' 43,13468''	-35 23' 38,80250''	0,532	DESEMBARQUE

PREFEITURA MUNICIPAL FEIRA NOVA - PE
FLS

C-PLUG
Technology solutions

MAPA GEORREFERENCIADO DE ROTA DO TRANSPORTE ESCOLAR

ROTA 05 - outubro/2023

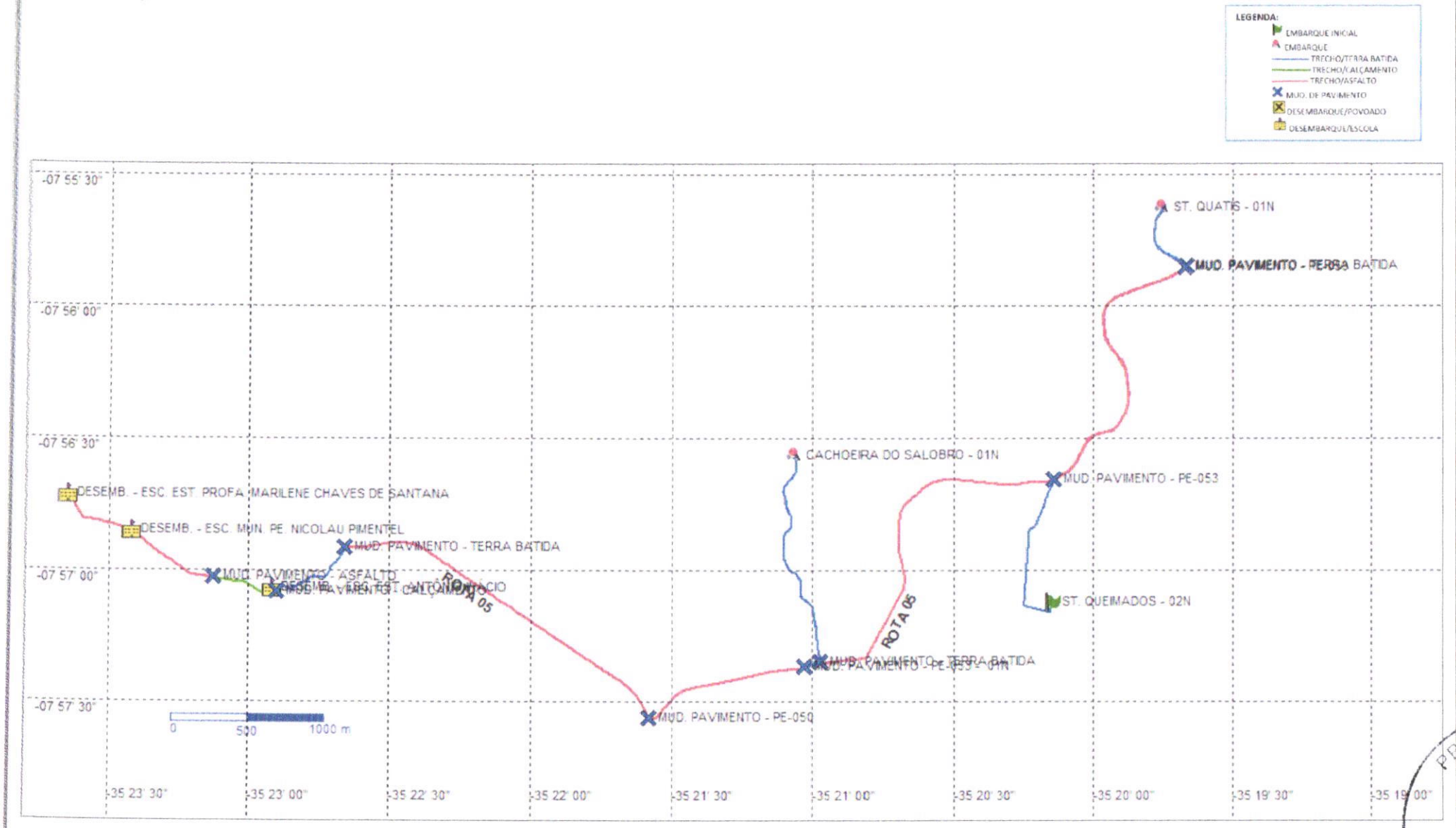

PREFEIT

C-PLUG
Technology solutions

MAPA GEORREFERENCIADO DE ROTA DO TRANSPORTE ESCOLAR

ROTA 05 - outubro/2023

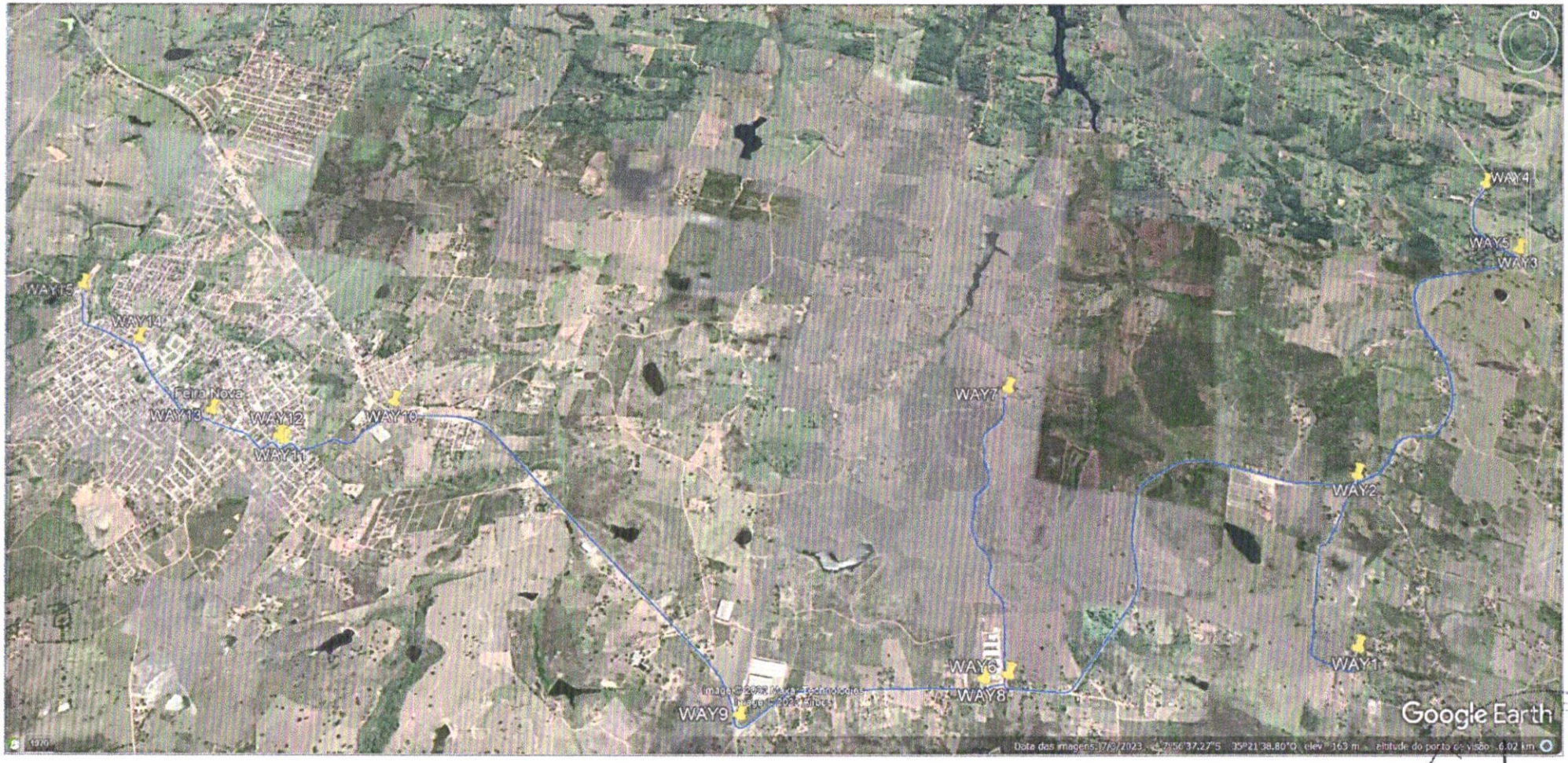

FLS

C-PLUG
Technology solutions

MAPA GEORREFERENCIADO DE ROTA DO TRANSPORTE ESCOLAR

ROTA 05 - outubro/2023

PREFEITURA
FLS
18
CANOVA - PE

C-PLUG
Technology solutions

PREFEITURA MUNICIPAL DE FEIRA NOVA/PE

ORIGEM	ITINERÁRIO	DESTINO FINAL
CIDADE.	CIDADE, PE-050, SÍTIOS MANJOLO, TANQUE VERDE E SÍTIO CACHOEIRA DO SALOBRO.	CACHOEIRA DO SALOBRO.
ESCOLAS/REGIÕES ATENDIDAS	(ESC. EST. ANTÔNIO INÁCIO) - (ESC. MUN. PE. NICOLAU PIMENTEL) (ESC. EST. PROFA. MARILENE CHAVES DE SANTANA)	

TURNO	QNT ALUNOS	PORTE VEÍCULO	v_m = m/s	TEMPO DA ROTA	km DIF. ACESSO	km TERRA BATIDA	km CALÇAMENTO	km ASFALTO	VOLTA Km/TOTAL
Manhã									
Tarde									
Noite	08	VAN	33,0 km/h	00:24:16	-	8,849	-	4,134	**12,983 km**
TOTAL ALUNOS	**08**			**Km TOTAL**	-	**8,849**	-	**4,134**	**12,983 km**

MAPA GEORREFERENCIADO DE ROTA DO TRANSPORTE ESCOLAR - ROTA 06 - OUTUBRO/2023

WAY POINT	LOCALIDADE	COORDENADAS		DISTÂNCIA km	ALUNOS
		LATITUDE	LONGITUDE		
1	ESC. MUN. PE. NICOLAU PIMENTEL - ORIGEM	-07 56' 51,18223''	-35 23' 25,46902''	0,000	DESEMBARQUE
2	ESC. MUN. JOÃO MURILO DE OLIVEIRA	-07 56' 49,14133''	-35 23' 06,12017''	0,879	DESEMBARQUE
3	ESC. MUN. IVA FERREIRA DE SOUZA	-07 56' 41,49191''	-35 23' 00,28680''	0,301	DESEMBARQUE
4	MUD. PAVIMENTO - PE-050	-07 56' 38,54480''	-35 22' 56,79634''	0,167	-
5	MUD. PAVIMENTO - TERRA BATIDA	-07 57' 24,06131''	-35 21' 42,50753''	2,784	-
6	ST. MANJOLO	-07 57' 23,81079''	-35 21' 41,10114''	0,046	02
7	ST. TANQUE VERDE	-07 56' 48,78825''	-35 22' 04,01468''	1,427	02
8	ST. CACHOEIRA DO SALOBRO	-07 55' 46,74869''	-35 21' 17,15888''	3,267	03
9	ST CACHOEIRA DO SALOBRO	-07 55' 08,32233''	-35 21' 23,12922''	4,112	01

C-PLUG
Technology solutions

MAPA GEORREFERENCIADO DE ROTA DO TRANSPORTE ESCOLAR

ROTA 06 - outubro/2023

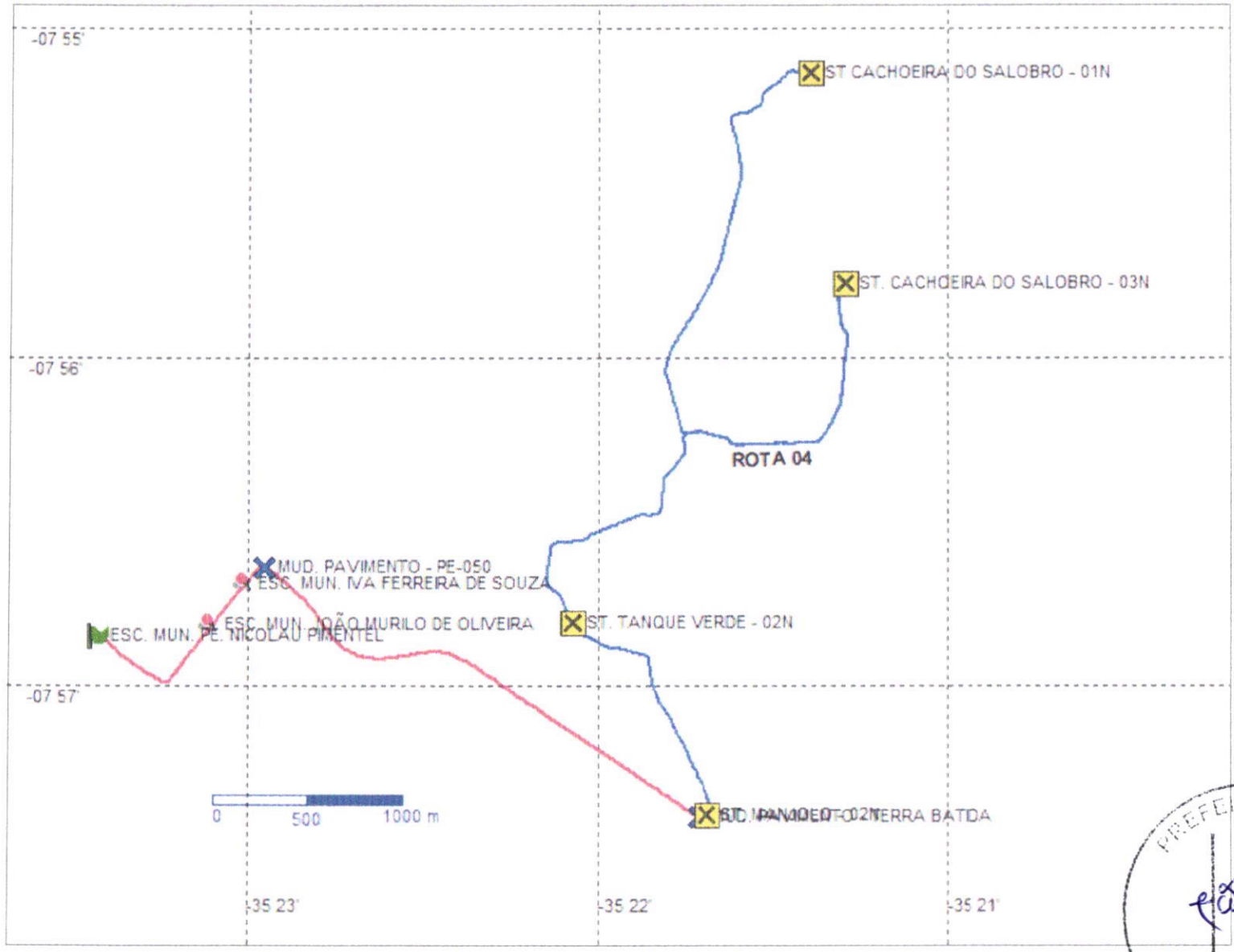

LEGENDA:
- EMBARQUE INICIAL
- EMBARQUE
- TRECHO/TERRA BATIDA
- TRECHO/CALÇAMENTO
- TRECHO/ASFALTO
- MUD. DE PAVIMENTO
- DESEMBARQUE/POVOADO
- DESEMBARQUE/ESCOLA

PREFEITURA MU... FLS 83 ...EIRA NOVA - PE

C-PLUG
technology solutions

MAPA GEORREFERENCIADO DE ROTA DO TRANSPORTE ESCOLAR

ROTA 06 - outubro/2023

FLS

C-PLUG
Technology solutions

PREFEITURA MUNICIPAL DE FEIRA NOVA/PE

ORIGEM	ITINERÁRIO	DESTINO FINAL
SÍTIO CATOLÉ.	SÍTIO CATOLÉ, TAQUE VERDE, CACHOEIRA DO SALOBRO, PE-050 E CIDADE.	CIDADE.
ESCOLAS/REGIÕES ATENDIDAS	(ESC. MUN. IVA FERREIRA DE SOUZA) (ESC. MUN. JOÃO MURILO DE OLIVEIRA) (ESC. MUN. PE. NICOLAU PIMENTEL) (ESC. EST. PROFA. MARILENE CHAVES DE SANTANA) (ESC. MUN. PROFA. MARGARIDA RAMALHO) (ESC. EST. ANTÔNIO INÁCIO)	

TURNO	QNT ALUNOS	PORTE VEÍCULO	v_m = m/s	TEMPO DA ROTA	km DIF. ACESSO	km TERRA BATIDA	km CALÇAMENTO	km ASFALTO	IDA/VOLTA Km/TOTAL
Manhã	57	ÔNIBUS	21,9 km/h	01:12:17	-	15,794	0,774	6,058	**45,252 km**
Tarde	09	=	=	=	-	15,794	0,774	6,058	**45,252 km**
Noite									
TOTAL ALUNOS	66			Km TOTAL	-	**31,588**	**1,548**	**12,116**	**90,504 km**

MAPA GEORREFERENCIADO DE ROTA DO TRANSPORTE ESCOLAR - ROTA 07 - OUTUBRO/2023

WAY POINT	LOCALIDADE	COORDENADAS		DISTÂNCIA km	ALUNOS
		LATITUDE	LONGITUDE		
1	ST CATOLÉ - ORIGEM	-07 55' 34,34562''	-35 22' 07,71652''	0,000	02
2	ST CATOLÉ	-07 56' 24,70716''	-35 22' 10,73483''	1,705	02
3	ST TANQUE VERDE	-07 56' 53,07925''	-35 21' 58,06866''	1,597	04
4	ST TANQUE VERTDE	-07 56' 48,68337''	-35 22' 04,03246''	0,233	04
5	ST TANQUE VERDE	-07 56' 32,28395''	-35 22' 00,41783''	0,736	10
6	ST CACHOEIRA DO SALOBRO	-07 55' 36,94828''	-35 21' 37,37187''	2,077	01
7	ST CACHOEIRA DO SALOBRO	-07 55' 20,03837''	-35 21' 36,18580''	0,534	03
8	ST CACHOEIRA DO SALOBRO	-07 54' 57,90003''	-35 21' 29,85408''	0,729	05
9	ST CACHOEIRA DO SALOBRO	-07 55' 07,67600''	-35 21' 34,13504''	0,323	02
10	ST CACHOEIRA DO SALOBRO	-07 55' 08,13147''	-35 21' 25,53029''	0,731	02
11	ST CACHOEIRA DO SALOBRO	-07 55' 04,84419''	-35 21' 18,96383''	0,294	02
12	ST CACHOEIRA DO SALOBRO	-07 55' 30,16568''	-35 21' 12,53722''	1,007	03
13	ST CACHOEIRA DO SALOBRO	-07 56' 05,11247''	-35 21' 17,90454''	1,136	03
14	ST TANQUE VERDE	-07 56' 41,90458''	-35 21' 27,49473''	1,415	02
15	ST TANQUE VERDE	-07 56' 43,71269''	-35 21' 27,55688''	0,064	01
16	ST TANQUE VERDE	-07 56' 39,28018''	-35 21' 43,75902''	1,625	08
17	ST TANQUE VERDE	-07 57' 23,68918''	-35 21' 40,48893''	1,505	04
18	MUD. PAVIMENTO - PE-050	-07 57' 23,88942''	-35 21' 42,98630''	0,076	-
19	PE-050 - VILA DE EDUARDO	-07 56' 54,09963''	-35 22' 27,32977''	1,656	08
20	MUD. PAVIMENTO - PE-050	-07 56' 37,49918''	-35 22' 57,63284''	1,162	-
21	ESC. MUN. IVA FERREIRA DE SOUZA	-07 56' 41,44637''	-35 23' 00,59566''	0,153	DESEMBARQUE

PREFEITURA

22	ESC. MUN. JOÃO MURILO DE OLIVEIRA	-07 56' [illegible],08418''	-35 23' 06,22585''	0,301	DESEMBARQUE
23	ESC. MUN. PE. NICOLAU PIMENTEL	-07 56' 51,25723''	-35 23' 24,88992''	0,856	DESEMBARQUE
24	ESC. EST. PROFA. MARILENE CHAVES DE SANTANA	-07 56' 43,13468''	-35 23' 38,80250''	0,529	DESEMBARQUE
25	MUD. PAVIMENTO - CALÇAMENTO	-07 56' 50,16333''	-35 23' 29,29116''	0,415	-
26	ESC. MUN. PROFA. MARGARIDA RAMALHO	-07 56' 58,24871''	-35 23' 32,35545''	0,412	DESEMBARQUE
27	MUD. PAVIMENTO - ASFALTO	-07 57' 01,41334''	-35 23' 22,53976''	0,364	-
28	MUD. PAVIMENTO - ASFALTO	-07 57' 01,92609''	-35 23' 07,29323''	0,566	-
29	ESC. EST. ANTÔNIO INÁCIO	-07 57' 04,33868''	-35 22' 54,91915''	0,425	DESEMBARQUE

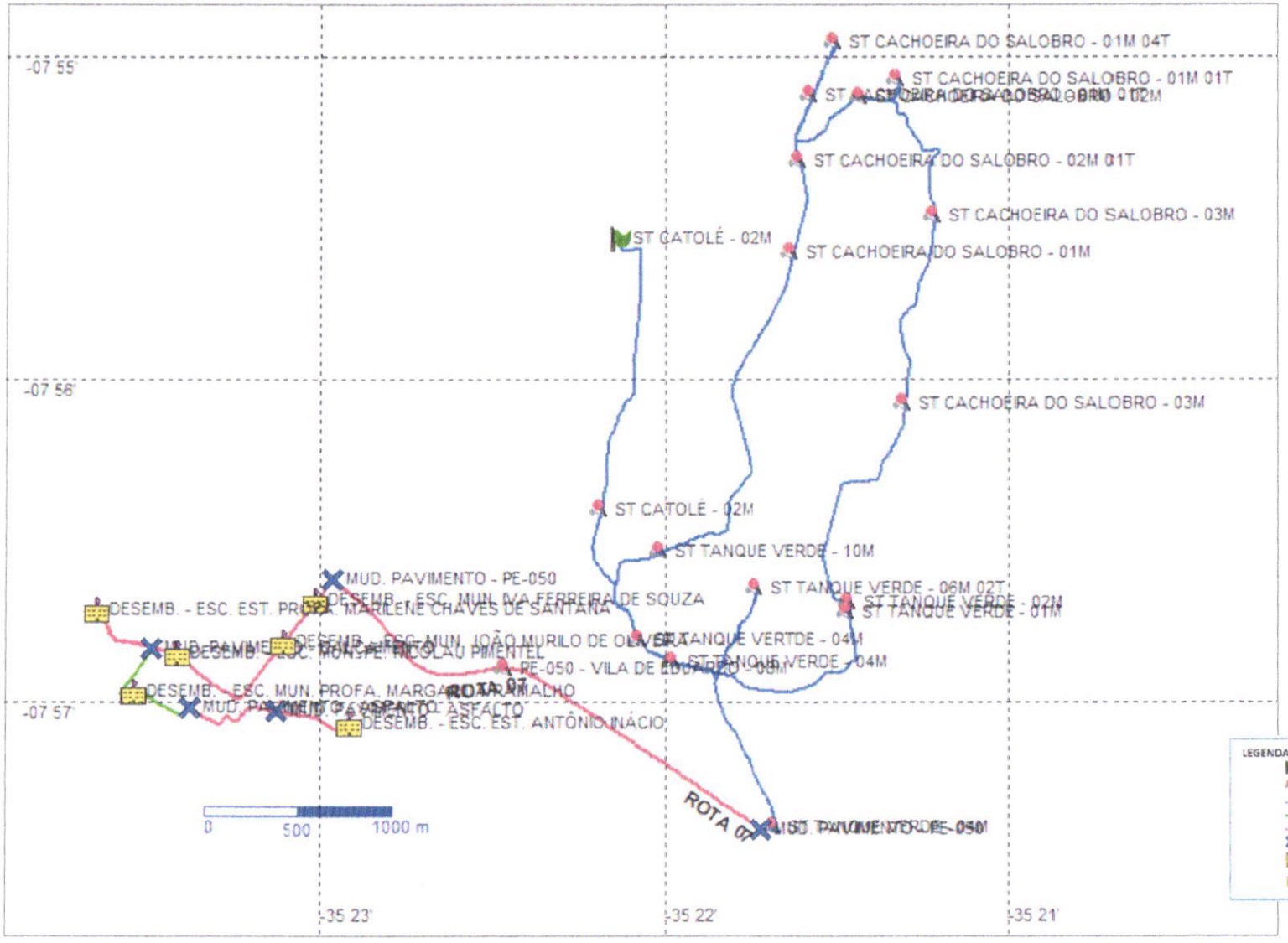

PREFEITURA MUNICIPAL DE SANTA NOVA - PE
FLS
98

C-PLUG
technology solutions

MAPA GEORREFERENCIADO DE ROTA DO TRANSPORTE ESCOLAR

ROTA 07 - outubro/2023

FLS

C-PLUG
Technology solutions

MAPA GEORREFERENCIADO DE ROTA DO TRANSPORTE ESCOLAR

ROTA 07 - outubro/2023

FLS

C-PLUG
Technology solutions

PREFEITURA MUNICIPAL DE FEIRA NOVA/PE

ORIGEM	ITINERÁRIO	DESTINO FINAL
SÍTIO CACHOEIRA DO SALOBRO.	SÍTIO CACHOEIRA DO SALOBRO, PE-050, VILA DE EDUARDO E CIDADE.	CIDADE.
ESCOLAS/REGIÕES ATENDIDAS	(ESC. EST. ANTÔNIO INÁCIO)	

TURNO	QNT ALUNOS	PORTE VEÍCULO	V_m = m/s	TEMPO DA ROTA	km DIF. ACESSO	km TERRA BATIDA	km CALÇAMENTO	km ASFALTO	IDA/VOLTA Km/TOTAL
Manhã									
Tarde									
Noite	07	PASSEIO	27,3 km/h	00:29:45		6,261	0,166	2,043	**16,940 km**
TOTAL ALUNOS	**07**			**Km TOTAL**	-	**6,261**	**0,166**	**2,043**	**16,940 km**

MAPA GEORREFERENCIADO DE ROTA DO TRANSPORTE ESCOLAR - ROTA 08 - OUTUBRO/2023

WAY POINT	LOCALIDADE	COORDENADAS			ALUNOS
		LATITUDE	LONGITUDE	DISTÂNCIA km	
1	ST CACHOEIRA DO SALOBRO - ORIGEM	-07 55' 08,12460''	-35 21' 25,58522''	0,000	01
2	ST CACHOEIRA DO SALOBRO	-07 55' 46,91246''	-35 21' 17,09002''	1,593	03
3	MUD. PAVIMENTO - PE-050	-07 57' 23,88942''	-35 21' 42,98630''	4,184	-
4	PE-050 - VILA DE EDUARDO	-07 56' 54,09963''	-35 22' 27,32977''	1,653	03
5	MUD. PAVIMENTO - TERRA BATIDA	-07 56' 55,44495''	-35 22' 39,62639''	0,392	-
6	MUD. PAVIMENTO - CALÇAMENTO	-07 57' 04,64878''	-35 22' 50,81759''	0,482	-
7	ESC. EST. ANTÔNIO INÁCIO	-07 57' 04,35069''	-35 22' 54,94662''	0,166	DESEMBARQUE

PREFEITURA MUNICIPAL DE FEIRA NOVA - PE
FLS

C-PLUG
Technology solutions

MAPA GEORREFERENCIADO DE ROTA DO TRANSPORTE ESCOLAR

ROTA 08 - outubro/2023

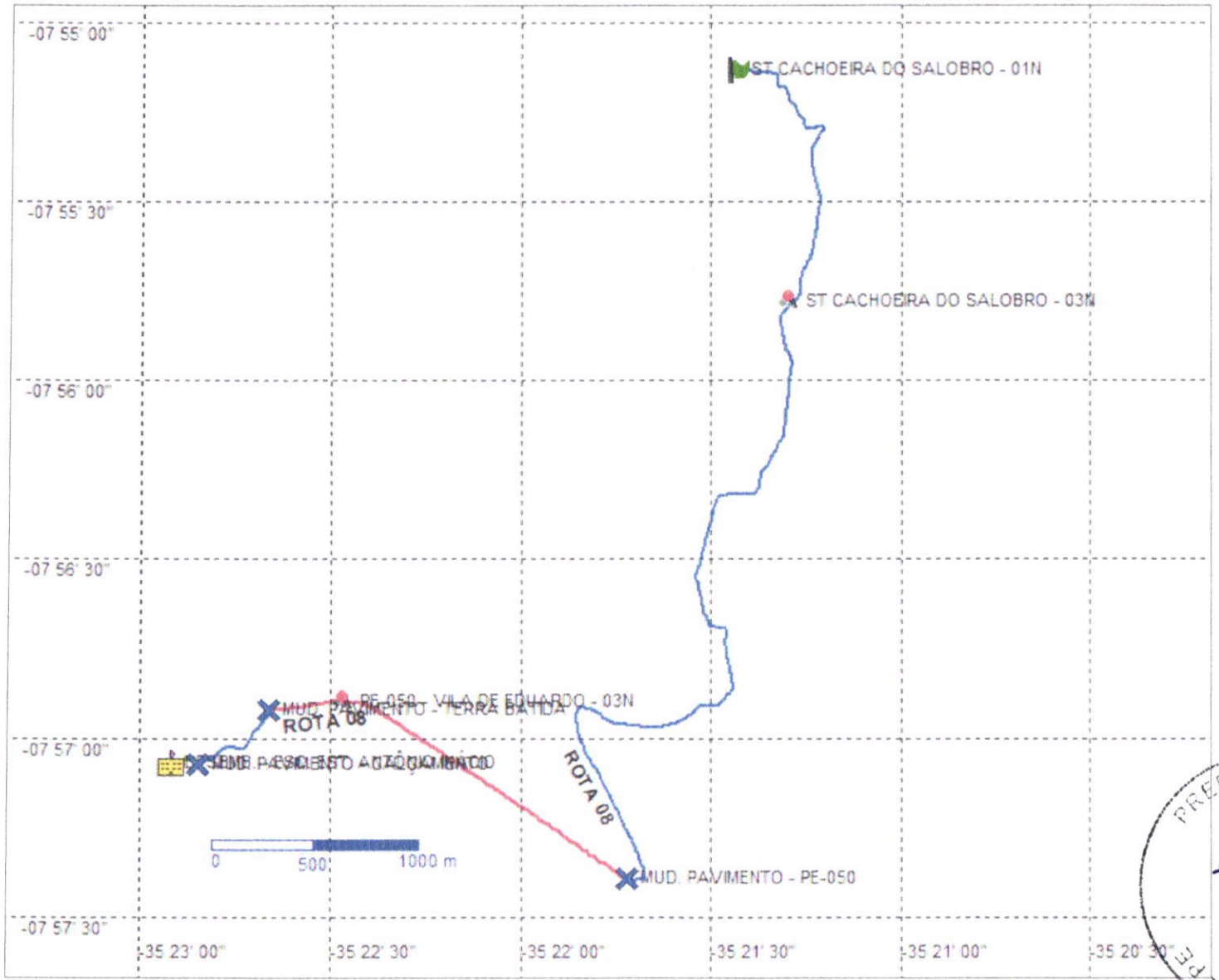

PREFEITURA
FLS
90

C-PLUG
Technology solutions

MAPA GEORREFERENCIADO DE ROTA DO TRANSPORTE ESCOLAR

ROTA 08 - outubro/2023

C-PLUG
Technology solutions

MAPA GEORREFERENCIADO DE ROTA DO TRANSPORTE ESCOLAR

ROTA 08 - outubro/2023

FLS

C-PLUG
Technology solutions

PREFEITURA MUNICIPAL DE FEIRA NOVA/PE

ORIGEM	ITINERÁRIO	DESTINO FINAL
SÍTIO SEBO.	SÍTIOS SEBO, CACHOEIRA DO CUMBE, LOTEAMENTOS JACARÉ, SÃO JOSÉ DA CACHOEIRA E CIDADE.	CIDADE.
ESCOLAS/REGIÕES ATENDIDAS	(ESC. MUN. PE. NICOLAU PIMENTEL) (ESC. EST. PROFA. MARILENE CHAVES DE SANTANA) (ESC. EST. ANTÔNIO INÁCIO)	

TURNO	QNT ALUNOS	PORTE VEÍCULO	V_m = m/s	TEMPO DA ROTA	km DIF. ACESSO	km TERRA BATIDA	km CALÇAMENTO	km ASFALTO	IDA/VOLTA Km/TOTAL
Manhã									
Tarde									
Noite	44	ÔNIBUS	18,0 km/h	00:35:19	-	5,797	1,138	3,067	**20,004 km**
TOTAL ALUNOS	**44**			**Km TOTAL**	-	**5,797**	**1,138**	**3,067**	**20,004 km**

MAPA GEORREFERENCIADO DE ROTA DO TRANSPORTE ESCOLAR - ROTA 09 - OUTUBRO/2023

WAY POINT	LOCALIDADE	COORDENADAS			ALUNOS
		LATITUDE	LONGITUDE	DISTÂNCIA km	
1	ST SEBO - ORIGEM	-07 54' 34,16263''	-35 21' 24,63315''	0,000	01
2	ST SEBO	-07 54' 36,21278''	-35 21' 37,95615''	0,484	01
3	ST CACHOEIRA DO CUMBE	-07 55' 10,36892''	-35 23' 21,88764''	3,756	01
4	ST CACHOEIRA DO CUMBE	-07 55' 32,53186''	-35 23' 32,48735''	0,834	01
5	LOT. JACARÉ	-07 55' 49,03545''	-35 23' 24,17998''	0,687	02
6	MUD. PAVIMENTO - CALÇAMENTO	-07 55' 49,27275''	-35 23' 22,85729''	0,042	-
7	LOT. JACARÉ	-07 55' 57,77996''	-35 23' 23,75749''	0,267	15
8	LOT. JACARÉ	-07 56' 05,02210''	-35 23' 24,48131''	0,228	11
9	MUD. PAVIMENTO - ASFALTO	-07 56' 12,11166''	-35 23' 25,10340''	0,223	-
10	LOT. SÃO JOSÉ DA CACHOEIRA	-07 56' 13,35827''	-35 23' 25,33447''	0,044	03
11	LOT. CACHOEIRA DE SÃO JOSÉ	-07 56' 29,40311''	-35 23' 27,08251''	0,481	09
12	ESC. MUN. PE. NICOLAU PIMENTEL	-07 56' 51,25723''	-35 23' 24,88992''	0,787	DESEMBARQUE
13	ESC. EST. PROFA. MARILENE CHAVES DE SANTANA	-07 56' 43,13468''	-35 23' 38,80250''	0,530	DESEMBARQUE
14	MUD. PAVIMENTO - CALÇAMENTO	-07 57' 01,92609''	-35 23' 07,29323''	1,207	-
15	ESC. EST. ANTÔNIO INÁCIO	-07 57' 04,34039''	-35 22' 54,91915''	0,432	DESEMBARQUE

PREFEITURA ... FEIRA NOVA - PE

C-PLUG
Technology solutions

MAPA GEORREFERENCIADO DE ROTA DO TRANSPORTE ESCOLAR

ROTA 09 - outubro/2023

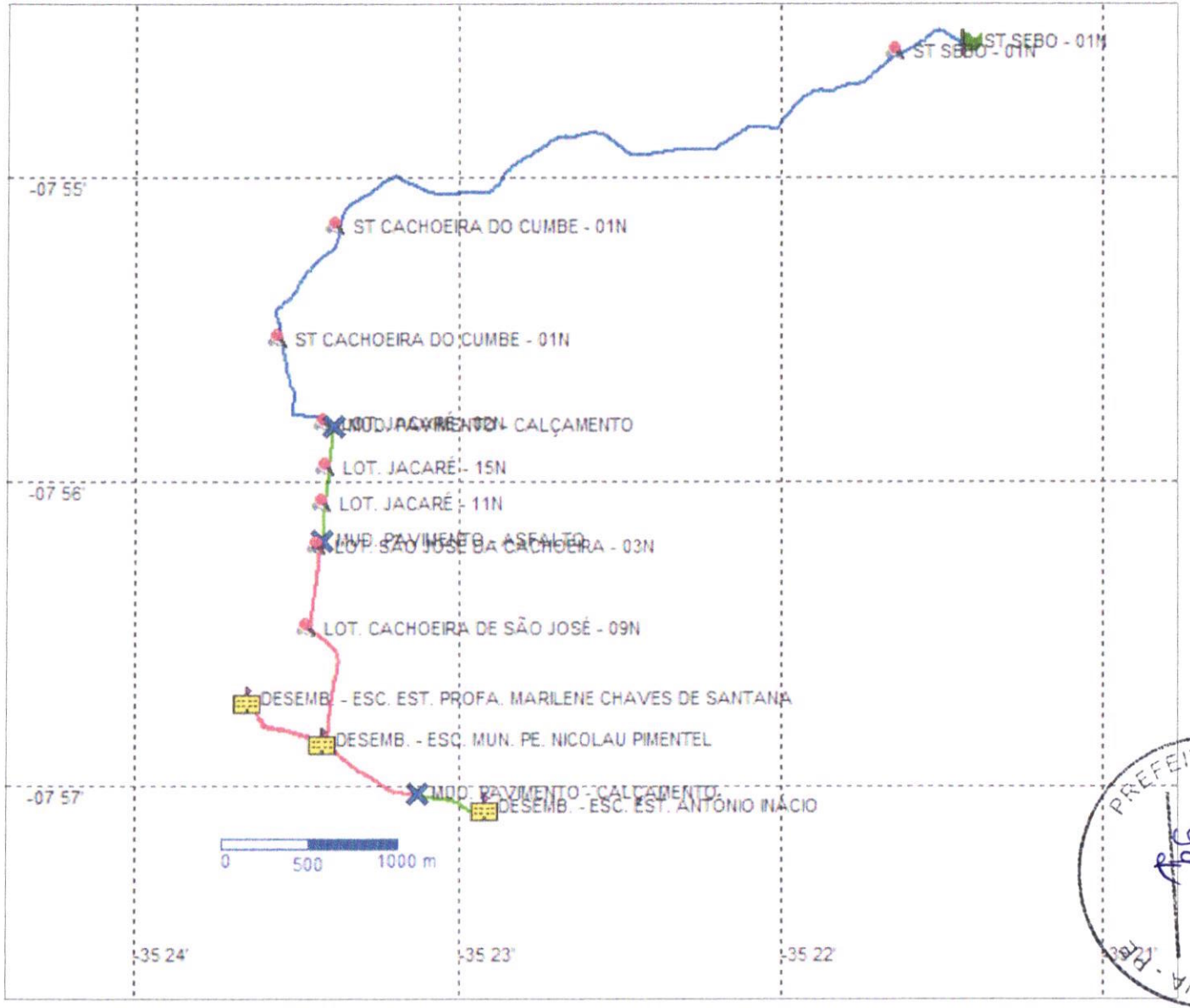

LEGENDA:
- EMBARQUE INICIAL
- EMBARQUE
- TRECHO/TERRA BATIDA
- TRECHO/CALÇAMENTO
- TRECHO/ASFALTO
- MOD. DE PAVIMENTO
- DESEMBARQUE/POVOADO
- DESEMBARQUE/ESCOLA

PREFEITURA ... RA NOVA - SE

C-PLUG
Technology solutions

MAPA GEORREFERENCIADO DE ROTA DO TRANSPORTE ESCOLAR

ROTA 09 - outubro/2023

PREFEITURA
FLS
FEIRA NOVA - PE

C-PLUG
Technology solutions

MAPA GEORREFERENCIADO DE ROTA DO TRANSPORTE ESCOLAR

ROTA 09 - outubro/2023

PREFEITURA MUNICIPAL DE FEIRA NOVA - PE
FLS

C-PLUG
Technology solutions

PREFEITURA MUNICIPAL DE TERRA NOVA/PE

ORIGEM	ITINERÁRIO	DESTINO FINAL
SÍTIO FOLHA LARGA.	SÍTIOS FOLHA LARGA, LOTEAMENTO CHAVES E CIDADE.	CIDADE.

ESCOLAS/REGIÕES ATENDIDAS

(ESC. MUN. PROFA. MARGARIDA RAMALHO)
(ESC. EST. PROFA. MARILENE CHAVES DE SANTANA)
(ESC. MUN. PE. NICOLAU PIMENTEL)
(ESC. EST. ANTÔNIO INÁCIO)
(ESC. MUN. JOÃO MURILO DE OLIVEIRA)
(ESC. MUN. IVA FERREIRA DE SOUZA)

TURNO	QNT ALUNOS	PORTE VEÍCULO	v_m = m/s	TEMPO DA ROTA	km DIF. ACESSO	km TERRA BATIDA	km CALÇAMENTO	km ASFALTO	IDA/VOLTA Km/TOTAL
Manhã									
Tarde									
Noite	42	ÔNIBUS	22,0 km/h	00:18:46	-	3,216	2,126	2,215	**15,114 km**
TOTAL ALUNOS	42			Km TOTAL	-	**3,216**	**2,126**	**2,215**	**15,114 km**

MAPA GEORREFERENCIADO DE ROTA DO TRANSPORTE ESCOLAR - ROTA 10 - OUTUBRO/2023

WAY POINT	LOCALIDADE	COORDENADAS		DISTÂNCIA km	ALUNOS
		LATITUDE	LONGITUDE		
1	ST FOLHA LARGA - ORIGEM	-07 58' 31,25353''	-35 22' 53,29662''	0,000	04
2	ST FOLHA LARGA	-07 58' 01,80435''	-35 22' 55,24990''	1,070	01
3	ST FOLHA LARGA	-07 57' 57,53131''	-35 22' 55,53601''	0,133	02
4	VILA DE SÉRGIO	-07 57' 21,41213''	-35 23' 11,08236''	1,711	20
5	MUD. PAVIMENTO - CALÇAMENTO	-07 57' 15,82283''	-35 23' 17,96339''	0,271	-
6	LOT. CHAVES	-07 57' 13,98093''	-35 23' 17,50010''	0,06	08
7	LOT. CHAVES	-07 57' 06,57438''	-35 23' 16,66211''	0,248	02
8	RUA NOVA DESCOBERTA	-07 57' 04,60249''	-35 23' 20,61098''	0,137	05
9	ESC. MUN. PROFA. MARGARIDA RAMALHO	-07 56' 57,77321''	-35 23' 32,03959''	0,411	DESEMBARQUE
10	MUD. PAVIMENTO - ASFALTO	-07 56' 50,16333''	-35 23' 29,29116''	0,305	-
11	ESC. EST. PROFA. MARILENE CHAVES DE SANTANA	-07 56' 43,13468''	-35 23' 38,80250''	0,411	DESEMBARQUE
12	ESC. MUN. PE. NICOLAU PIMENTEL	-07 56' 51,25723''	-35 23' 24,88992''	0,545	DESEMBARQUE
13	MUD. PAVIMENTO - CALÇAMENTO	-07 57' 01,92609''	-35 23' 07,29323''	0,655	-
14	ESC. EST. ANTÔNIO INÁCIO	-07 57' 04,34554''	-35 22' 54,96035''	0,433	DESEMBARQUE
15	MUD. PAVIMENTO - TERRA BATIDA	-07 57' 04,89472''	-35 22' 53,97305''	0,038	-
16	MUD. PAVIMENTO - CALÇAMENTO	-07 57' 03,28393''	-35 22' 52,96980''	0,063	-
17	MUD. PAVIMENTO - ASFALTO	-07 56' 54,55786''	-35 23' 03,63808''	0,496	-
18	ESC. MUN. JOÃO MURILO DE OLIVEIRA	-07 56' 49,81889''	-35 23' 04,83883''	0,225	DESEMBARQUE
19	ESC. MUN. IVA FERREIRA DE SOUZA	-07 56' 41,56138''	-35 23' 00,43086''	0,345	DESEMBARQUE

PREFEITURA ... TERRA NOVA - PE

C-PLUG
Technology solutions

MAPA GEORREFERENCIADO DE ROTA DO TRANSPORTE ESCOLAR

ROTA 10 - outubro/2023

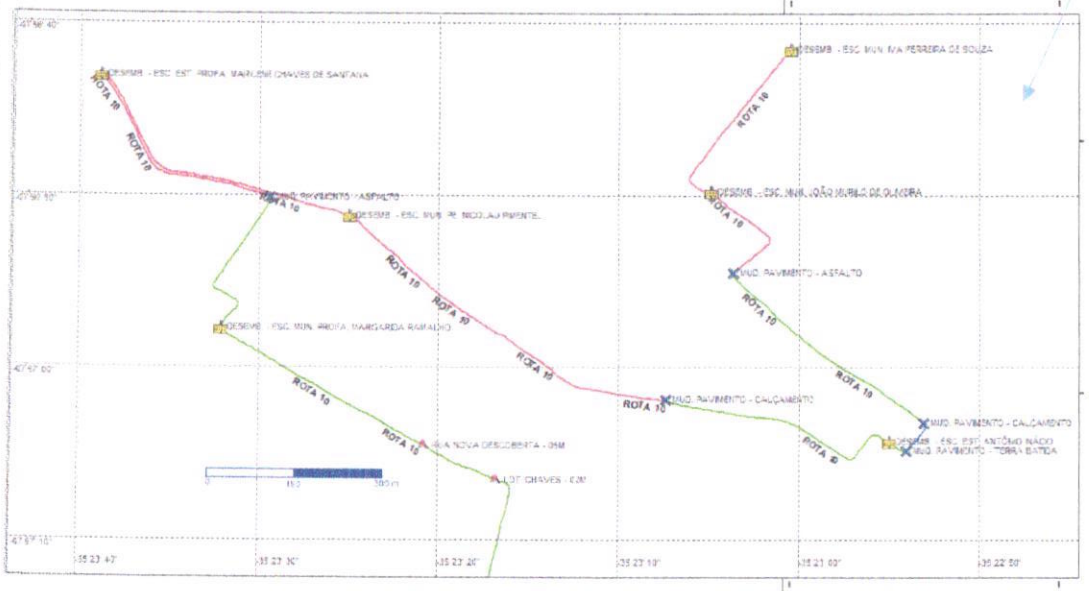

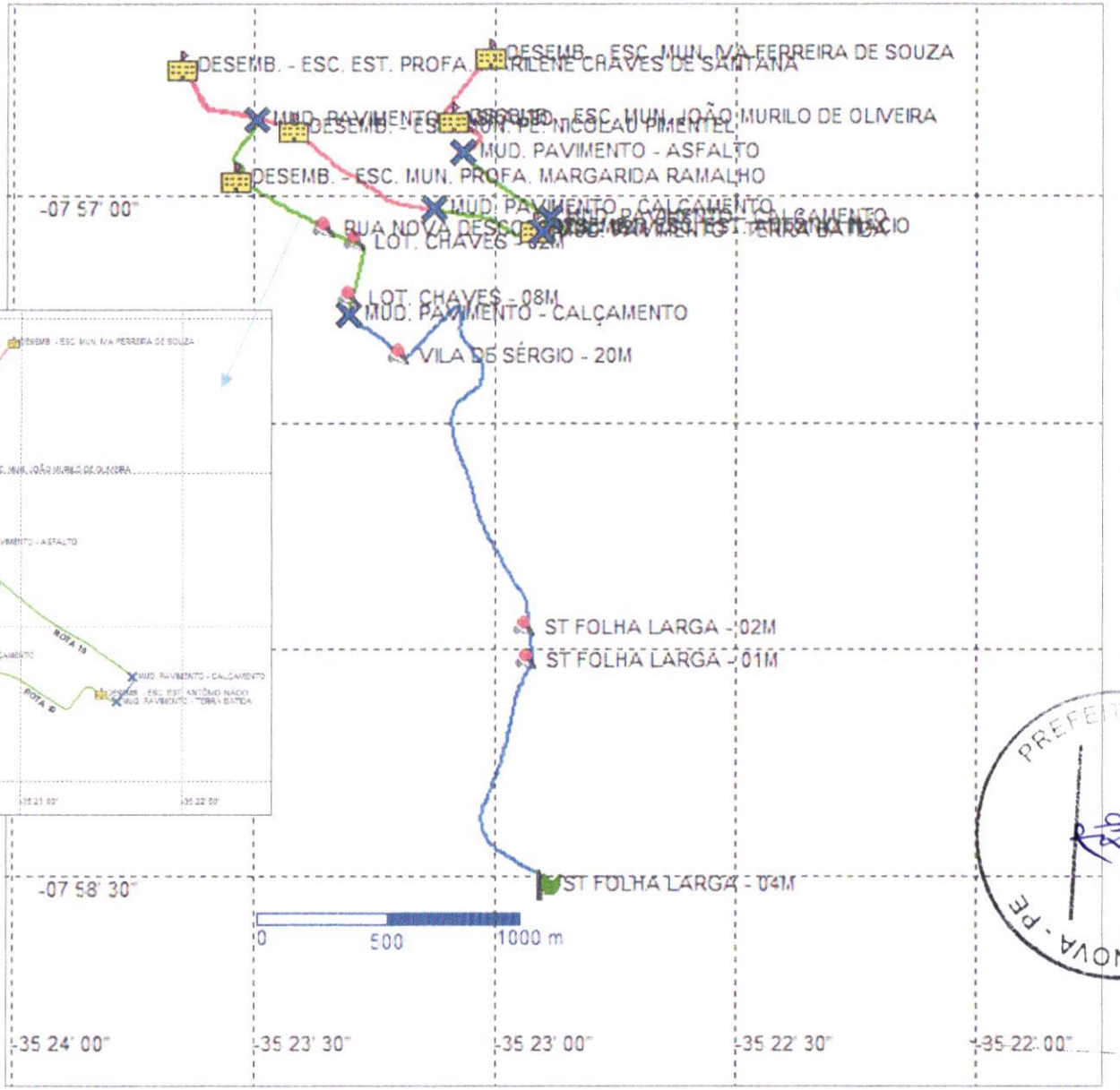

LEGENDA:
- EMBARQUE INICIAL
- EMBARQUE
- TRECHO/TERRA BATIDA
- TRECHO/CALÇAMENTO
- TRECHO/ASFALTO
- MUD. DE PAVIMENTO
- DESEMBARQUE/POVOADO
- DESEMBARQUE/ESCOLA

PREFEITURA ... FLS ... EIRA NOVA - PE

C-PLUG
Technology solutions

MAPA GEORREFERENCIADO DE ROTA DO TRANSPORTE ESCOLAR

ROTA 10 - outubro/2023

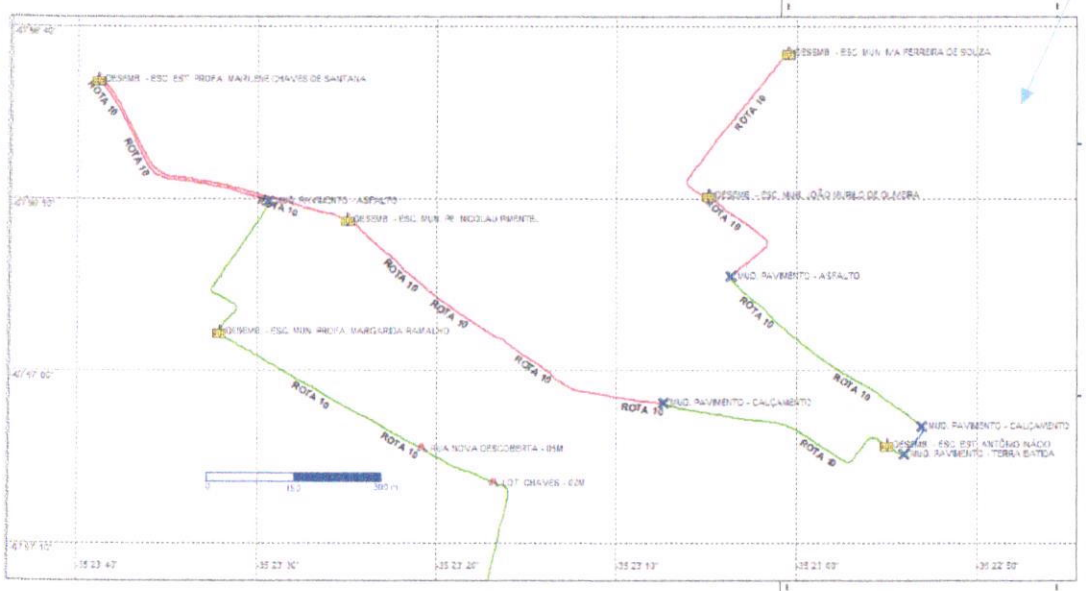

PREFEITURA
FLS
IRA NOVA - PE

C-PLUG
Technology solutions

MAPA GEORREFERENCIADO DE ROTA DO TRANSPORTE ESCOLAR

ROTA 10 - outubro/2023

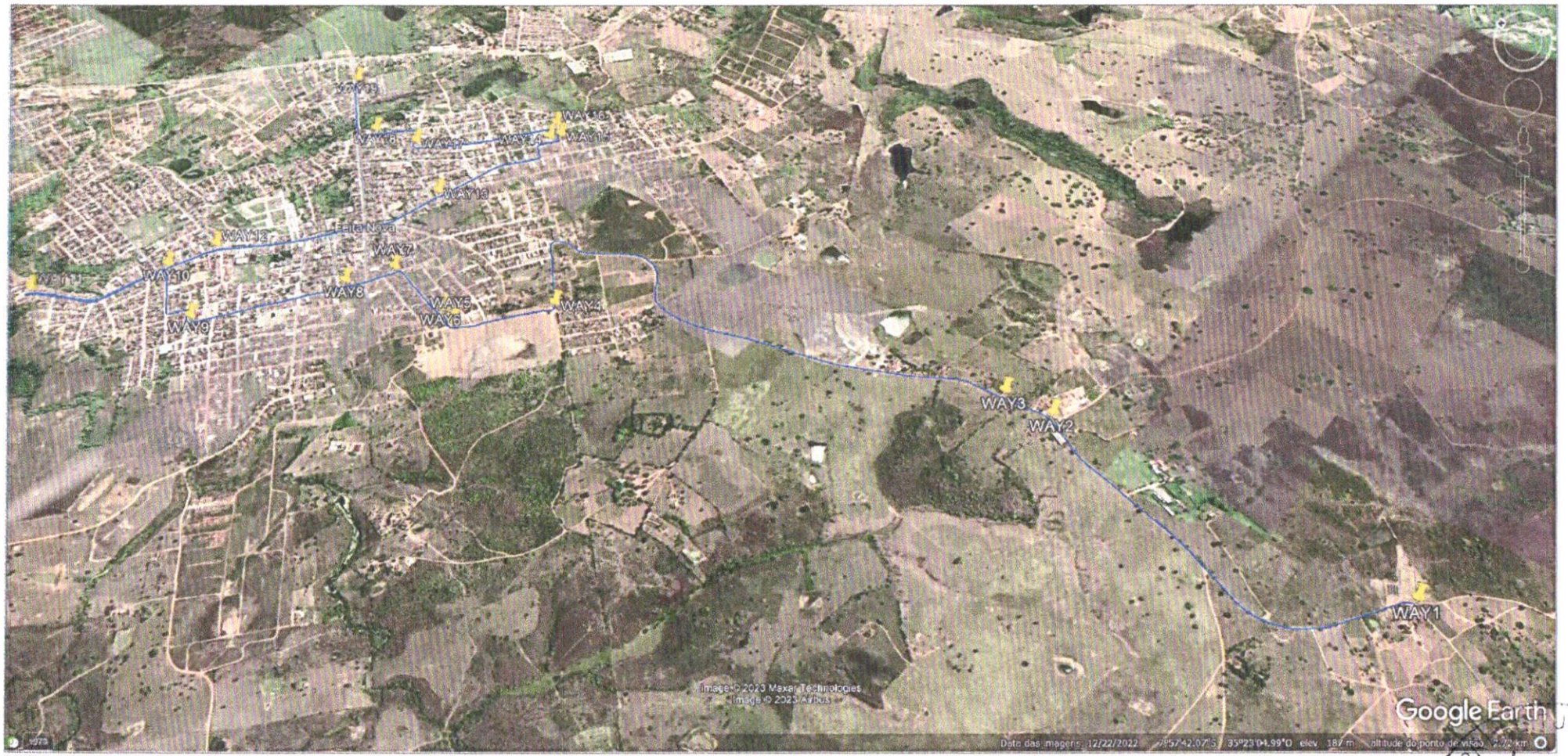

FLS

C-PLUG
Technology solutions

MAPA GEORREFERENCIADO DE ROTA DO TRANSPORTE ESCOLAR

ROTA 10 - outubro/2023

FLS

C-PLUG
Technology solutions

PREFEITURA MUNICIPAL DE FEIRA NOVA/PE

ORIGEM	ITINERÁRIO	DESTINO FINAL
CIDADE.	CIDADE, VILA DE SÉRGIO, SÍTIOS PITOMBEIRA, TERRA NOVA, ALTO DO CÁGADO, MANTEIGA E TERRA NOVA.	SÍTIO TERRA NOVA.

ESCOLAS/REGIÕES ATENDIDAS (ESC. EST. ANTÔNIO INÁCIO)

TURNO	QNT ALUNOS	PORTE VEÍCULO	v_m = m/s	TEMPO DA ROTA	km DIF. ACESSO	km TERRA BATIDA	km CALÇAMENTO	km ASFALTO	VOLTA Km/TOTAL
Manhã	15	VAN	15,5 km/h	01:04:17	-	17,553	1,428	-	18,981 km
Tarde	14	=	=	=	-	17,553	1,428	-	18,981 km
Noite									
TOTAL ALUNOS	29			Km TOTAL	-	35,106	2,856	-	37,962 km

MAPA GEORREFERENCIADO DE ROTA DO TRANSPORTE ESCOLAR - ROTA 11 - OUTUBRO/2023

WAY POINT	LOCALIDADE	COORDENADAS		DISTÂNCIA km	ALUNOS
		LATITUDE	LONGITUDE		
1	ESC. MUN. ANTÔNIO INÁCIO - CIDADE - ORIGEM	-07 57' 04,08853''	-35 22' 56,03627''	0,000	14
2	MUD. PAVIMENTO - TERRA BATIDA	-07 57' 09,63234''	-35 23' 06,02394''	0,499	-
3	VILA DE SÉRGIO	-07 57' 21,35482''	-35 23' 11,20738''	0,469	15
4	MUD. PAVIMENTO - CALÇAMENTO	-07 57' 07,04428''	-35 23' 15,93394''	0,544	-
5	MUD. PAVIMENTO - TERRA BATIDA	-07 57' 11,20027''	-35 23' 40,87758''	0,931	-
6	ST. PITOMBEIRA	-07 57' 37,75132''	-35 23' 58,72058''	1,048	DESEMBARQUE
7	ST. TERRA NOVA	-07 58' 30,21446''	-35 24' 54,75000''	2,522	DESEMBARQUE
8	ST. TERRA NOVA	-08 00' 29,98614''	-35 25' 52,55493''	5,024	DESEMBARQUE
9	ST. TERR NOVA	-08 00' 42,99677''	-35 25' 51,36220''	0,425	DESEMBARQUE
10	ST. ALTO DO CÁGADO	-08 01' 31,14367''	-35 25' 56,23799''	1,616	DESEMBARQUE
11	ST. ALTO DO CÁGADO	-08 01' 29,91945''	-35 25' 39,04581''	0,765	DESEMBARQUE
12	ST. MANTEIGA	-08 01' 02,12053''	-35 25' 25,22087''	1,061	DESEMBARQUE
13	ST. MANTEIGA	-08 00' 55,62556''	-35 25' 21,83051''	0,253	DESEMBARQUE
14	ST. MANTEIGA	-08 00' 50,61360''	-35 25' 09,52458''	0,447	DESEMBARQUE
15	ST. TERRA NOVA	-08 00' 29,15074''	-35 25' 01,06459''	0,807	DESEMBARQUE
16	ST. TERRA NOVA	-08 00' 30,37495''	-35 24' 09,56028''	1,670	DESEMBARQUE
17	ST. TERRA NOVA	-08 00' 04,62608''	-35 24' 02,65644''	0,900	DESEMBARQUE

PREFEITURA MUNICIPAL DE FEIRA NOVA - PE
FLS 101

C-PLUG
Technology solutions

MAPA GEORREFERENCIADO DE ROTA DO TRANSPORTE ESCOLAR

ROTA 11 - outubro/2023

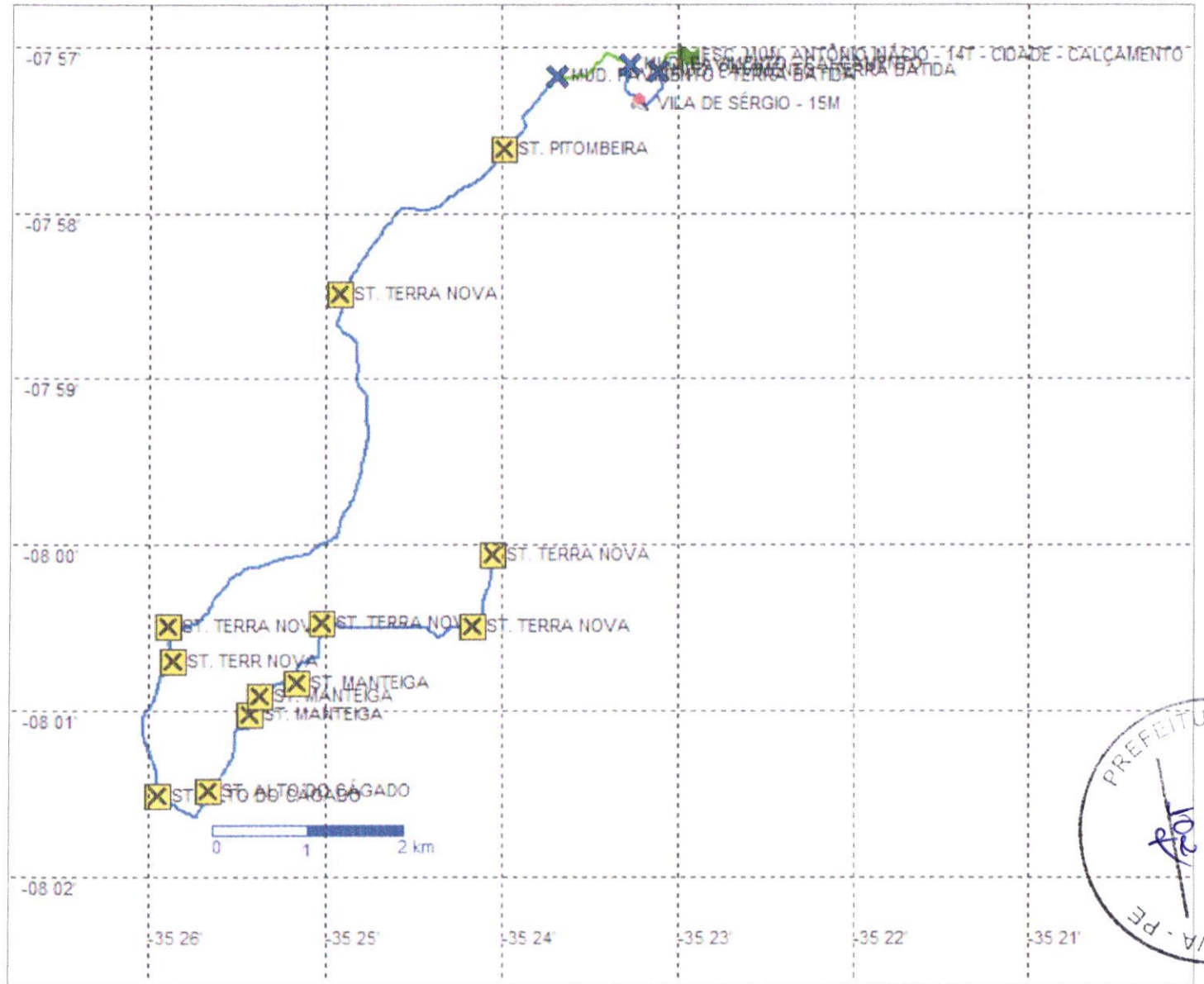

LEGENDA:
- EMBARQUE INICIAL
- EMBARQUE
- TRECHO/TERRA BATIDA
- TRECHO/CALÇAMENTO
- TRECHO/ASFALTO
- MUD. DE PAVIMENTO
- DESEMBARQUE/POVOADO
- DESEMBARQUE/ESCOLA

PREFEITURA MUN... FLS 102 ...EIRA NOVA - PE

C-PLUG
Technology solutions

MAPA GEORREFERENCIADO DE ROTA DO TRANSPORTE ESCOLAR

ROTA 11 - outubro/2023

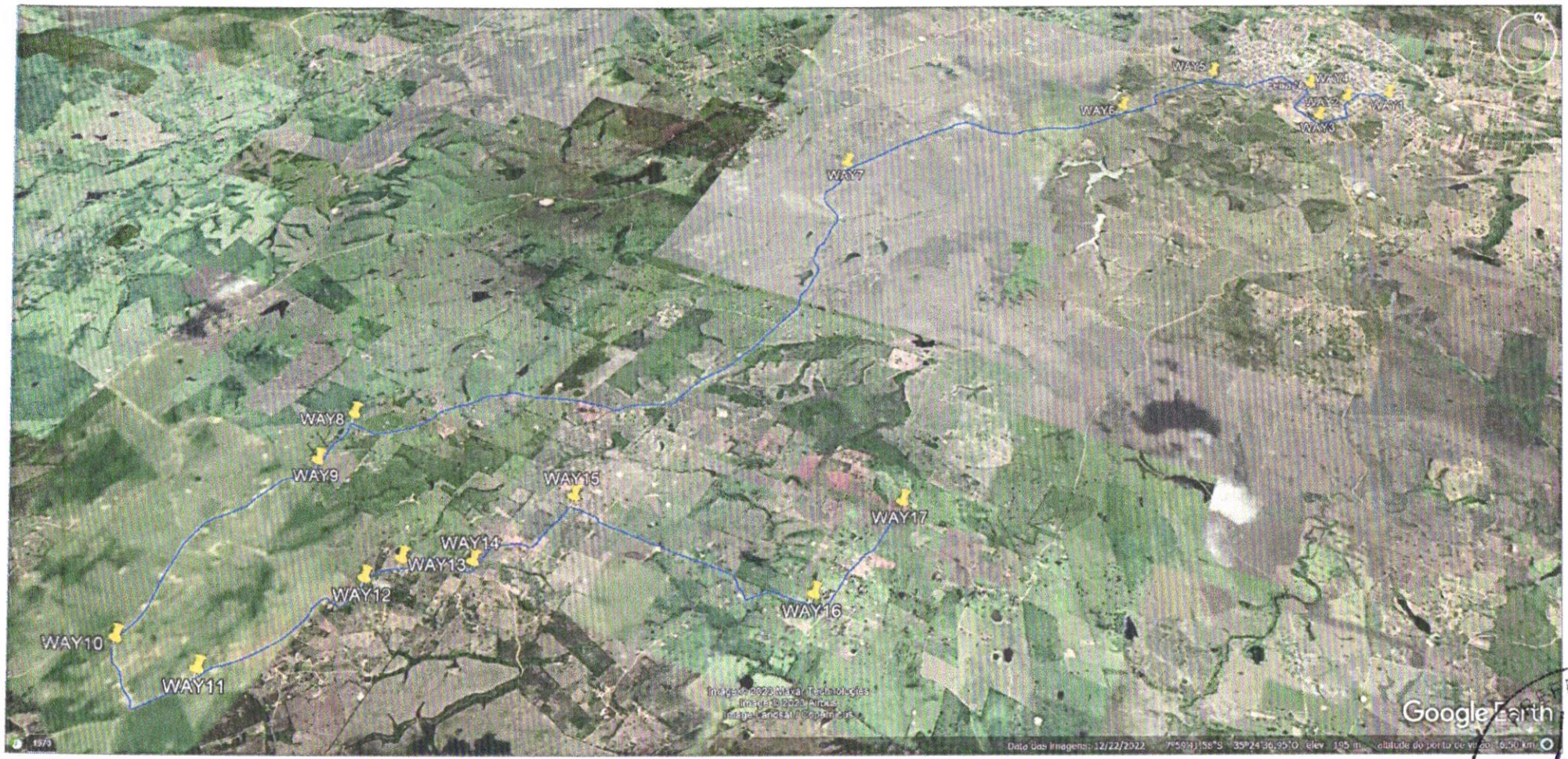

PREFEITURA
FLS
EIRA NOVA - PE

C-PLUG
Technology solutions

MAPA GEORREFERENCIADO DE ROTA DO TRANSPORTE ESCOLAR

ROTA 11 - outubro/2023

PREFEITURA MUNICIPAL DE FEIRA NOVA - PE
FLS

C-PLUG
Technology solutions

PREFEITURA MUNICIPAL DE FEIRA NOVA/PE

ORIGEM	ITINERÁRIO	DESTINO FINAL
SÍTIO MOJOLO.	SÍTIOS MOJOLO, PAU-SANTO, LAMEIRO, QUATIS, PE-053, PE-050 E CIDADE.	CIDADE.

ESCOLAS/REGIÕES ATENDIDAS

(ESC. MUN. FRANCISCO COELHO DA SILVEIRA)
(ESC. EST. ANTÔNIO INÁCIO)
(CRECHE MUN. CLOTILDE MARIA)
(ESC. MUN. MANOEL BELO)
(ESC. EST. PROFA. MARILENE CHAVES DE SANTANA

TURNO	QNT ALUNOS	PORTE VEÍCULO	V_m = m/s	TEMPO DA ROTA	km DIF. ACESSO	km TERRA BATIDA	km CALÇAMENTO	km ASFALTO	IDA/VOLTA Km/TOTAL
Manhã	42	ÔNIBUS	21,6 km/h	01:37:43	-	23,105	0,929	17,610	**83,288 km**
Tarde	33	=	=	=	-	23,105	0,929	17,610	**83,288 km**
Noite									
TOTAL ALUNOS	75			Km TOTAL	-	46,210	1,858	35,220	166,576 km

MAPA GEORREFERENCIADO DE ROTA DO TRANSPORTE ESCOLAR - ROTA 12 - OUTUBRO/2023

WAY POINT	LOCALIDADE	COORDENADAS		DISTÂNCIA km	ALUNOS
		LATITUDE	LONGITUDE		
1	PE-050 - ST MOJOLO - ORIGEM	-07 57' 33,61902''	-35 21' 35,16428''	0,000	04
2	MUD. PAVIMENTO - TERRA BATIDA	-07 56' 55,02349''	-35 20' 41,18087''	2,393	-
3	ST PAU-SANTO	-07 56' 57,01893''	-35 20' 31,04098''	0,329	02
4	MUD. PAVIMENTO - PE-053	-07 56' 54,93339''	-35 20' 41,25221''	0,335	-
5	MUD. PAVIMENTO - TERRA BATIDA	-07 55' 51,26162''	-35 19' 39,49833''	3,448	-
6	ST LAMEIRO	-07 56' 51,39757''	-35 18' 58,43646''	2,888	01
7	ST LAMEIRO	-07 56' 37,58598''	-35 18' 51,58562''	0,797	03
8	ST LAMEIRO	-07 56' 41,97246''	-35 18' 26,80621''	0,826	02
9	ST LAMEIRO	-07 57' 23,83960''	-35 18' 31,69814''	1,688	01
10	ST LAMEIRO	-07 57' 04,43797''	-35 18' 29,28996''	0,645	03
11	ST LAMEIRO	-07 56' 54,16327''	-35 18' 32,65538''	0,339	05
12	ST LAMEIRO	-07 56' 30,69335''	-35 18' 39,31393''	0,925	02
13	ST LAMEIRO	-07 56' 12,13917''	-35 19' 22,33619''	1,485	14
14	ST QUATIS	-07 55' 37,71928''	-35 19' 44,70058''	1,453	02
15	ST QUATIS	-07 55' 04,69899''	-35 19' 45,01250''	1,451	04
16	ST QUATIS	-07 55' 10,27880''	-35 19' 53,72297''	0,335	01
17	ST QUATIS	-07 55' 05,68401''	-35 20' 09,18990''	0,585	01
18	ST QUATIS	-07 55' 13,18722''	-35 20' 33,89000''	1,666	03
19	ST BARRAGEM	-07 54' 54,60602''	-35 20' 48,65940''	0,746	06
20	ST CACHOEIRA DO LAMEIRO	-07 55' 08,27536''	-35 20' 55,65108''	1,175	03
21	ST CACHOEIRA DO SALOBRO	-07 55' 32,91355''	-35 20' 41,70251''	0,947	08
22	ST QUATIS	-07 55' 52,38342''	-35 20' 33,57173''	0,689	02

PREFEITURA ... FEIRA NOVA - PE ... FLS 105

23	ST QUATIS	-07 [illegible]0,66384"	-35 20' 13,61293"	0,685	01
24	ST QUATIS	-07 55' 41,32824"	-35 20' 16,18669"	1,086	03
25	MUD. PAVIMENTO - PE-053	-07 56' 00,87433"	-35 19' 57,42689"	1,017	-
26	PE-053 - ST QUATIS	-07 56' 09,22441"	-35 19' 56,42342"	0,258	01
27	MUD. PAVIMENTO - TERRA BATIDA	-07 57' 20,33793"	-35 20' 48,63076"	3,383	-
28	ESC. MUN. FRANCISCO COELHO DA SILVEIRA - ST AGOSTINHO	-07 57' 33,86298"	-35 20' 52,16086"	0,839	03
29	MUD. PAVIMENTO - PE-053	-07 57' 20,06601"	-35 20' 48,69141"	0,844	-
30	MUD. PAVIMENTO - PE-050	-07 57' 33,87672"	-35 21' 34,48372"	1,519	-
31	MUD. PAVIMENTO - VIA LOCAL - ASFALTO	-07 56' 37,54017"	-35 22' 57,87828"	3,229	-
32	MUD. PAVIMENTO - CALÇAMENTO	-07 56' 54,55786"	-35 23' 03,63808"	0,704	-
33	MUD. PAVIMENTO - TERRA BATIDA	-07 57' 03,28393"	-35 22' 52,96980"	0,467	-
34	MUD. PAVIMENTO - CALÇAMENTO	-07 57' 04,95309"	-35 22' 54,00052"	0,082	-
35	ESC. EST. ANTÔNIO INÁCIO	-07 57' 04,34554"	-35 22' 54,96035"	0,043	DESEMBARQUE
36	MUD. PAVIMENTO - ASFALTO	-07 57' 01,92609"	-35 23' 07,29323"	0,422	-
37	CRECHE MUN. CLOTILDE MARIA/ESC. MUN. MANOEL BELO	-07 56' 41,55562"	-35 23' 22,82623"	0,966	DESEMBARQUE
38	ESC. EST. PROFA. MARILENE CHAVES DE SANTANA	-07 56' 43,13468"	-35 23' 38,80250"	0,955	DESEMBARQUE

PREFEITURA MUNICIPAL DE FEIRA NOVA - PE
FLS

C-PLUG
Technology solutions

MAPA GEORREFERENCIADO DE ROTA DO TRANSPORTE ESCOLAR

ROTA 12 - outubro/2023

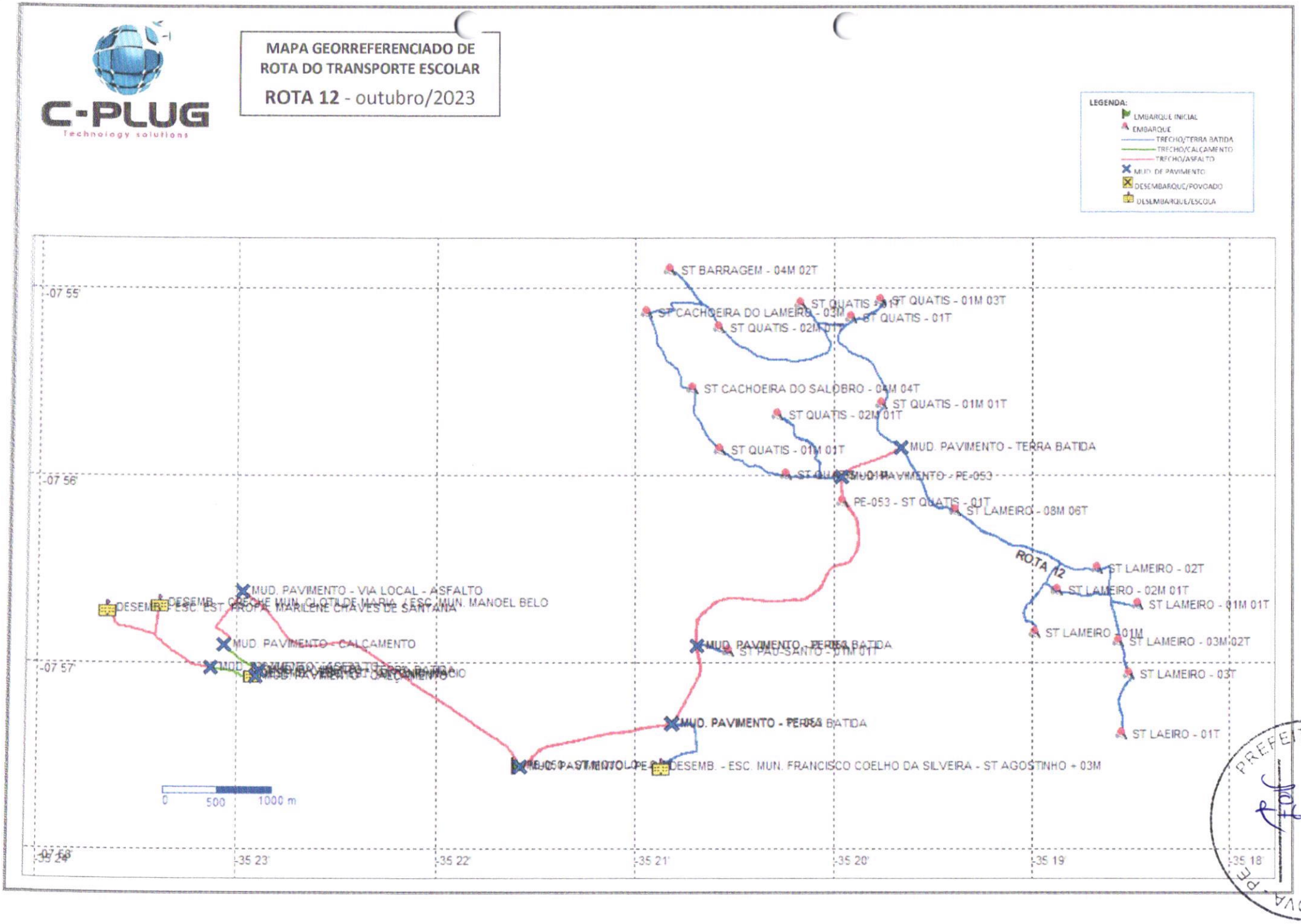

PREFEITURA
FLS

C-PLUG
Technology solutions

MAPA GEORREFERENCIADO DE ROTA DO TRANSPORTE ESCOLAR

ROTA 12 - outubro/2023

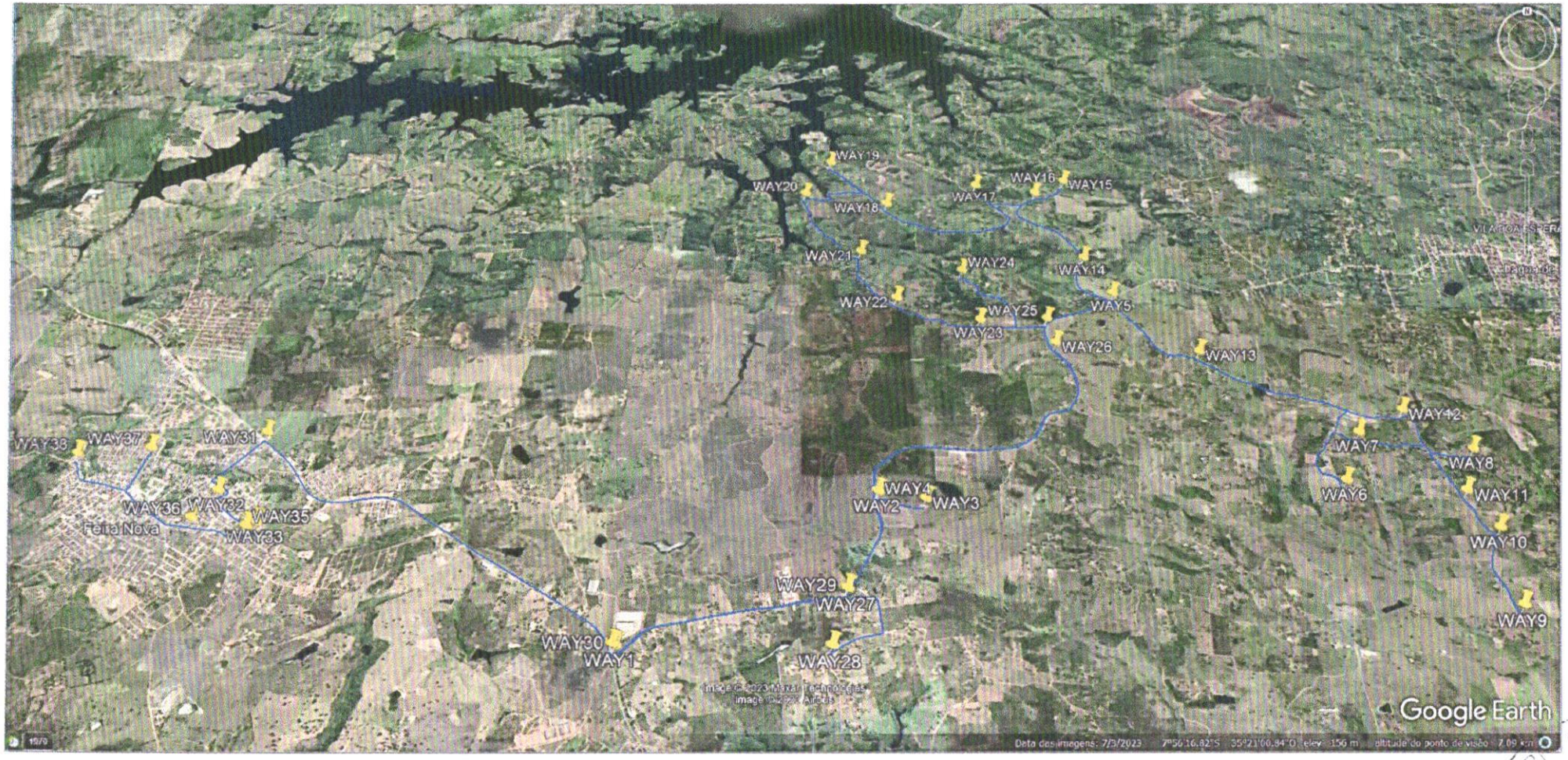

FLS 108

C-PLUG
Technology solutions

MAPA GEORREFERENCIADO DE ROTA DO TRANSPORTE ESCOLAR

ROTA 12 - outubro/2023

FLS 109

EIRA NOVA - PE

C-PLUG
Technology solutions

PREFEITURA MUNICIPAL DE FEIRA NOVA/PE

ORIGEM	ITINERÁRIO	DESTINO FINAL
SÍTIO AGOSTINHO.	SÍTIOS AGOSTINHO, PE-053 E CACHOEIRA SALOBRO.	SÍTIO CACHOEIRA SALOBRO.

ESCOLAS/REGIÕES ATENDIDAS (ESC. EST. ANTÔNIO INÁCIO)

TURNO	QNT ALUNOS	PORTE VEÍCULO	V_m = m/s	TEMPO DA ROTA	km DIF. ACESSO	km TERRA BATIDA	km CALÇAMENTO	km ASFALTO	VOLTA Km/TOTAL
Manhã	20	MICRO	20,7 km/h	00:23:40	-	0,325	-	7,283	**7,607 km**
Tarde	23	=	=	=	-	0,325	-	7,283	**7,607 km**
Noite									
TOTAL ALUNOS	**43**			**Km TOTAL**	-	**0,650**	-	**14,566**	**15,214 km**

MAPA GEORREFERENCIADO DE ROTA DO TRANSPORTE ESCOLAR - ROTA 13 - OUTUBRO/2023

WAY POINT	LOCALIDADE	COORDENADAS		DISTÂNCIA km	ALUNOS
		LATITUDE	LONGITUDE		
1	ESC. MUN. FRANCISCO COELHO DA SILVEIRA - ST AGOSTINHO - ORIGEM	-07 57' 33,63638''	-35 20' 52,08166''	0,000	43
2	MUD. PAVIMENTO - PE-053	-07 57' 20,16518''	-35 20' 48,79659''	0,841	-
3	MUD. PAVIMENTO - TERRA BATIDA - ST CACHOEIRA DO SALOBRO	-07 57' 21,08443''	-35 20' 58,62050''	0,328	-
4	ST CACHOEIRA DO SALOBRO	-07 56' 33,94343''	-35 21' 03,12265''	1,581	DESEMBARQUE
5	ST CACHOEIRA DO SALOBRO	-07 56' 27,23118''	-35 21' 01,48273''	0,259	DESEMBARQUE
6	ST CACHOEIRA DO SALOBRO	-07 55' 33,82418''	-35 21' 12,98786''	2,164	DESEMBARQUE
7	ST CACHOEIRA DO SALOBRO	-07 56' 06,34370''	-35 21' 18,02237''	1,052	DESEMBARQUE
8	ST CACHOEIRA DO SALOBRO	-07 56' 41,87684''	-35 21' 27,53975''	1,382	DESEMBARQUE

PREFEITURA MUNICIPAL DE FEIRA NOVA - PE
FLS

C-PLUG
Technology solutions

MAPA GEORREFERENCIADO DE ROTA DO TRANSPORTE ESCOLAR

ROTA 13 - outubro/2023

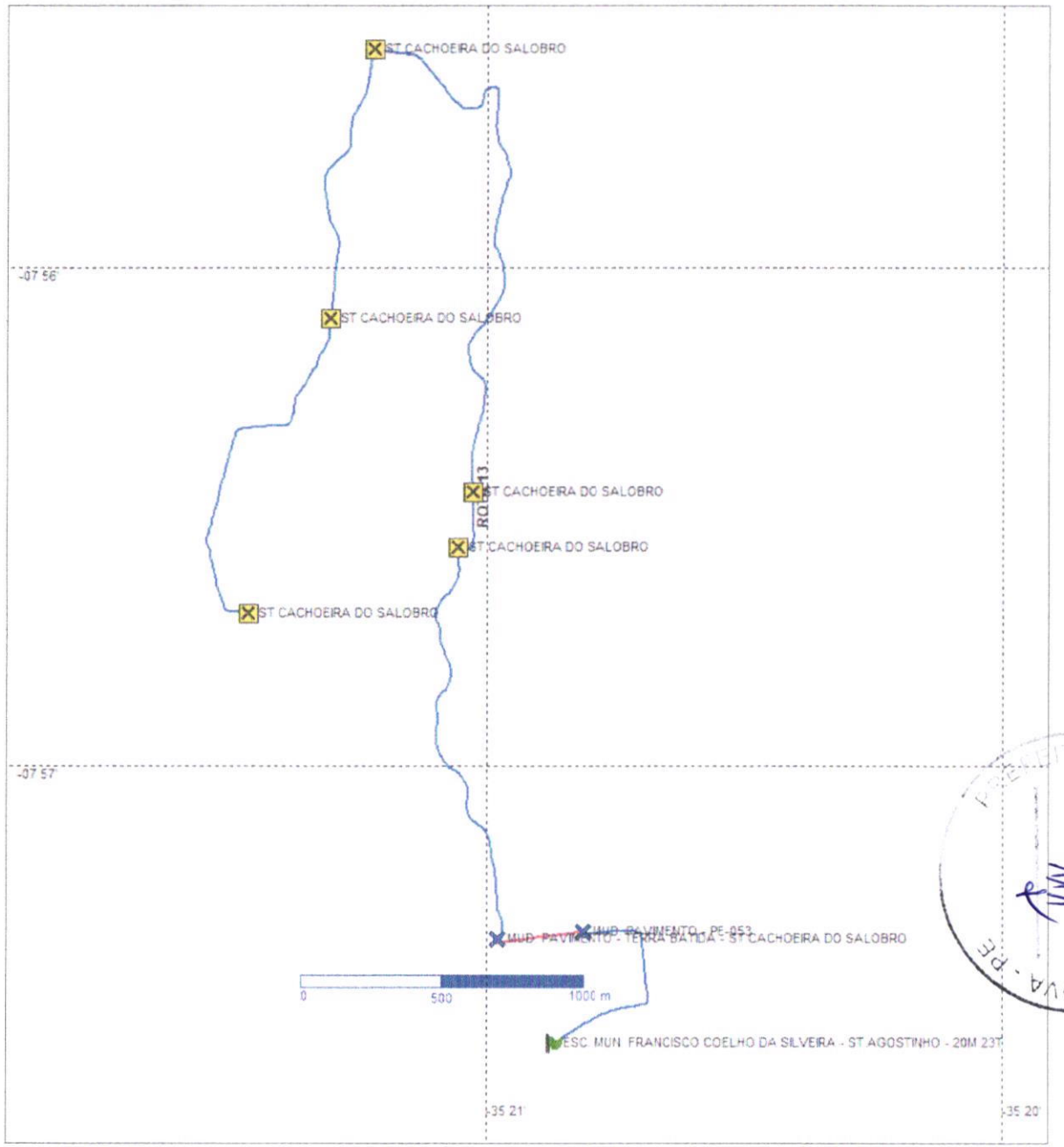

LEGENDA:
- EMBARQUE INICIAL
- EMBARQUE
- TRECHO/TERRA BATIDA
- TRECHO/CALÇAMENTO
- TRECHO/ASFALTO
- MUD. DE PAVIMENTO
- DESEMBARQUE/POVOADO
- DESEMBARQUE/ESCOLA

C-PLUG
Technology solutions

MAPA GEORREFERENCIADO DE ROTA DO TRANSPORTE ESCOLAR

ROTA 13 - outubro/2023

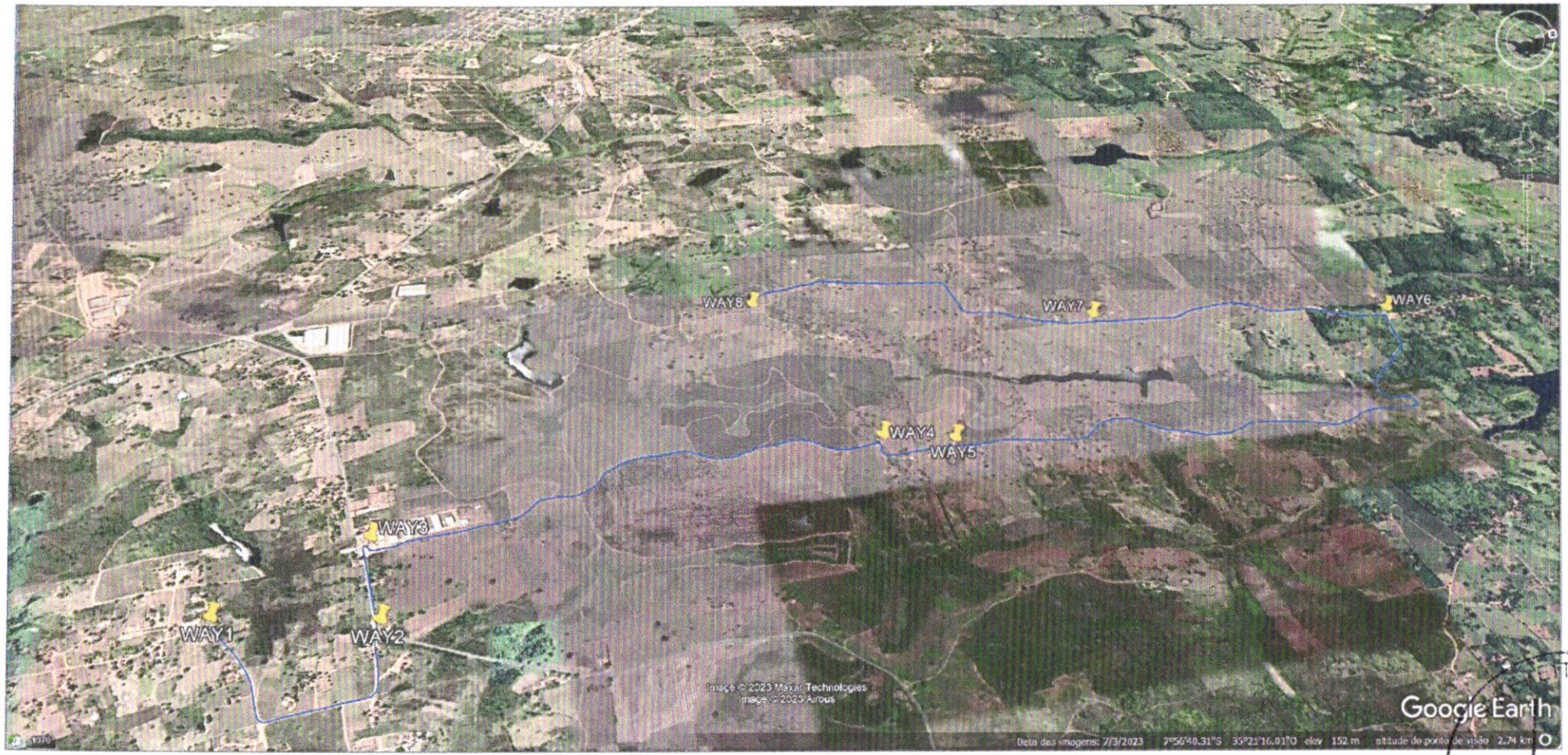

FEIRA NOVA - PE

C-PLUG
Technology solutions

PREFEITURA MUNICIPAL DE FEIRA NOVA/PE

ORIGEM	ITINERÁRIO	DESTINO FINAL
PE-050 - CIDADE	PE-050/CIDADE, LOT. JACARÉ E CIDADE.	CIDADE.
ESCOLAS/REGIÕES ATENDIDAS	(ESC. MUN. IVA FERREIRA DE SOUZA) (ESC. MUN. JOÃO MURILO DE OLIVEIRA) (ESC. EST. ANTÔNIO INÁCIO) (ESC. MUN. PE. NICOLAU PIMENTEL) (ESC. EST. PROFA. MARILENE CHAVES DE SANTANA)	

TURNO	QNT ALUNOS	PORTE VEÍCULO	v_m = m/s	TEMPO DA ROTA	km DIF. ACESSO	km TERRA BATIDA	km CALÇAMENTO	km ASFALTO	IDA/VOLTA Km/TOTAL
Manhã	72	ÔNIBUS (2 VEÍCULOS)	38,8 km/h	00:19:45	-	0,533	0,927	7,175	17,270 km
Tarde									
Noite									
TOTAL ALUNOS	72			Km TOTAL	-	2,132	3,708	28,700	34,540 km

MAPA GEORREFERENCIADO DE ROTA DO TRANSPORTE ESCOLAR - ROTA 14 - OUTUBRO/2023

WAY POINT	LOCALIDADE	COORDENADAS		DISTÂNCIA km	ALUNOS
		LATITUDE	LONGITUDE		
1	PE-050 - ORIGEM	-07 54' 48,65102''	-35 25' 01,75117''	0,000	02
2	PE-050	-07 54' 56,93312''	-35 24' 52,04977''	0,404	06
3	PE-050 - FAZENDA HAVANA	-07 55' 39,90168''	-35 24' 13,51232''	1,812	01
4	MUD. PAVIMENTO - VIA LOCAL - TERRA BATIDA	-07 56' 06,54562''	-35 23' 31,26815''	1,537	-
5	LOTEAMENTO JACARÉ	-07 55' 58,43349''	-35 23' 30,52758''	0,262	35
6	MUD. PAVIMENTO - TERRA BATIDA - VIA LOCAL	-07 56' 06,65720''	-35 23' 31,54280''	0,251	-
7	PE-050 - BAIRRO SÃO JOSÉ DA CACHOEIRA	-07 56' 12,43800''	-35 23' 25,20319''	0,272	28
8	MUD. PAVIMENTO - VIA LOCAL - ASFALTO	-07 56' 37,65436''	-35 22' 57,80159''	1,168	DESEMBARQUE
9	ESC. MUN. IVA FERREIRA DE SOUZA	-07 56' 41,72618''	-35 23' 00,59566''	0,157	DESEMBARQUE
10	ESC. MUN. JOÃO MURILO DE OLIVEIRA	-07 56' 49,98369''	-35 23' 05,00362''	0,341	-
11	MUD. PAVIMENTO - CALÇAMENTO	-07 56' 54,72265''	-35 23' 03,80288''	0,235	-
12	MUD. PAVIMENTO - TERRA BATIDA	-07 57' 03,44873''	-35 22' 53,13460''	0,452	-
13	MUD. PAVIMENTO - CALÇAMENTO	-07 57' 05,05952''	-35 22' 54,13785''	0,085	-
14	ESC. EST. ANTÔNIO INÁCIO	-07 57' 04,51034''	-35 22' 55,12514''	0,044	DESEMBARQUE
15	MUD. PAVIMENTO - ASFALTO	-07 57' 02,09089''	-35 23' 07,45802''	0,422	-
16	ESC. MUN. PE. NICOLAU PIMENTEL	-07 56' 51,42203''	-35 23' 25,05472''	0,664	DESEMBARQUE
17	ESC. EST. PROFA. MARILENE CHAVES DE SANTANA	-07 56' 43,29948''	-35 23' 38,96730''	0,529	DESEMBARQUE

PREFEITURA MUNICIPAL DE FEIRA NOVA - PE
FLS

C-PLUG
Technology solutions

MAPA GEORREFERENCIADO DE ROTA DO TRANSPORTE ESCOLAR

ROTA 14 - outubro/2023

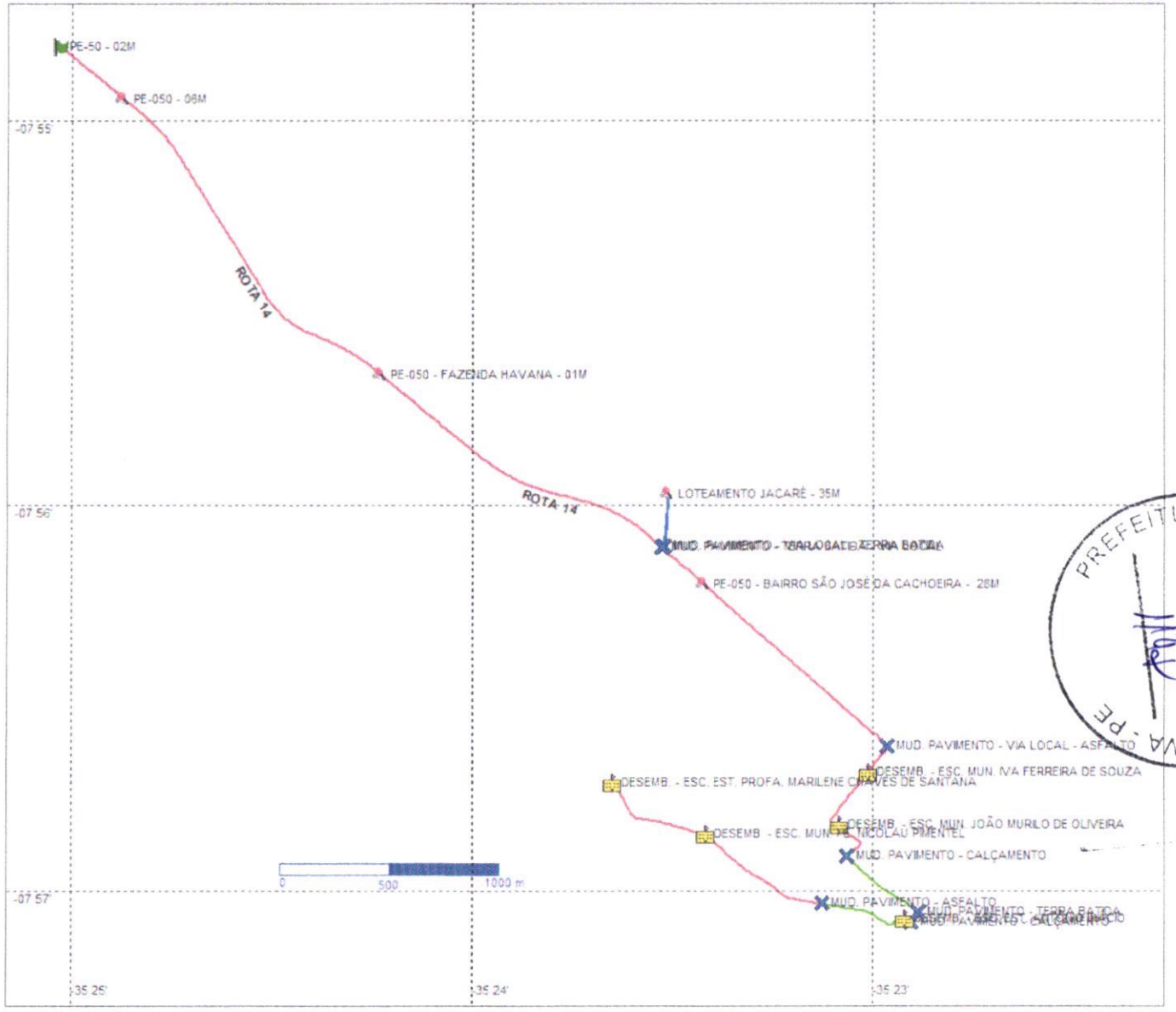

PREFEITURA MU... SERRA NOVA - PE

C-PLUG
Technology solutions

MAPA GEORREFERENCIADO DE ROTA DO TRANSPORTE ESCOLAR

ROTA 14 - outubro/2023

PREFEITURA MUNICIPAL DE FEIRA NOVA - PE

C-PLUG
Technology solutions

MAPA GEORREFERENCIADO DE ROTA DO TRANSPORTE ESCOLAR

ROTA 14 - outubro/2023

PREFEITURA MUNICIPAL DE FEIN
FLS
116

C-PLUG
Technology solutions

PREFEITURA MUNICIPAL DE FEIRA NOVA/PE

ORIGEM	ITINERÁRIO	DESTINO FINAL
LOTEAMENTO JACARÉ	LOTEAMENTO JACARÉ, PE-050 E CIDADE	CIDADE.

ESCOLAS/REGIÕES ATENDIDAS

(ESC. MUN. IVA FERREIRA DE SOUZA)
(ESC. MUN. JOÃO MURILO DE OLIVEIRA)
(ESC. MUN. PE. NICOLAU PIMENTEL)
(ESC. EST. PROFA. MARILENE CHAVES DE SANTANA)

TURNO	QNT ALUNOS	PORTE VEÍCULO	v_m = m/s	TEMPO DA ROTA	km DIF. ACESSO	km TERRA BATIDA	km CALÇAMENTO	km ASFALTO	IDA/VOLTA Km/TOTAL
Manhã	50	ÔNIBUS	33,5 km/h	00:21:17	-	0,266	0,411	3,622	**8,598 km**
Tarde	45	=	=	=	-	0,266	0,411	3,622	**8,598 km**
Noite									
TOTAL ALUNOS	**95**			**Km TOTAL**	-	**0,532**	**0,822**	**7,244**	**17,196 km**

MAPA GEORREFERENCIADO DE ROTA DO TRANSPORTE ESCOLAR - ROTA 15 - OUTUBRO/2023

WAY POINT	LOCALIDADE	COORDENADAS			ALUNOS
		LATITUDE	LONGITUDE	DISTÂNCIA km	
1	LOTEAMENTO JACARÉ - ORIGEM	-07 56' 05,10809''	-35 23' 24,25390''	0,000	55
2	LOTEAMENTO JACARÉ	-07 56' 11,45330''	-35 23' 24,84097''	0,214	40
3	MUD. PAVIMENTO - ASFALTO - PE-050	-07 56' 12,68241''	-35 23' 25,11673''	0,055	-
4	MUD. PAVIMENTO - ASFALTO - VIA LOCAL	-07 56' 37,56034''	-35 22' 58,53370''	1,124	-
5	ESC. MUN. IVA FERREIRA DE SOUZA	-07 56' 41,56482''	-35 23' 00,40340''	0,155	DESEMBARQUE
6	ESC. MUN. JOÃO MURILO DE OLIVEIRA	-07 56' 49,81889''	-35 23' 04,83883''	0,345	DESEMBARQUE
7	CRECHE MUN. CLOTILDE MARIA / ESC. MUN. MANOEL BELO	-07 56' 41,55562''	-35 23' 22,82623''	1,437	DESEMBARQUE
8	ESC. MUN. PE. NICOLAU PIMENTEL	-07 56' 51,25723''	-35 23' 24,88992''	0,424	DESEMBARQUE
9	MUD. PAVIMENTO - CALÇAMENTO	-07 56' 50,07729''	-35 23' 29,12018''	0,134	-
10	ESC. MUN. PROFA. MARGARIDA RAMALHO	-07 56' 58,24871''	-35 23' 32,35545''	0,411	DESEMBARQUE

PREFEITURA MUNICIPAL DE FEIRA NOVA - PE
FLS

C-PLUG
Technology solutions

MAPA GEORREFERENCIADO DE ROTA DO TRANSPORTE ESCOLAR

ROTA 15 - outubro/2023

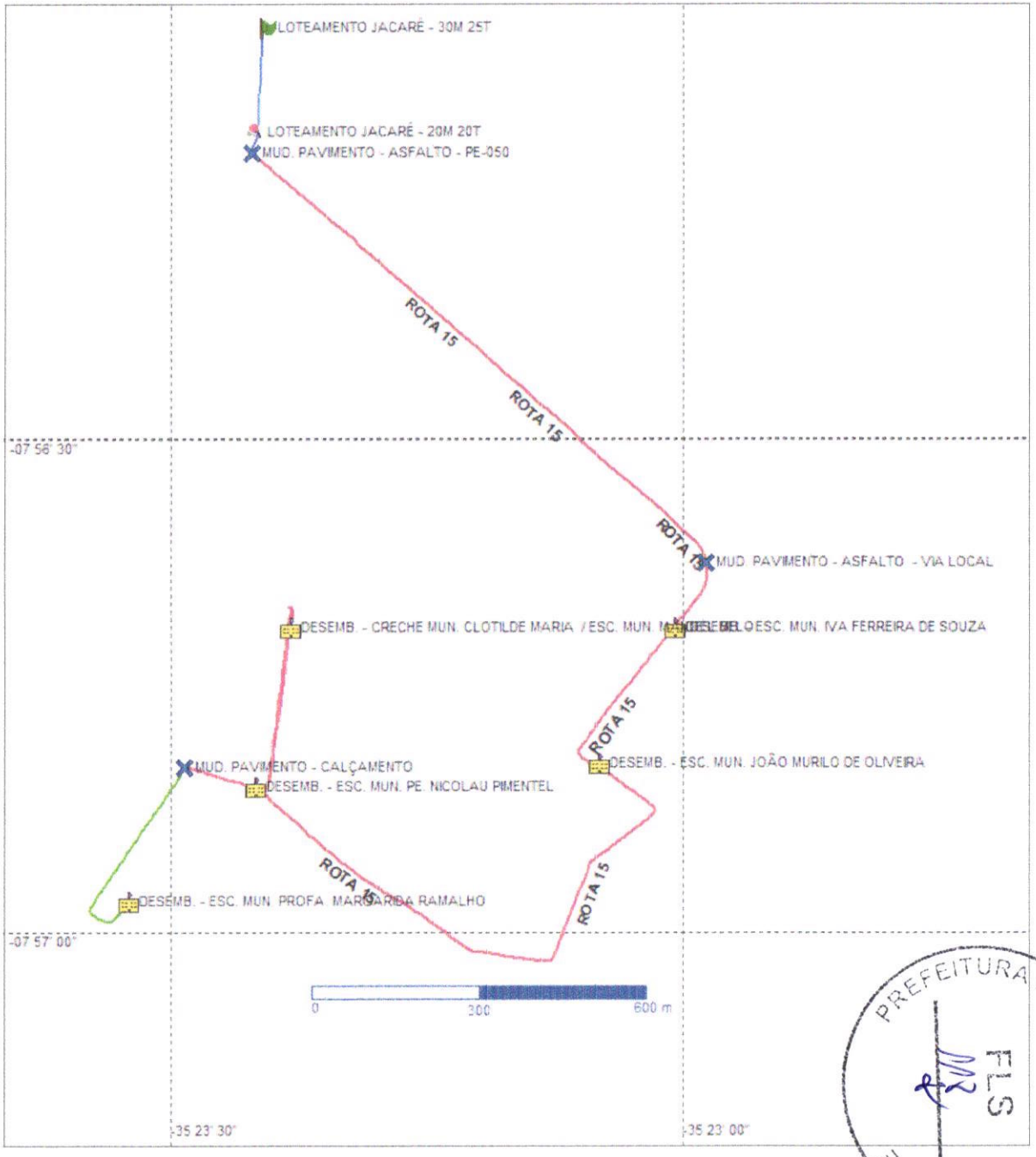

LEGENDA:
- EMBARQUE INICIAL
- EMBARQUE
- TRECHO/TERRA BATIDA
- TRECHO/CALÇAMENTO
- TRECHO/ASFALTO
- MUD. DE PAVIMENTO
- DESEMBARQUE/POVOADO
- DESEMBARQUE/ESCOLA

PREFEITURA MUNICIPAL DE FEIRA NOVA - PE
FLS

C-PLUG
Technology solutions

MAPA GEORREFERENCIADO DE ROTA DO TRANSPORTE ESCOLAR

ROTA 15 - outubro/2023

PREFEITURA MUNICIPAL DE FEIRA NOVA - PE
FLS
M9

C-PLUG
Technology solutions

PREFEITURA MUNICIPAL DE FEIRA NOVA/PE

ORIGEM	ITINERÁRIO	DESTINO FINAL
CIDADE.	CIDADE, SÍTIOS NOVO, QUATRO CONTAS, PITOMBEIRA, TERRA NOVA E AÇUDINHO.	CIDADE.
ESCOLAS/REGIÕES ATENDIDAS	(ESC. MUN. MANOEL ANTÔNIO DE AGUIAR) (ESC. EST. PROFA. MARILENE CHAVES DE SANTANA) (ESC. MUN. PE. NICOLAU PIMENTEL) (ESC. EST. ANTÔNIO INÁCIO) (ESC. MUN. JOÃO MURILO DE OLIVEIRA) (ESC. MUN. IVA FERREIRA DE SOUZA)	

TURNO	QNT ALUNOS	PORTE VEÍCULO	v_m = m/s	TEMPO DA ROTA	km DIF. ACESSO	km TERRA BATIDA	km CALÇAMENTO	km ASFALTO	IDA/VOLTA Km/TOTAL
Manhã	74	ÔNIBUS (2 VEÍCULOS)	26,3 km/h	00:59:26	-	12,400	1,478	2,741	**66,476 km**
Tarde	37	=	=	=	-	12,400	1,478	2,741	**33,238 km**
Noite									
TOTAL ALUNOS	111			Km TOTAL	-	24,800	2,956	5,482	99,714 km

MAPA GEORREFERENCIADO DE ROTA DO TRANSPORTE ESCOLAR - ROTA 16 - OUTUBRO/2023

WAY POINT	LOCALIDADE	COORDENADAS		DISTÂNCIA km	ALUNOS
		LATITUDE	LONGITUDE		
1	FEIRA NOVA - CENTRO - ORIGEM	-07 56' 56,43066''	-35 23' 18,83927''	0,000	03
2	MUD. PAVIMENTO - TERRA BATIDA	-07 56' 42,34364''	-35 23' 41,70229''	0,886	-
3	MUD. PAVIMENTO - CALÇAMENTO	-07 56' 34,69003''	-35 24' 15,45410''	1,119	-
4	ST. NOVO	-07 56' 34,84177''	-35 24' 15,46658''	0,012	06
5	MUD. PAVIMENTO - TERRA BATIDA	-07 56' 42,27213''	-35 24' 15,92147''	0,237	-
6	ST. QUATRO CONTAS	-07 57' 03,43609''	-35 24' 40,03072''	1,136	35
7	ST. QUATRO CONTAS	-07 57' 13,36110''	-35 24' 47,66119''	0,390	05
8	ST. PITOMBEIRA	-07 57' 52,73711''	-35 25' 14,38930''	1,461	04
9	ST. PITOMBEIRA	-07 57' 59,58078''	-35 25' 15,22378''	0,231	02
10	ST. PITOMBEIRA	-07 58' 19,90251''	-35 25' 16,56510''	0,754	05
11	ESC. MUN. MANOEL ANTÔNIO DE AGUIAR - ST TERRA NOVA	-07 58' 33,35217''	-35 25' 24,01343''	0,509	07
12	ST. TERRA NOVA	-07 58' 30,57949''	-35 25' 29,64623''	0,232	01
13	ST. AÇUDINHO	-07 58' 21,43854''	-35 25' 43,35711''	0,514	03
14	ST. AÇUDINHO	-07 58' 17,99997''	-35 25' 46,98010''	0,166	05
15	ST. AÇUDINHO	-07 58' 10,70778''	-35 25' 46,31538''	0,249	16
16	ST. AÇUDINHO	-07 57' 48,54095''	-35 25' 34,50937''	0,791	03
17	ST. PITOMBEIRA	-07 57' 53,47031''	-35 25' 15,77655''	0,722	01
18	ST. QUATRO CONTAS	-07 57' 07,82050''	-35 24' 43,59630''	1,733	14
19	ST. QUATRO CONTAS	-07 56' 55,27427''	-35 24' 27,96889''	0,642	01

PREFEITURA MUNICIPAL DE FEIRA NOVA - PE
FLS 120

20	MUD. PAVIMENTO - CALÇAMENTO	-07 5[illegible]2,20347''	-35 24' 15,88027''	0,663	-
21	MUD. PAVIMENTO - TERRA BATIDA	-07 56' 34,80504''	-35 24' 15,27557''	0,229	-
22	MUD. PAVIMENTO - ASFALTO	-07 56' 42,41745''	-35 23' 41,64736''	1,119	-
23	ESC. EST. PROFA. MARILENE CHAVES DE SANTANA	-07 56' 42,83159''	-35 23' 39,50752''	0,063	DESEMBARQUE
24	ESC. MUN. PE. NICOLAU PIMENTEL	-07 56' 51,41859''	-35 23' 25,06845''	0,566	DESEMBARQUE
25	MUD. PAVIMENTO - ASFALTO	-07 57' 02,09089''	-35 23' 07,45802''	0,653	-
26	ESC. EST. ANTÔNIO INÁCIO	-07 57' 04,50175''	-35 22' 55,11141''	0,429	DESEMBARQUE
27	MUD. PAVIMENTO - CALÇAMENTO	-07 57' 05,11102''	-35 22' 54,13785''	0,033	-
28	MUD. PAVIMENTO - TERRA BATIDA	-07 57' 03,61696''	-35 22' 53,03847''	0,053	-
29	MUD. PAVIMENTO - CALÇAMENTO	-07 56' 54,72265''	-35 23' 03,80288''	0,474	-
30	ESC. MUN. JOÃO MURILO DE OLIVEIRA	-07 56' 49,97339''	-35 23' 04,96243''	0,216	DESEMBARQUE
31	ESC. MUN. IVA FERREIRA DE SOUZA	-07 56' 41,74506''	-35 23' 00,58192''	0,337	DESEMBARQUE

PREFEITURA MUNICIPAL DE FEIRA NOVA - PE
FLS

C-PLUG
technology solutions

MAPA GEORREFERENCIADO DE ROTA DO TRANSPORTE ESCOLAR

ROTA 16 - outubro/2023

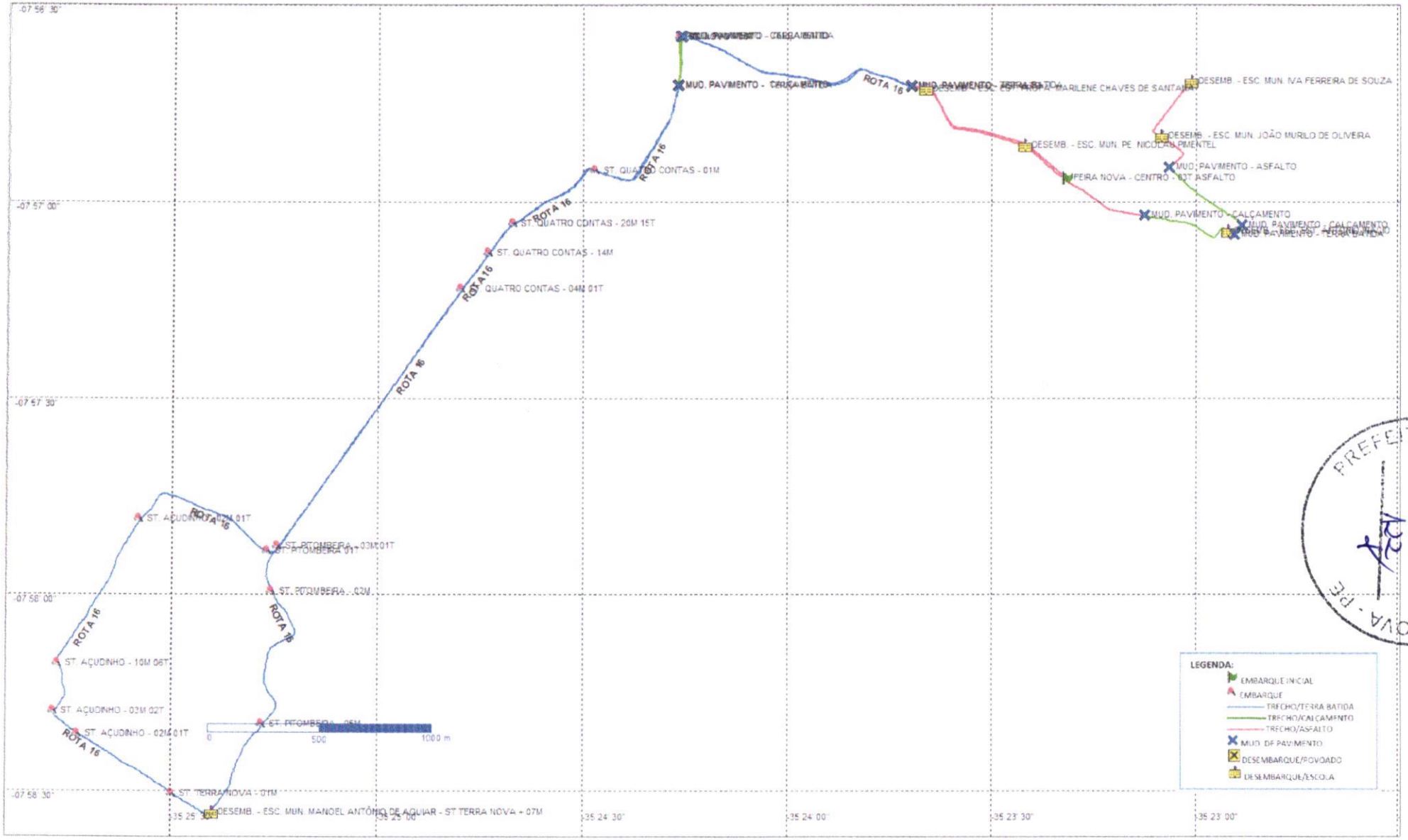

PREFEITURA MUNICIPAL DE FEIRA NOVA - PE

C-PLUG
Technology solutions

MAPA GEORREFERENCIADO DE ROTA DO TRANSPORTE ESCOLAR

ROTA 16 - outubro/2023

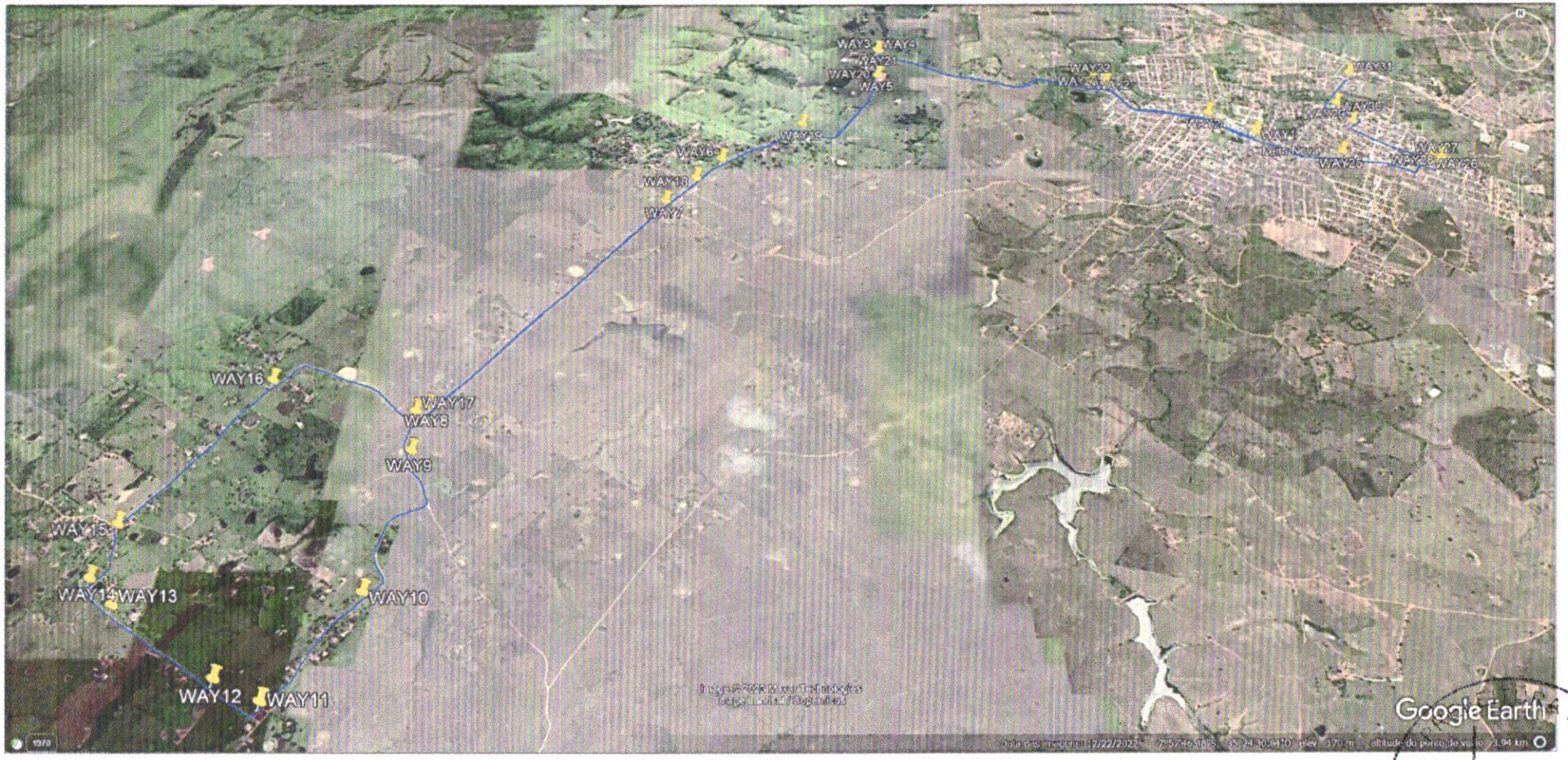

MUNICIPAL DE FEIRA NOVA - PE
FLS

C-PLUG
Technology solutions

MAPA GEORREFERENCIADO DE ROTA DO TRANSPORTE ESCOLAR

ROTA 16 - outubro/2023

PREFEITURA MUNICIPAL DE FEIRA NOVA - PE
FLS

C-PLUG
Technology solutions

PREFEITURA MUNICIPAL DE FEIRA NOVA/PE

ORIGEM	ITINERÁRIO	DESTINO FINAL
SÍTIO TANQUE VERDE.	SÍTIOS TANQUE VERDE, CACHOEIRA DO SALOBRO, PE-050, E SÍTIO AGOSTINHO.	SÍTIO AGOSTINHO.

ESCOLAS/REGIÕES ATENDIDAS

(ESC. MUN. MANOEL ANTÔNIO DE AGUIAR)
(ESC. EST. PROFA. MARILENE CHAVES DE SANTANA)
(ESC. MUN. PE. NICOLAU PIMENTEL)
(ESC. EST. ANTÔNIO INÁCIO)
(ESC. MUN. JOÃO MURILO DE OLIVEIRA)
(ESC. MUN. IVA FERREIRA DE SOUZA)

TURNO	QNT ALUNOS	PORTE VEÍCULO	v_m = m/s	TEMPO DA ROTA	km DIF. ACESSO	km TERRA BATIDA	km CALÇAMENTO	km ASFALTO	IDA/VOLTA Km/TOTAL
Manhã	24	MICRO	19,3 km/h	00:25:44	-	7,668	-	0,302	**15,940 km**
Tarde	20	=	=	=	-	7,668	-	0,302	**15,940 km**
Noite									
TOTAL ALUNOS	44			Km TOTAL	-	15,336	-	0,604	31,880 km

MAPA GEORREFERENCIADO DE ROTA DO TRANSPORTE ESCOLAR - ROTA 17 - OUTUBRO/2023

WAY POINT	LOCALIDADE	COORDENADAS		DISTÂNCIA km	ALUNOS
		LATITUDE	LONGITUDE		
1	ST TANQUE VERDE - ORIGEM	-07 56' 41,52756''	-35 21' 27,74852''	0,000	02
2	ST TANQUE VERDE	-07 56' 12,05948''	-35 21' 19,76483''	1,178	01
3	ST TANQUE VERDE	-07 56' 04,53409''	-35 21' 17,77676''	0,243	02
4	ST CACHOEIRA DO SALOBRO	-07 55' 47,59111''	-35 21' 17,70698''	0,538	05
5	ST CACHOEIRA DO SALOBRO	-07 55' 33,65472''	-35 21' 12,92504''	0,467	08
6	ST CACHOEIRA DO SALOBRO	-07 55' 22,59944''	-35 21' 13,47459''	0,349	01
7	ST CACHOEIRA DO SALOBRO	-07 56' 14,90314''	-35 21' 00,08221''	2,147	05
8	ST CACHOEIRA DO SALOBRO	-07 56' 27,02850''	-35 21' 01,55072''	0,387	17
9	PE-050 - ST AGOSTINHO	-07 57' 20,99399''	-35 20' 58,03445''	1,819	01
10	MUD. PAVIMENTO - PE-050	-07 57' 21,30877''	-35 20' 57,86500''	0,014	-
11	MUD. PAVIMENTO - TERRA BATIDA	-07 57' 20,28953''	-35 20' 48,17455''	0,305	-
12	ST AGOSTINHO	-07 57' 20,05382''	-35 20' 43,68882''	0,147	02
13	ESC. MUN. FRANCISCO COELHO DA SILVEIRA - ST AGOSTINHO	-07 57' 33,58516''	-35 20' 52,15047''	0,678	DESEMBARQUE

PREFEITURA MUNICIPAL DE FEIRA NOVA - PE
FLS

C-PLUG
technology solutions

MAPA GEORREFERENCIADO DE ROTA DO TRANSPORTE ESCOLAR

ROTA 17 - outubro/2023

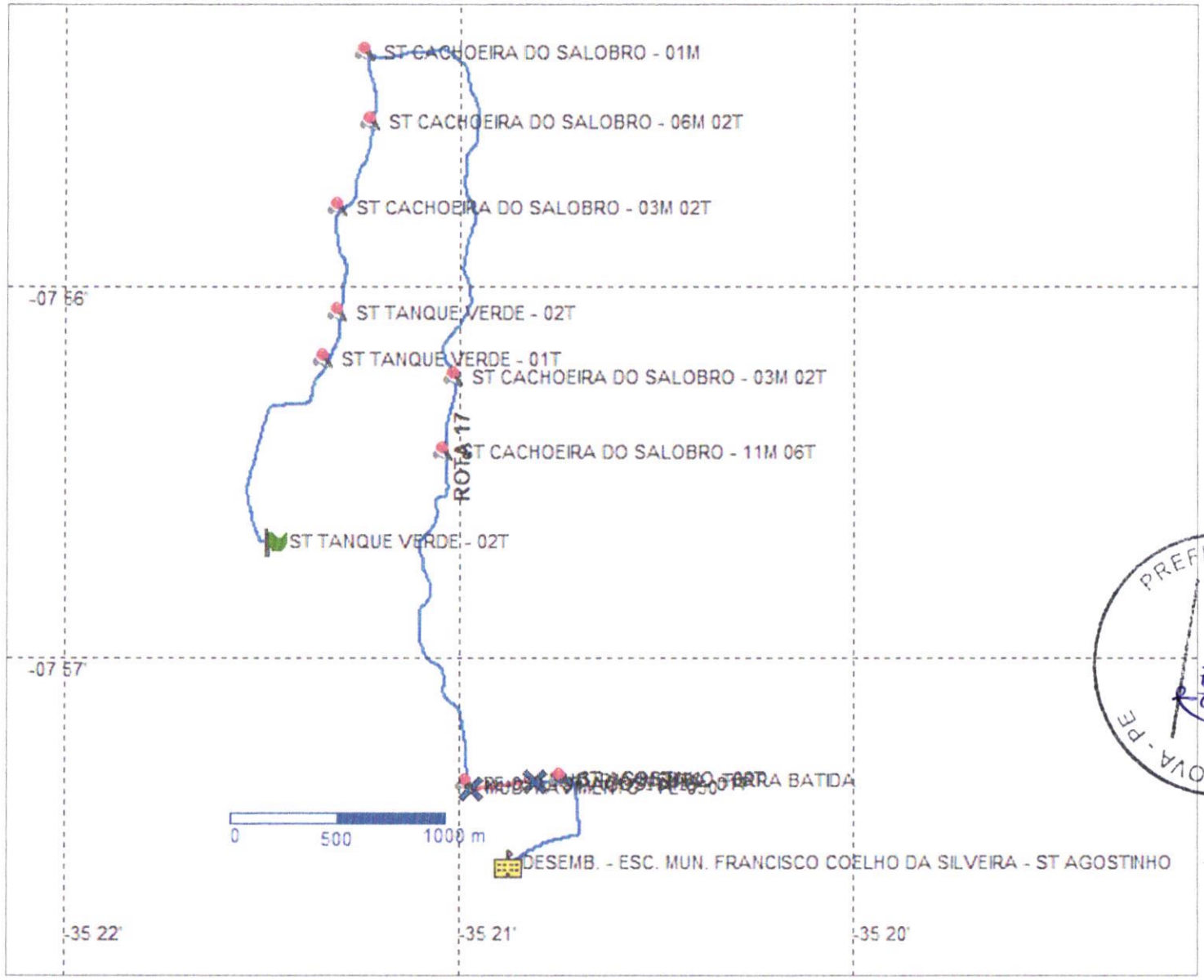

PREFEITURA ... EIRA NOVA - PE

C-PLUG
Technology solutions

MAPA GEORREFERENCIADO DE ROTA DO TRANSPORTE ESCOLAR

ROTA 17 - outubro/2023

C-PLUG
Technology solutions

PREFEITURA MUNICIPAL DE FEIRA NOVA/PE

ORIGEM	ITINERÁRIO	DESTINO FINAL
PE-050/LOTEAMENTO JACARÉ.	PE-050, LOTEAMENTO JACARÉ, VILA DO OURO, VILA DE EDUARDO E CIDADE.	CIDADE.
ESCOLAS/REGIÕES ATENDIDAS	(ESC. EST. ANTÔNIO INÁCIO)	

TURNO	QNT ALUNOS	PORTE VEÍCULO	V_m = m/s	TEMPO DA ROTA	km DIF. ACESSO	km TERRA BATIDA	km CALÇAMENTO	km ASFALTO	IDA/VOLTA Km/TOTAL
Manhã									
Tarde	30	MICRO	23,1 km/h	00:08:42	-	0,492	0,167	2,687	6,692 km
Noite									
TOTAL ALUNOS	30			Km TOTAL	-	0,492	0,167	2,687	6,692 km

MAPA GEORREFERENCIADO DE ROTA DO TRANSPORTE ESCOLAR - ROTA 18 - OUTUBRO/2023

WAY POINT	LOCALIDADE	COORDENADAS		DISTÂNCIA km	ALUNOS
		LATITUDE	LONGITUDE		
1	PE-050 - LOT. JACARÉ - ORIGEM	-07 56' 12,20704''	-35 23' 25,19370''	0,000	20
2	PE-050 - VILA DO OURO	-07 56' 49,89300''	-35 22' 46,39209''	1,671	08
3	PE-050 - VILA DE EDUARDO	-07 56' 54,46215''	-35 22' 27,74788''	0,633	02
4	MUD. PAVIMENTO - VIA LOCAL - TERRA BATIDA	-07 56' 55,25749''	-35 22' 39,58706''	0,379	-
5	MUD. PAVIMENTO - CALÇAMENTO	-07 57' 04,71695''	-35 22' 50,92664''	0,496	-
6	ESC. EST. ANTONIO INÁCIO	-07 57' 04,42448''	-35 22' 55,04179''	0,167	DESEMBARQUE

PREFEITURA MUNICIPAL DE FEIRA NOVA - PE
FLS

C-PLUG
Technology solutions

MAPA GEORREFERENCIADO DE ROTA DO TRANSPORTE ESCOLAR

ROTA 18 - outubro/2023

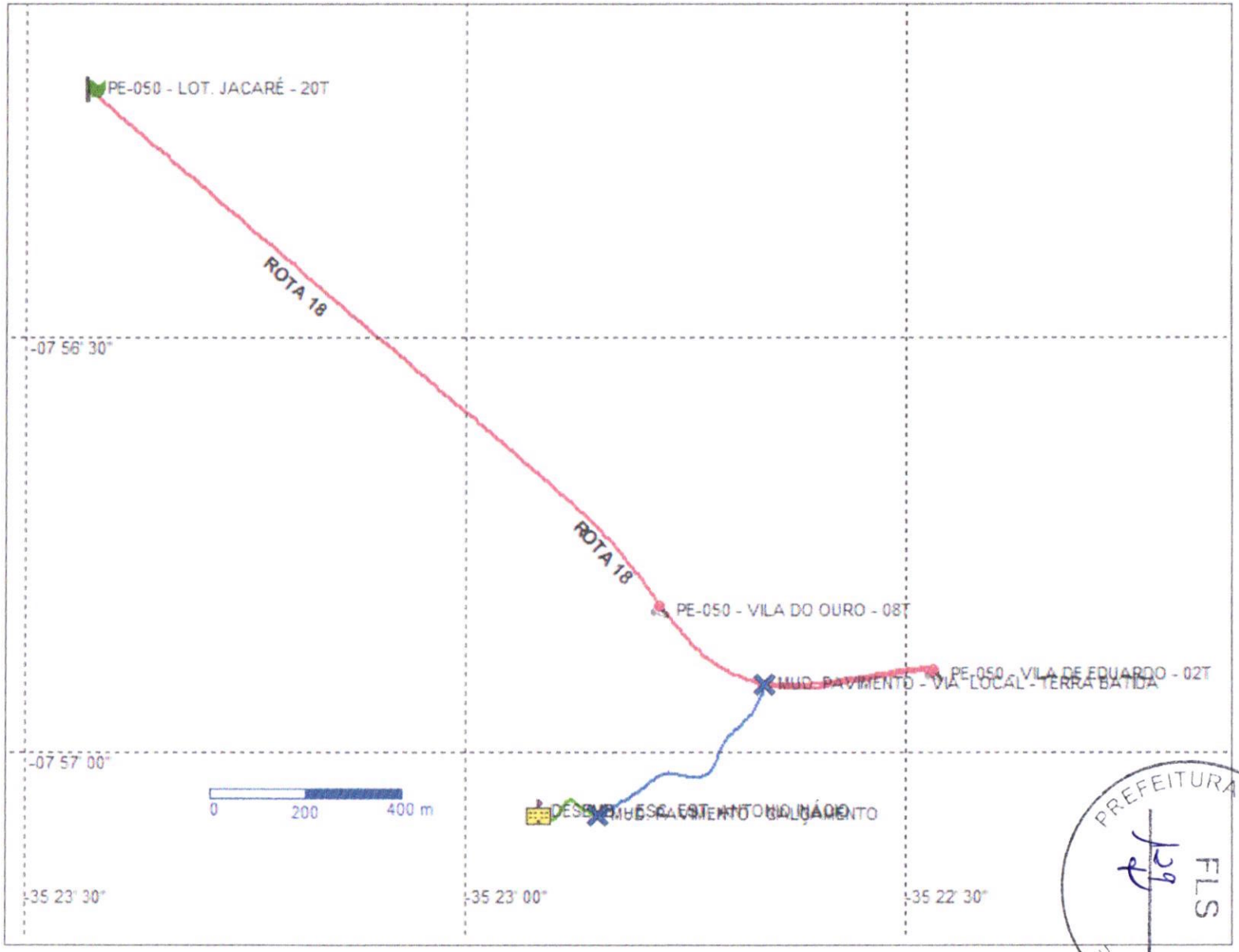

LEGENDA:
- EMBARQUE INICIAL
- EMBARQUE
- TRECHO/TERRA BATIDA
- TRECHO/CALÇAMENTO
- TRECHO/ASFALTO
- MUD. DE PAVIMENTO
- DESEMBARQUE/POVOADO
- DESEMBARQUE/ESCOLA

PREFEITURA MUNICIPAL DE FEIRA NOVA - PE
FLS

C-PLUG
Technology solutions

MAPA GEORREFERENCIADO DE ROTA DO TRANSPORTE ESCOLAR

ROTA 18 - outubro/2023

PREFEITURA MUNICIPAL DE FEIRA NOVA - PE
FLS
130

C-PLUG
Technology solutions

PREFEITURA MUNICIPAL DE FEIRA NOVA/PE

ORIGEM	ITINERÁRIO	DESTINO FINAL
PE-050/VILA DE EDUARDO.	PE-050, VILA DE EDUARDO, VILA DO OURO E CIDADE.	CIDADE.
ESCOLAS/REGIÕES ATENDIDAS	(ESC. MUN. JOÃO MURILO DE OLIVEIRA) - (ESC. MUN. PE. NICOLAU PIMENTEL)	

TURNO	QNT ALUNOS	PORTE VEÍCULO	v_m = m/s	TEMPO DA ROTA	km DIF. ACESSO	km TERRA BATIDA	km CALÇAMENTO	km ASFALTO	IDA/VOLTA Km/TOTAL
Manhã									
Tarde	20	VAN	23,1 km/h	00:08:42	-	-	-	2,454	4,908 km
Noite									
TOTAL ALUNOS	20			Km TOTAL	-	-	-	2,454	4,908 km

MAPA GEORREFERENCIADO DE ROTA DO TRANSPORTE ESCOLAR - ROTA 19 - OUTUBRO/2023

WAY POINT	LOCALIDADE	COORDENADAS		DISTÂNCIA km	ALUNOS
		LATITUDE	LONGITUDE		
1	PE-050 - VILA DE EDUARDO - ORIGEM	-07 56' 54,17905''	-35 22' 27,53156''	0,000	08
2	PE-050 - VILIA DO OURO	-07 56' 49,52748''	-35 22' 46,18066''	0,647	12
3	MUD. PAVIMENTO - VIA LOCAL - ASFALTO	-07 56' 37,63873''	-35 22' 57,69167''	0,512	-
4	ESC. MUN. JOÃO MURILO DE OLIVEIRA	-07 56' 49,08418''	-35 23' 06,22585''	0,446	DESEMBARQUE
5	ESC. MUN. PE. NICOLAU PIMENTEL	-07 56' 51,25723''	-35 23' 24,88992''	0,849	DESEMBARQUE

PREFEITURA MUNICIPAL DE FEIRA NOVA - PE
FLS

C-PLUG
technology solutions

MAPA GEORREFERENCIADO DE ROTA DO TRANSPORTE ESCOLAR

ROTA 19 - outubro/2023

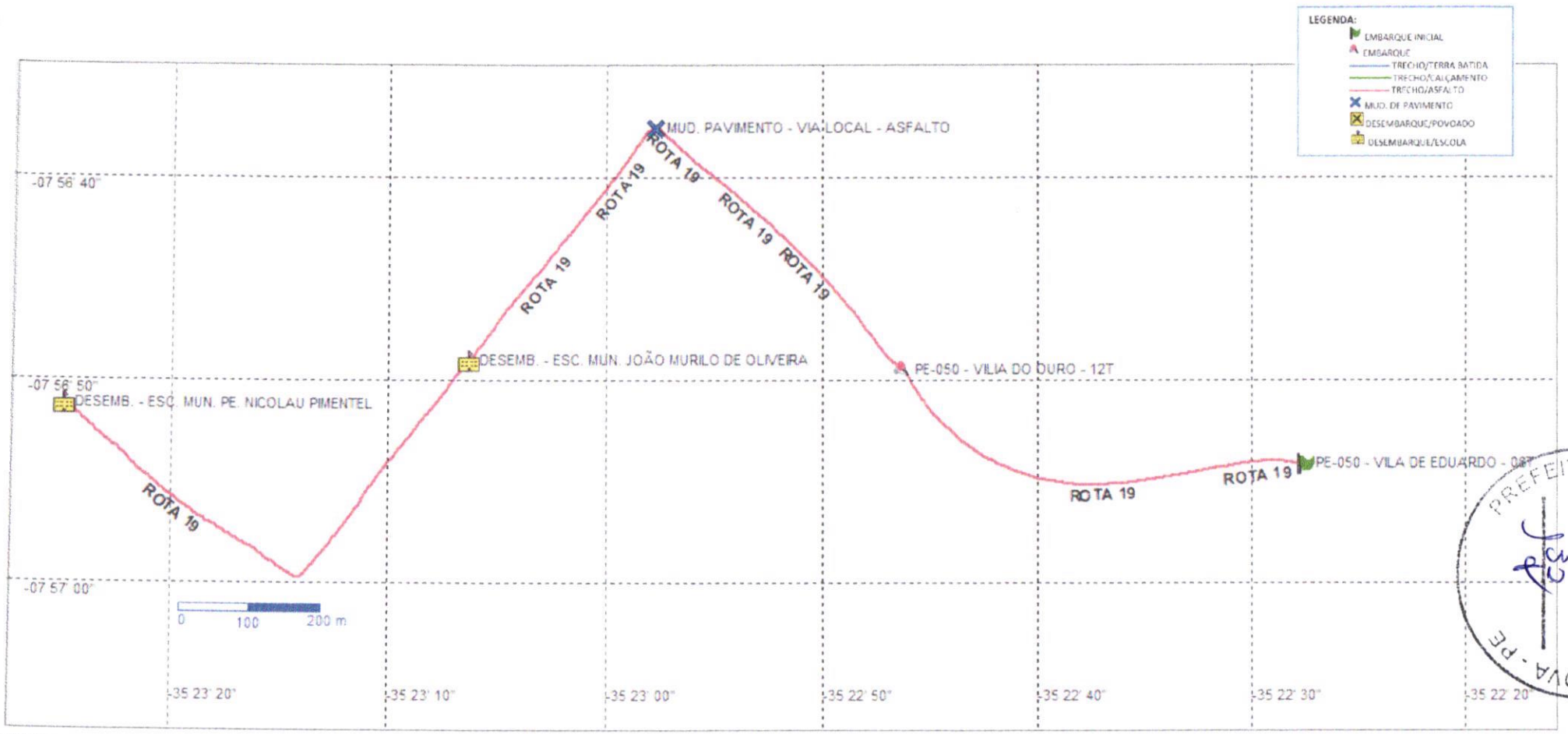

PREFEITURA
FLS
32
IRA NOVA - PE

C-PLUG
technology solutions

MAPA GEORREFERENCIADO DE ROTA DO TRANSPORTE ESCOLAR

ROTA 19 - outubro/2023

FLS

C-PLUG
Technology solutions

PREFEITURA MUNICIPAL DE FEIRA NOVA/PE

ORIGEM	ITINERÁRIO	DESTINO FINAL
CIDADE.	CIDADE, LOTEAMENTO JACARÉ, SÍTIOS CACHOEIRA DO CUMBE, ALVES, BARRAGEM E SEBO.	SÍTIO SEBO.
ESCOLAS/REGIÕES ATENDIDAS	(ESC. MUN. JOÃO MURILO DE OLIVEIRA) (ESC. MUN. PE. NICOLAU PIMENTEL)	

TURNO	QNT ALUNOS	PORTE VEÍCULO	V_m = m/s	TEMPO DA ROTA	km DIF. ACESSO	km TERRA BATIDA	km CALÇAMENTO	km ASFALTO	VOLTA Km/TOTAL
Manhã									
Tarde	35	ÔNIBUS	23,1 km/h	00:25:22	-	6,952	1,044	2,237	**10,233 km**
Noite									
TOTAL ALUNOS	35			Km TOTAL	-	6,952	1,044	2,237	**10,233 km**

MAPA GEORREFERENCIADO DE ROTA DO TRANSPORTE ESCOLAR - ROTA 20 - OUTUBRO/2023

WAY POINT	LOCALIDADE	COORDENADAS		DISTÂNCIA km	ALUNOS
		LATITUDE	LONGITUDE		
1	ESC. EST. ANTÔNIO INÁCIO - ORIGEM	-07 57' 04,37644''	-35 22' 54,90542''	0,000	35
2	MUD. PAVIMENTO - ASFALTO	-07 57' 01,95699''	-35 23' 07,23830''	0,428	-
3	MUD. PAVIMENTO - PE-050	-07 56' 37,82305''	-35 22' 57,52160''	1,080	-
4	MUD. PAVIMENTO - CALÇAMENTO	-07 56' 12,14915''	-35 23' 24,95138''	1,162	-
5	LOT. JACARÉ	-07 56' 04,89555''	-35 23' 24,24271''	0,229	DESEMBARQUE
6	LOT. JACARÉ	-07 55' 58,94238''	-35 23' 23,91040''	0,182	DESEMBARQUE
7	MUD. PAVIMENTO - TERRA BATIDA	-07 55' 58,35592''	-35 23' 30,53624''	0,199	DESEMBARQUE
8	LOT. JACARÉ	-07 55' 53,59409''	-35 23' 30,35967''	0,154	DESEMBARQUE
9	ST CACHOEIRA DO CUMBE	-07 54' 59,79965''	-35 22' 51,09114''	2,637	DESEMBARQUE
10	ST CACHOEIRA DOS ALVES	-07 54' 55,05940''	-35 22' 12,83695''	1,296	DESEMBARQUE
11	ST BARRAGEM	-07 54' 41,91657''	-35 21' 45,00156''	1,014	DESEMBARQUE
12	ST SEBO	-07 54' 33,58777''	-35 21' 19,59759''	0,913	DESEMBARQUE
13	ST SEBO	-07 54' 08,16133''	-35 21' 08,99674''	0,939	DESEMBARQUE

PREFEITURA MUNICIPAL DE FEIRA NOVA - PE
FLS

C-PLUG
Technology solutions

MAPA GEORREFERENCIADO DE ROTA DO TRANSPORTE ESCOLAR

ROTA 20 - outubro/2023

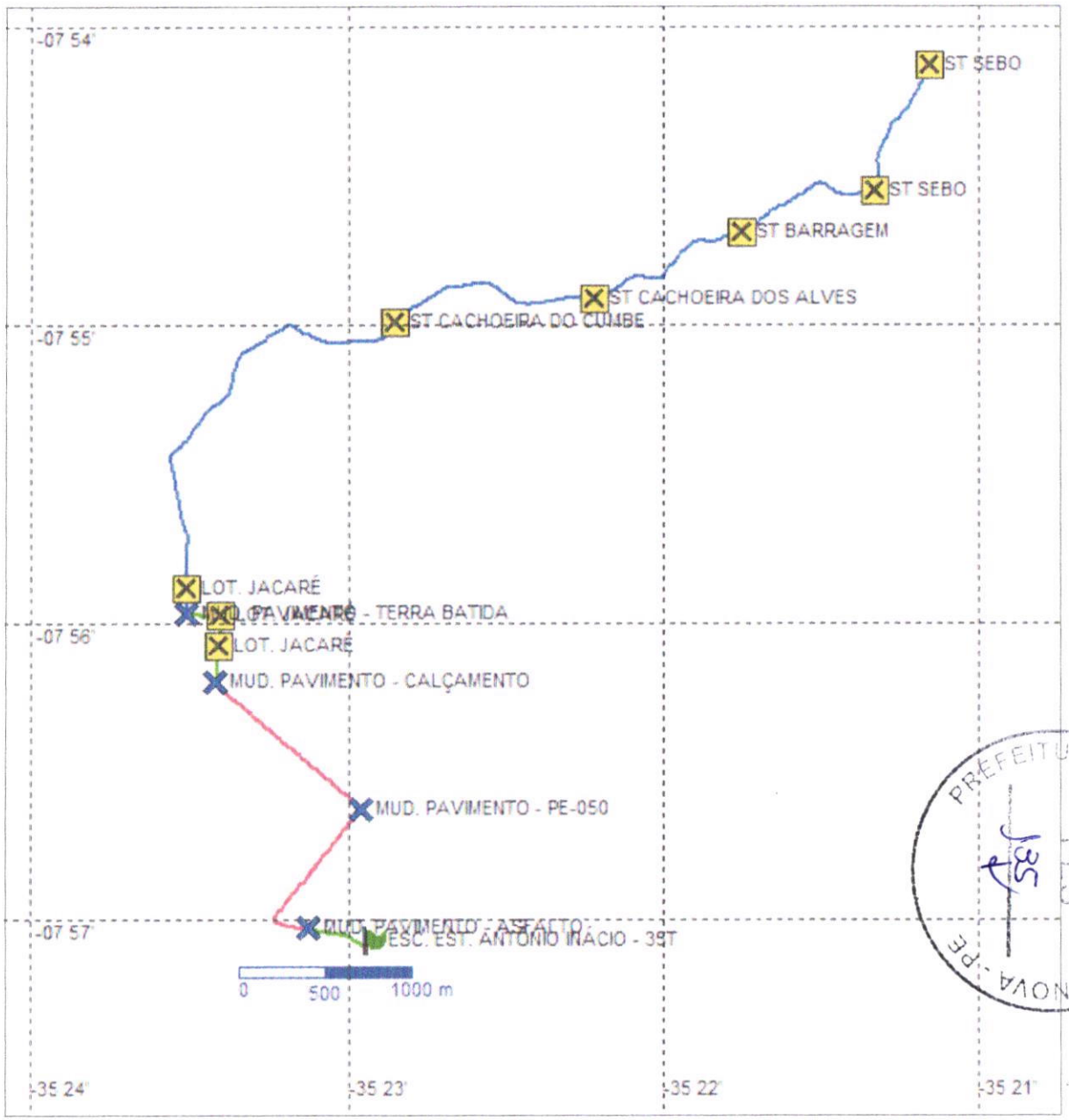

PREFEITURA MUNICIPAL DE FEIRA NOVA - PE

C-PLUG
Technology solutions

MAPA GEORREFERENCIADO DE ROTA DO TRANSPORTE ESCOLAR

ROTA 20 - outubro/2023

PREFEITURA MUNICIPAL DE
FLS
136

C-PLUG
Technology solutions

PREFEITURA MUNICIPAL DE FEIRA NOVA/PE

ORIGEM	ITINERÁRIO	DESTINO FINAL
SÍTIO BARRAGEM.	SÍTIO BARRAGEM, LOTEAMENTO JACARÉ, PE-050 E CIDADE.	CIDADE.
ESCOLAS/REGIÕES ATENDIDAS	(ESC. MUN. IVA FERREIRA DE SOUZA) (ESC. EST. ANTÔNIO INÁCIO) (ESC. MUN. PE. NICOLAU PIMENTEL) (ESC. EST. PROFA. MARILENE CHAVES DE SANTANA)	

TURNO	QNT ALUNOS	PORTE VEÍCULO	V_m = m/s	TEMPO DA ROTA	km DIF. ACESSO	km TERRA BATIDA	km CALÇAMENTO	km ASFALTO	IDA/VOLTA Km/TOTAL
Manhã	136	ÔNIBUS (2 VEÍCULOS)	15,1 km/h	00:39:55	-	7,651	0,927	3,034	**46,448 km**
Tarde	66	=	=	=	-	7,651	0,927	3,034	**23,224 km**
Noite									
TOTAL ALUNOS	202			Km TOTAL	-	15,302	1,854	6,068	69,672 km

MAPA GEORREFERENCIADO DE ROTA DO TRANSPORTE ESCOLAR - ROTA 21 - OUTUBRO/2023

WAY POINT	LOCALIDADE	COORDENADAS		DISTÂNCIA km	ALUNOS
		LATITUDE	LONGITUDE		
1	ST. BARRAGEM - ORIGEM	-07 54' 08,06825''	-35 21' 09,41613''	0,000	12
2	ST. BARRAGEM	-07 54' 32,87301''	-35 21' 19,21084''	0,848	13
3	ST. BARREGM	-07 54' 31,54332''	-35 21' 30,92939''	0,392	04
4	ST. BARRAGEM	-07 54' 41,96523''	-35 21' 45,75720''	0,564	08
5	ST. BARRAGEM	-07 54' 50,57562''	-35 22' 03,49751''	0,664	27
6	ST. BARRAGEM	-07 54' 58,63825''	-35 22' 50,46391''	1,587	23
7	ST. BARRAGEM	-07 55' 10,53001''	-35 23' 21,82343''	1,212	06
8	ST. BARRAGEM	-07 55' 42,40722''	-35 23' 30,25562''	1,133	13
9	MUD. PAVIMENTO - CALÇAMENTO - LOT. JACARÉ	-07 55' 49,51703''	-35 23' 22,94688''	0,415	23
10	LOTEAMENTO JACARÉ	-07 56' 05,03662''	-35 23' 24,38021''	0,484	43
11	SÃO JOSÉ DA CACHOEIRA - 20M 10T - MUD. PAVIMENTO - PE-050	-07 56' 12,22127''	-35 23' 25,06388''	0,222	30
12	MUD. PAVIMENTO - VIA LOCAL - ASFALTO	-07 56' 37,86405''	-35 22' 57,65299''	1,165	-
13	ESC. MUN. IVA FERREIRA DE SOUZA	-07 56' 41,56138''	-35 23' 00,43086''	0,147	DESEMBARQUE
14	MUD. PAVIMENTO - CALÇAMENTO	-07 56' 54,55786''	-35 23' 03,63808''	0,583	-
15	MUD. PAVIMENTO - TERRA BATIDA	-07 57' 03,28393''	-35 22' 52,96980''	0,457	-
16	MUD. PAVIMENTO - CALÇAMENTO	-07 57' 04,89472''	-35 22' 53,97305''	0,082	-
17	ESC. EST. ANTÔNIO INÁCIO	-07 57' 04,34554''	-35 22' 54,96035''	0,042	DESEMBARQUE
18	MUD. PAVIMENTO - ASFALTO	-07 57' 01,92609''	-35 23' 07,29323''	0,425	-
19	ESC. MUN. PE. NICOLAU PIMENTEL	-07 56' 51,25723''	-35 23' 24,88992''	0,661	DESEMBARQUE
20	ESC. EST. PROFA. MARILENE CHAVES DE SANTANA	-07 56' 43,13468''	-35 23' 38,80250''	0,529	DESEMBARQUE

C-PLUG
Technology solutions

MAPA GEORREFERENCIADO DE ROTA DO TRANSPORTE ESCOLAR

ROTA 21 - outubro/2023

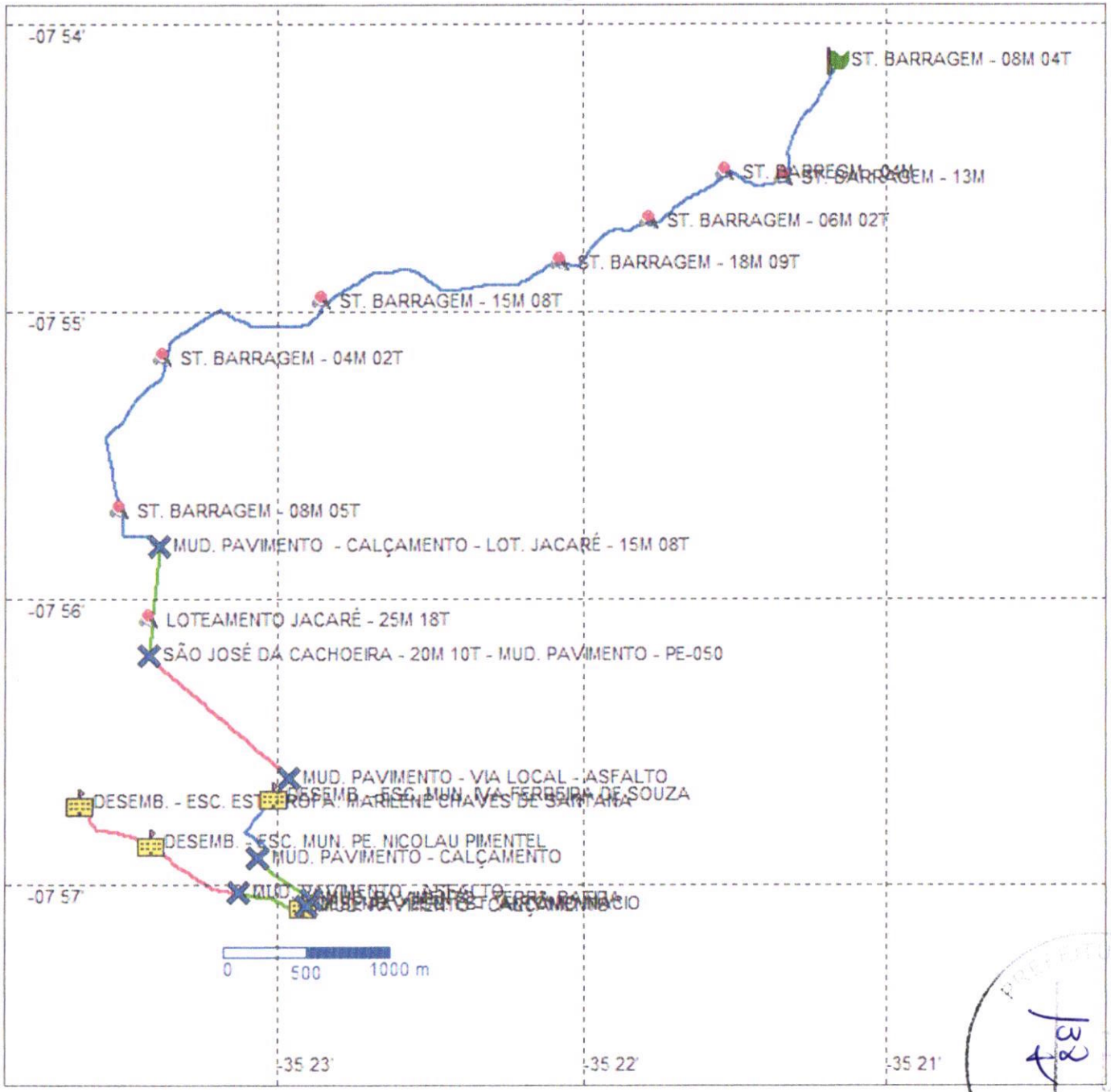

LEGENDA:
- EMBARQUE INICIAL
- EMBARQUE
- TRECHO/TERRA BATIDA
- TRECHO/CALÇAMENTO
- TRECHO/ASFALTO
- MUD. DE PAVIMENTO
- DESEMBARQUE/POVOADO
- DESEMBARQUE/ESCOLA

PREFEITURA MU... FEIRA NOVA - PE

C-PLUG
Technology solutions

MAPA GEORREFERENCIADO DE ROTA DO TRANSPORTE ESCOLAR

ROTA 21 - outubro/2023

FLS 139

PREFEITURA MUNICIPAL DE FEIRA NOVA - PE

C-PLUG
Technology solutions

MAPA GEORREFERENCIADO DE ROTA DO TRANSPORTE ESCOLAR

ROTA 21 - outubro/2023

PREFEITURA MUNICIPAL DE FEIRA NOVA - PE
FLS

C-PLUG
Technology solutions

PREFEITURA MUNICIPAL DE FEIRA NOVA/PE

ORIGEM	ITINERÁRIO	DESTINO FINAL
SÍTIO BARRAGEM.	SÍTIO BARRAGEM, PE-050 E CIDADE.	CIDADE.

ESCOLAS/REGIÕES ATENDIDAS: BALDEAÇÃO/CIDADE

TURNO	QNT ALUNOS	PORTE VEÍCULO	v_m = m/s	TEMPO DA ROTA	km DIF. ACESSO	km TERRA BATIDA	km CALÇAMENTO	km ASFALTO	VOLTA Km/TOTAL
Manhã									
Tarde	52	ÔNIBUS	14,8 km/h	00:27:17	-	5,978	0,691	0,055	**6,724 km**
Noite									
TOTAL ALUNOS	52			Km TOTAL	-	5,978	0,691	0,055	6,724 km

MAPA GEORREFERENCIADO DE ROTA DO TRANSPORTE ESCOLAR - ROTA 22 - OUTUBRO/2023

WAY POINT	LOCALIDADE	COORDENADAS		DISTÂNCIA km	ALUNOS
		LATITUDE	LONGITUDE		
1	ST BARRAGEM - ORIGEM	-07 54' 33,10746''	-35 21' 19,28175''	0,000	25
2	ST. BARRAGEM	-07 54' 36,23948''	-35 21' 38,09904''	0,658	04
3	ST. BARRAGEM	-07 54' 53,08265''	-35 22' 10,00957''	1,195	08
4	ST. BARRAGEM	-07 54' 51,74348''	-35 22' 36,09055''	0,864	01
5	ST. BARRAGEM	-07 54' 58,71629''	-35 22' 50,52322''	0,508	08
6	ST. BARRAGEM	-07 55' 47,06013''	-35 23' 30,24238''	2,483	06
7	MUD. PAVIMENTO - CALÇAMENTO	-07 55' 49,51703''	-35 23' 22,94688''	0,270	-
8	MUD. PAVIMENTO - PE-050	-07 56' 11,73547''	-35 23' 24,78922''	0,691	-
9	PE-050 - BAIRRO SÃO JOSÉ DA CACHOEIRA - BALDEAÇÃO/CIDADE	-07 56' 12,97368''	-35 23' 24,84983''	0,055	DESEMBARQUE

PREFEITURA MUNICIPAL DE FEIRA NOVA - PE
FLS

C-PLUG
Technology solutions

MAPA GEORREFERENCIADO DE ROTA DO TRANSPORTE ESCOLAR

ROTA 22 - outubro/2023

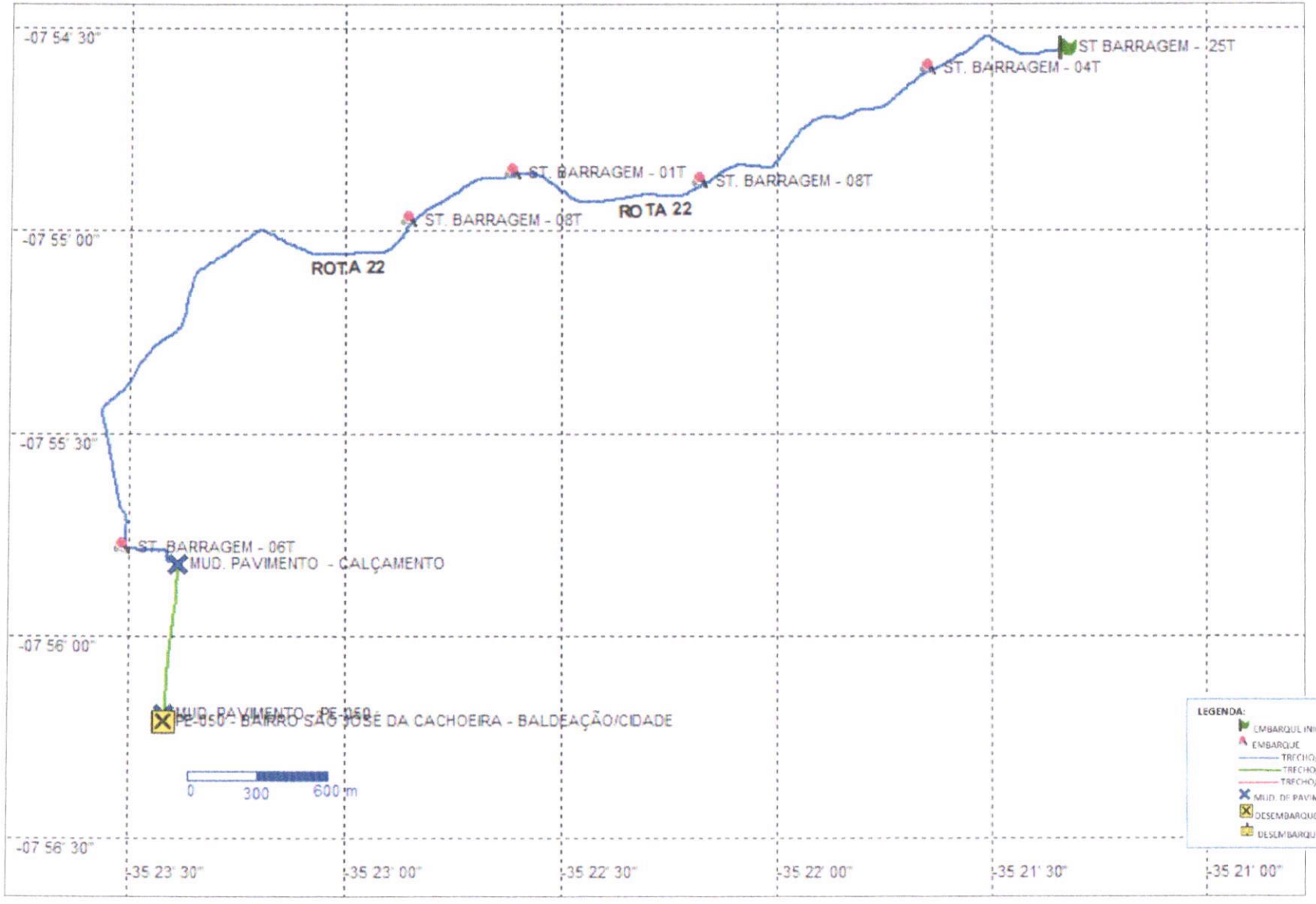

PREFEITURA
FLS

C-PLUG
Technology solutions

MAPA GEORREFERENCIADO DE ROTA DO TRANSPORTE ESCOLAR

ROTA 22 - outubro/2023

PREFEITURA MUNICIPAL DE
FLS

C-PLUG
Technology solutions

MAPA GEORREFERENCIADO DE ROTA DO TRANSPORTE ESCOLAR

ROTA 22 - outubro/2023

FLS

C-PLUG
Technology solutions

PREFEITURA MUNICIPAL DE FEIRA NOVA/PE

ORIGEM	ITINERÁRIO	DESTINO FINAL
SÍTIO AÇUDINHO.	SÍTIOS AÇUDINHO, QUATRO CONTAS, NOVO E CIDADE.	CIDADE.
ESCOLAS/REGIÕES ATENDIDAS	(ESC. EST. PROFA. MARILENE CHAVES DE SANTANA) (ESC. EST. ANTÔNIO INÁCIO)	

TURNO	QNT ALUNOS	PORTE VEÍCULO	v_m = m/s	TEMPO DA ROTA	km DIF. ACESSO	km TERRA BATIDA	km CALÇAMENTO	km ASFALTO	IDA/VOLTA Km/TOTAL
Manhã									
Tarde	15	VAN	16,8 km/h	00:39:00	-	6,072	0,674	1,289	**16,070 km**
Noite									
TOTAL ALUNOS	15			Km TOTAL	-	**6,072**	0,674	**1,289**	**16,070 km**

MAPA GEORREFERENCIADO DE ROTA DO TRANSPORTE ESCOLAR - ROTA 23 - OUTUBRO/2023

WAY POINT	LOCALIDADE	COORDENADAS			ALUNOS
		LATITUDE	LONGITUDE	DISTÂNCIA km	
1	ST. AÇUDINHO - ORIGEM	-07 58' 21,43854''	-35 25' 43,35711''	0,000	02
2	ST. AÇUDINHO	-07 58' 10,70778''	-35 25' 46,31538''	0,411	02
3	ST. AÇUDINHO	-07 57' 48,54095''	-35 25' 34,50937''	0,791	02
4	ST. QUATRO CONTAS	-07 57' 03,43609''	-35 24' 40,03072''	2,623	05
5	ST. QUATRO CONTAS	-07 56' 55,27427''	-35 24' 27,96889''	0,471	01
6	MUD. PAVIMENTO - CALÇAMENTO	-07 56' 42,20347''	-35 24' 15,88027''	0,663	-
7	ST. NOVO	-07 56' 36,80214''	-35 24' 15,48031''	0,168	03
8	MUD. PAVIMENTO - TERRA BATIDA	-07 56' 34,80504''	-35 24' 15,27557''	0,061	-
9	MUD. PAVIMENTO - ASFALTO	-07 56' 42,35326''	-35 23' 41,68043''	1,124	-
10	ESC. EST. PROFA. MARILENE CHAVES DE SANTANA	-07 56' 43,08833''	-35 23' 38,74757''	0,096	DESEMBARQUE
11	MUD. PAVIMENTO - CALÇAMENTO	-07 57' 01,93639''	-35 23' 07,37563''	1,191	-
12	ESC. EST. ANTÔNIO INÁCIO	-07 57' 04,35584''	-35 22' 55,04275''	0,436	DESEMBARQUE

PREFEITURA MUNICIPAL DE FEIRA NOVA - PE
FLS

C-PLUG
technology solutions

MAPA GEORREFERENCIADO DE ROTA DO TRANSPORTE ESCOLAR

ROTA 23 - outubro/2023

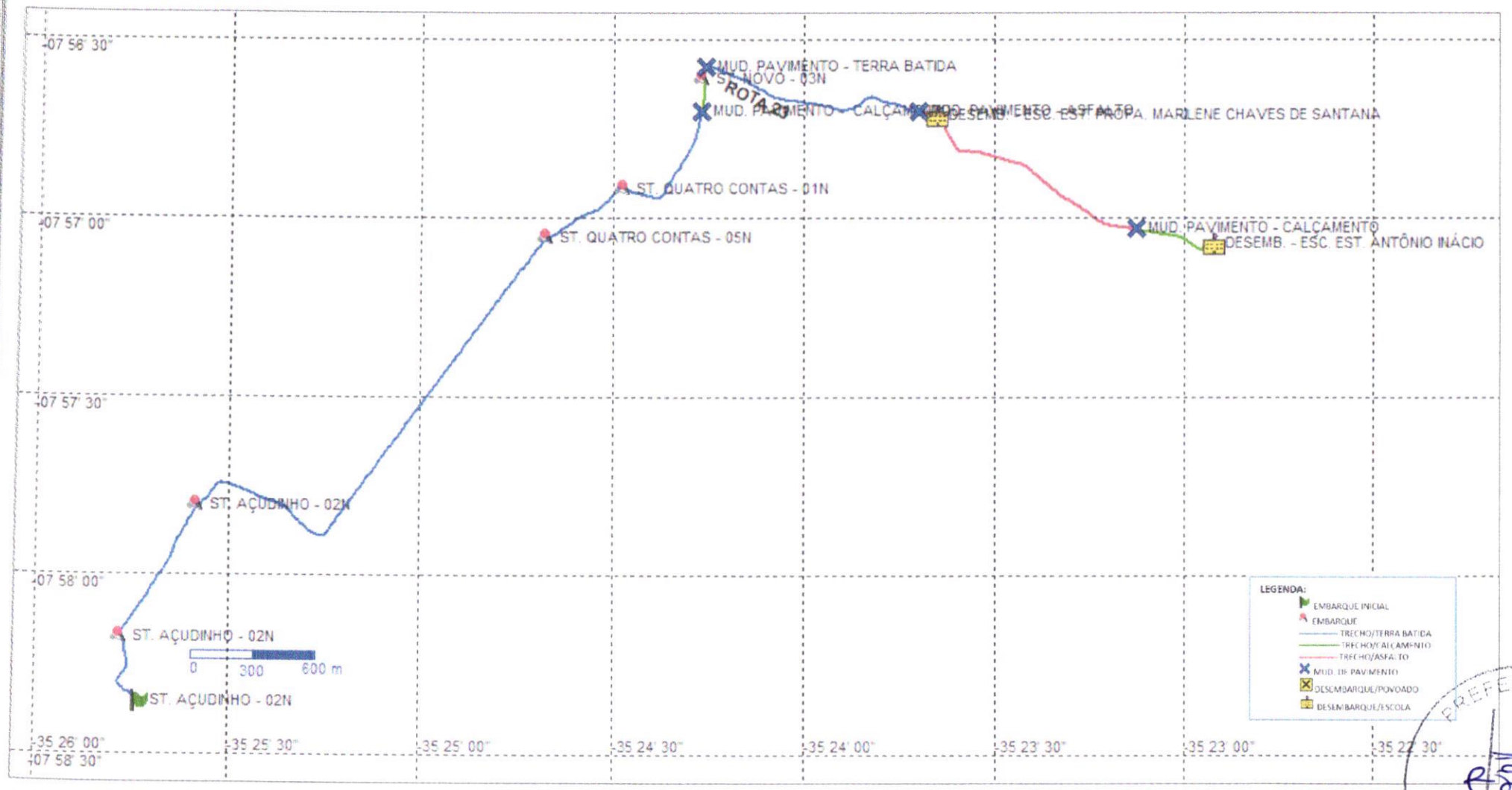

PREFEITURA
FLS

C-PLUG
Technology solutions

MAPA GEORREFERENCIADO DE ROTA DO TRANSPORTE ESCOLAR

ROTA 23 - outubro/2023

FLS

C-PLUG
Technology solutions

MAPA GEORREFERENCIADO DE ROTA DO TRANSPORTE ESCOLAR

ROTA 23 - outubro/2023

FLS 197

C-PLUG
Technology solutions

PREFEITURA MUNICIPAL DE FEIRA NOVA/PE

ORIGEM	ITINERÁRIO	DESTINO FINAL
CIDADE.	CIDADE, PE-050, PE-053, SÍTIOS AGOSTINHO, QUATIS, CACHOEIRA DO SALOBRO E LAMEIRO.	SÍTIO LAMEIRO.
ESCOLAS/REGIÕES ATENDIDAS	(ESC. EST. ANTÔNIO INÁCIO) (ESC. MUN. FRANCISCO COELHO DA SILVA)	

TURNO	QNT ALUNOS	PORTE VEÍCULO	v_m = m/s	TEMPO DA ROTA	km DIF. ACESSO	km TERRA BATIDA	km CALÇAMENTO	km ASFALTO	VOLTA Km/TOTAL
Manhã									
Tarde	35	ÔNIBUS	15,6 km/h	01:15:05	-	20,754	0,161	7,593	**28,508 km**
Noite									
TOTAL ALUNOS	**35**			**Km TOTAL**	**-**	**20,754**	**0,161**	**7,593**	**28,508 km**

MAPA GEORREFERENCIADO DE ROTA DO TRANSPORTE ESCOLAR - ROTA 24 - OUTUBRO/2023

WAY POINT	LOCALIDADE	COORDENADAS		DISTÂNCIA km	ALUNOS
		LATITUDE	LONGITUDE		
1	ESC. EST. ANTÔNIO INÁCIO - 35T	-07 57' 04,34898''	-35 22' 54,94662''	0,000	35
2	MUD. PAVIMENTO - TERRA BATIDA	-07 57' 04,64878''	-35 22' 50,81759''	0,161	-
3	MUD. PAVIMENTO - PE-050	-07 56' 55,44495''	-35 22' 39,62639''	0,487	-
4	PE-050 - VILA DE EDUARDO	-07 56' 53,86102''	-35 22' 27,27484''	0,383	-
5	MUD. PAVIMENTO - PE-053	-07 57' 33,71871''	-35 21' 34,69109''	2,047	-
6	MUD. PAVIMENTO - TERRA BATIDA	-07 57' 20,08076''	-35 20' 48,91640''	1,515	DESEMBARQUE
7	ESC. MUN. FRANCISCO COELHO DA SILVA - ST AGOSTINHO	-07 57' 33,80045''	-35 20' 52,11743''	0,849	-
8	MUD. PAVIMENTO - PE-053	-07 57' 20,03784''	-35 20' 48,58681''	0,843	DESEMBARQUE
9	PE-053 - ST QUEIMADOS	-07 56' 31,99511''	-35 20' 02,02144''	2,499	-
10	MUD. PAVIMENTO - TERRA BATIDA	-07 56' 24,05143''	-35 19' 52,84929''	0,395	-
11	ST QUATIS	-07 56' 30,19487''	-35 19' 39,36580''	0,543	DESEMBARQUE
12	ST QUATIS	-07 56' 37,41580''	-35 19' 38,31574''	0,253	DESEMBARQUE
13	ST QUATIS	-07 56' 38,11692''	-35 19' 28,29355''	0,319	DESEMBARQUE
14	ST QUATIS	-07 56' 54,44114''	-35 19' 19,71004''	0,693	DESEMBARQUE
15	MUD. PAVIMENTO - PE-053	-07 56' 23,95756''	-35 19' 52,70001''	1,805	-
16	MUD. PAVIMENTO - TERRA BATIDA	-07 56' 00,87433''	-35 19' 57,42689''	0,747	-
17	ST CACHOEIRA DO SALOBRO	-07 55' 32,91355''	-35 20' 41,70251''	1,884	DESEMBARQUE
18	ST CACHOEIRA DO LAMEIRO	-07 55' 08,27536''	-35 20' 55,65108''	0,957	DESEMBARQUE
19	ST BARRAGEM	-07 54' 54,60602''	-35 20' 48,65940''	1,167	DESEMBARQUE
20	ST QUATIS	-07 55' 13,18722''	-35 20' 33,89000''	0,749	DESEMBARQUE
21	ST QUATIS	-07 55' 05,68401''	-35 20' 09,18990''	1,671	DESEMBARQUE
22	ST QUATIS	-07 55' 04,69899''	-35 19' 45,01250''	0,925	DESEMBARQUE
23	ST QUATIS	-07 55' 37,71928''	-35 19' 44,70058''	1,457	DESEMBARQUE
24	ST LAMEIRO	-07 56' 12,13917''	-35 19' 22,33619''	1,448	DESEMBARQUE

25	ST LAMEIRO	-07 56' ,39757''	-35 18' 58,43646''	1,979	DESEMBARQUE
26	ST LAMEIRO	-07 56' 37,58598''	-35 18' 51,58562''	0,794	DESEMBARQUE
27	ST LAMEIRO	-07 56' 54,16327''	-35 18' 32,65538''	0,968	DESEMBARQUE
28	ST LAMEIRO	-07 57' 04,43797''	-35 18' 29,28996''	0,335	DESEMBARQUE
29	ST LAMEIRO	-07 57' 23,83960''	-35 18' 31,69814''	0,635	DESEMBARQUE

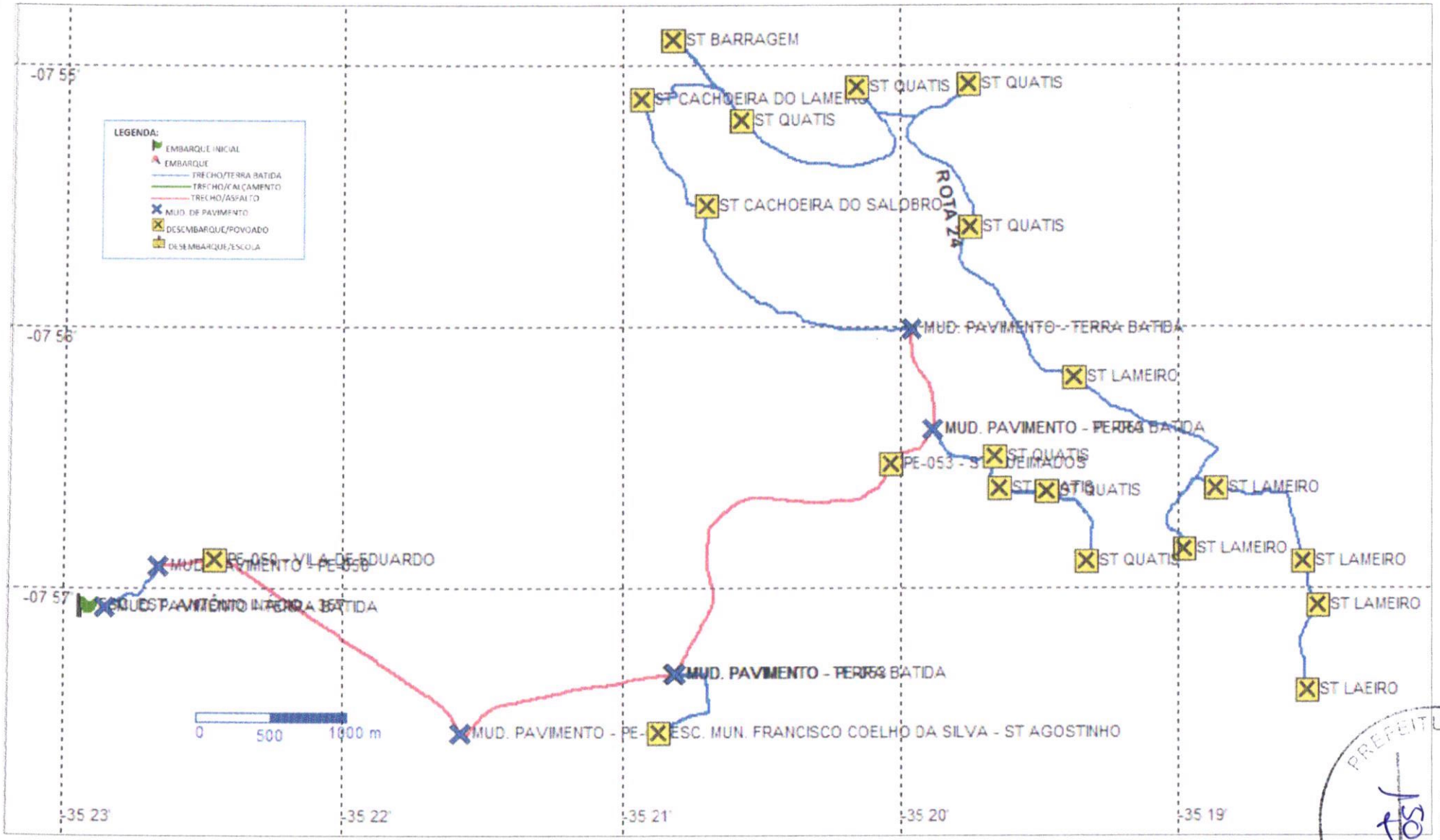

PREFEITURA MUN
FLS
ISO

C-PLUG
Technology solutions

MAPA GEORREFERENCIADO DE ROTA DO TRANSPORTE ESCOLAR

ROTA 24 - outubro/2023

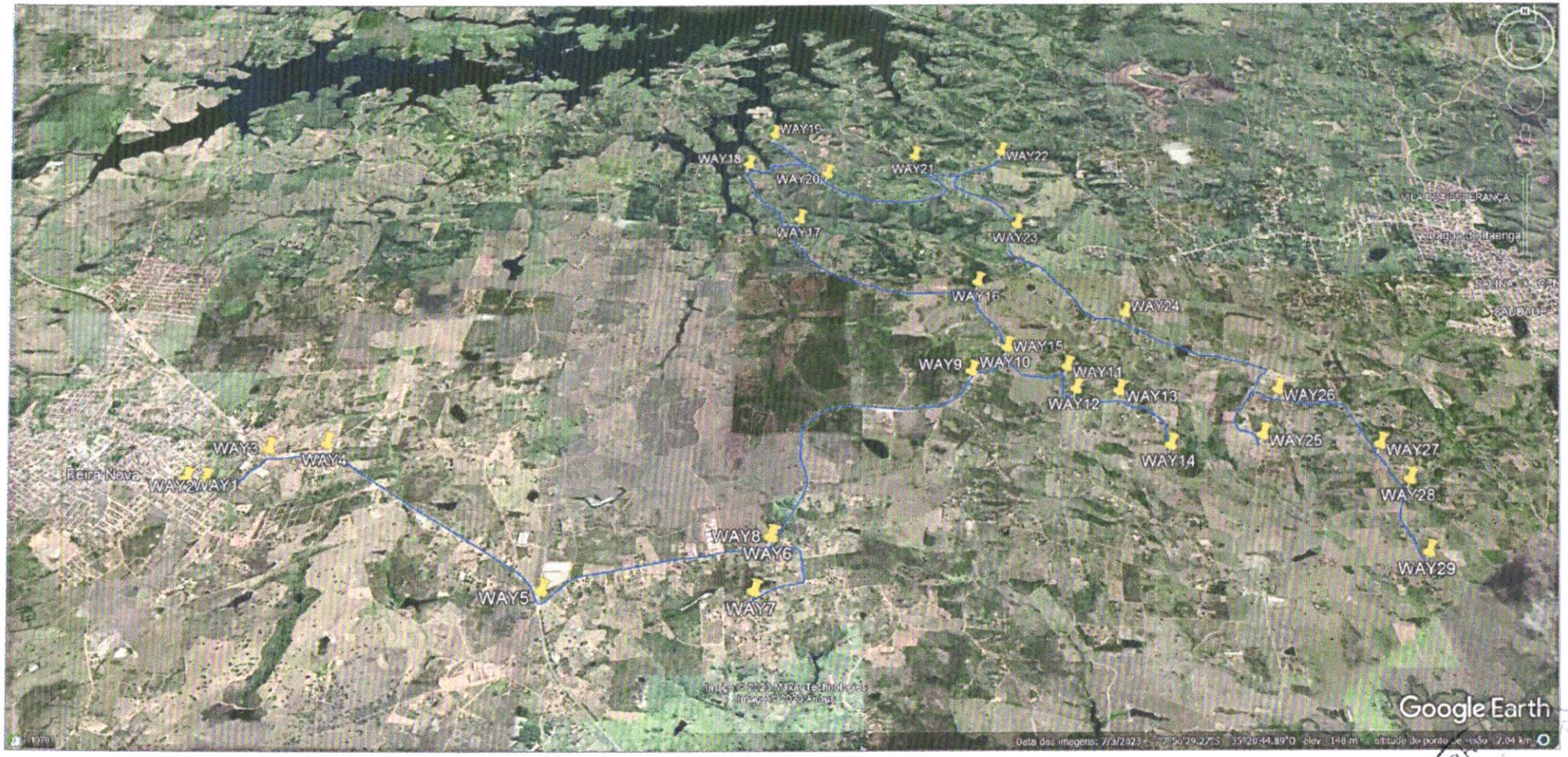

C-PLUG
Technology solutions

MAPA GEORREFERENCIADO DE ROTA DO TRANSPORTE ESCOLAR

ROTA 24 - outubro/2023

PREFEITURA MUNICIPAL DE FEIRA NOVA - PE
FLS
152

C-PLUG
Technology solutions

PREFEITURA MUNICIPAL DE FEIRA NOVA/PE

ORIGEM	ITINERÁRIO	DESTINO FINAL
SÍTIO MANTEIGA.	SÍTIOS MANTEIGA, ALTO DO CÁGADO, TAMBOATÁ, A RELÍQUIA, TERRA NOVA, PITOMBEIRA, CACHOEIRA E CIDADE.	CIDADE.

ESCOLAS/REGIÕES ATENDIDAS

(ESC. MUN. PROFA. MARGARIDA RAMALHO)
(ESC. MUN. PE. NICOLAU PIMENTEL)
(ESC. EST. ANTÔNIO INÁCIO)
(ESC. MUN. IVA FERREIRA DE SOUZA)

TURNO	QNT ALUNOS	PORTE VEÍCULO	V_m = m/s	TEMPO DA ROTA	km DIF. ACESSO	km TERRA BATIDA	km CALÇAMENTO	km ASFALTO	IDA/VOLTA Km/TOTAL
Manhã	24	MICRO	18,3 km/h	00:59:41	9,087	15,300	2,324	1,356	**37,960**
Tarde									
Noite									
TOTAL ALUNOS	24			Km/TOTAL	9,087	15,300	2,324	1,356	37,960

MAPA GEORREFERENCIADO DE ROTA DO TRANSPORTE ESCOLAR - ROTA 25 - OUTUBRO/2023

WAY POINT	LOCALIDADE	COORDENADAS		DISTÂNCIA km	ALUNOS
		LATITUDE	LONGITUDE		
1	ST MANTEIGA - ORIGEM	-08 00' 50,15892''	-35 25' 14,20220''	0,000	01
2	ST MANTEIGA	-08 01' 06,65378''	-35 25' 27,55695''	0,742	01
3	ST ALTO DO CÁGADO	-08 01' 29,96522''	-35 25' 39,08747''	0,859	01
4	ST ALTO DO CÁGADO	-08 01' 31,15956''	-35 25' 56,26674''	0,757	02
5	ST MANTEIGA	-08 01' 14,88843''	-35 25' 59,52668''	0,527	02
6	ST TAMBOATÁ	-08 00' 46,41008''	-35 25' 54,15795''	0,952	01
7	ST TAMBOATÁ	-08 00' 37,41442''	-35 25' 44,42691''	0,584	01
8	ST TAMBOATÁ	-08 00' 30,51889''	-35 25' 58,51603''	1,068	01
9	ST TAMBOATÁ	-08 00' 29,63857''	-35 25' 52,85295''	0,192	01
10	ST A RELÍQUIA	-08 00' 15,47180''	-35 25' 33,96323''	0,795	02
11	ST TAMBOATÁ	-08 00' 02,73253''	-35 25' 04,87947''	1,021	01
12	ST TAMBOATÁ	-07 59' 56,61373''	-35 24' 55,83963''	0,345	01
13	ST TERRA NOVA	-07 58' 23,29346''	-35 25' 02,73408''	3,321	01
14	ST PITOMBEIRA	-07 58' 12,50158''	-35 24' 44,50194''	1,101	01
15	ST PITOMBEIRA	-07 57' 58,71513''	-35 24' 24,22117''	0,876	02
16	ST PITOMBEIRA	-07 57' 54,62699''	-35 24' 17,98307''	0,241	01
17	ST PITOMBEIRA	-07 57' 37,57442''	-35 23' 58,82136''	0,807	03
18	ST CACHOEIRA	-07 57' 17,47586''	-35 23' 46,46286''	0,778	01
19	MUD. PAVIMENTO - CALÇAMENTO	-07 57' 11,06843''	-35 23' 40,97891''	0,266	-
20	ESC. MUN. PROFA. MARGARIDA RAMALHO	-07 56' 58,24871''	-35 23' 32,35545''	0,950	DESEMBARQUE
21	MUD. PAVIMENTO - ASFALTO	-07 56' 50,11354''	-35 23' 29,15383''	0,413	-
22	ESC. MUN. PE. NICOLAU PIMENTEL	-07 56' 51,25723''	-35 23' 24,88992''	0,142	DESEMBARQUE

PREFEITURA ... FLS

23	MUD. PAVIMENTO - CALÇAMENTO	-07 57' [illegible]2609''	-35 23' 07,29323''	0,651	-
24	ESC. EST. ANTÔNIO INÁCIO	-07 57' 04,34554''	-35 22' 54,96035''	0,426	DESEMBARQUE
25	MUD. PAVIMENTO - TERRA BATIDA	-07 57' 04,94794''	-35 22' 54,00052''	0,048	-
26	MUD. PAVIMENTO - CALÇAMENTO	-07 57' 03,28393''	-35 22' 52,96980''	0,063	-
27	MUD. PAVIMENTO - ASFALTO	-07 56' 54,55786''	-35 23' 03,63808''	0,485	-
28	ESC. MUN. IVA FERREIRA DE SOUZA	-07 56' 41,56138''	-35 23' 00,43086''	0,570	DESEMBARQUE

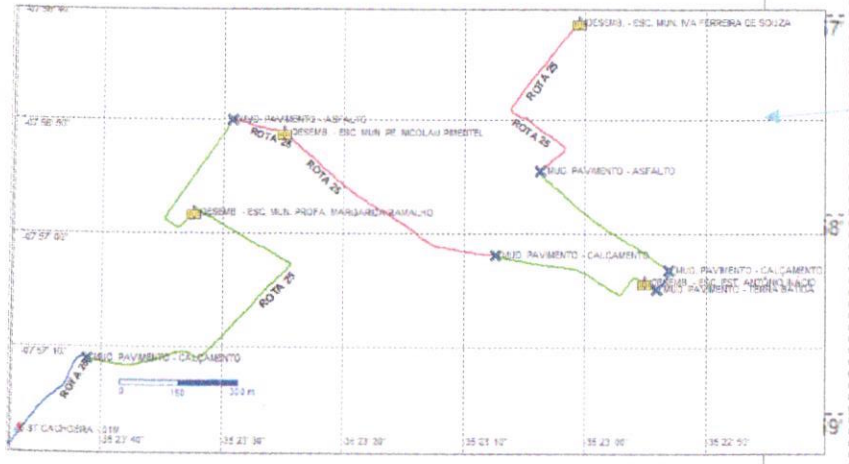

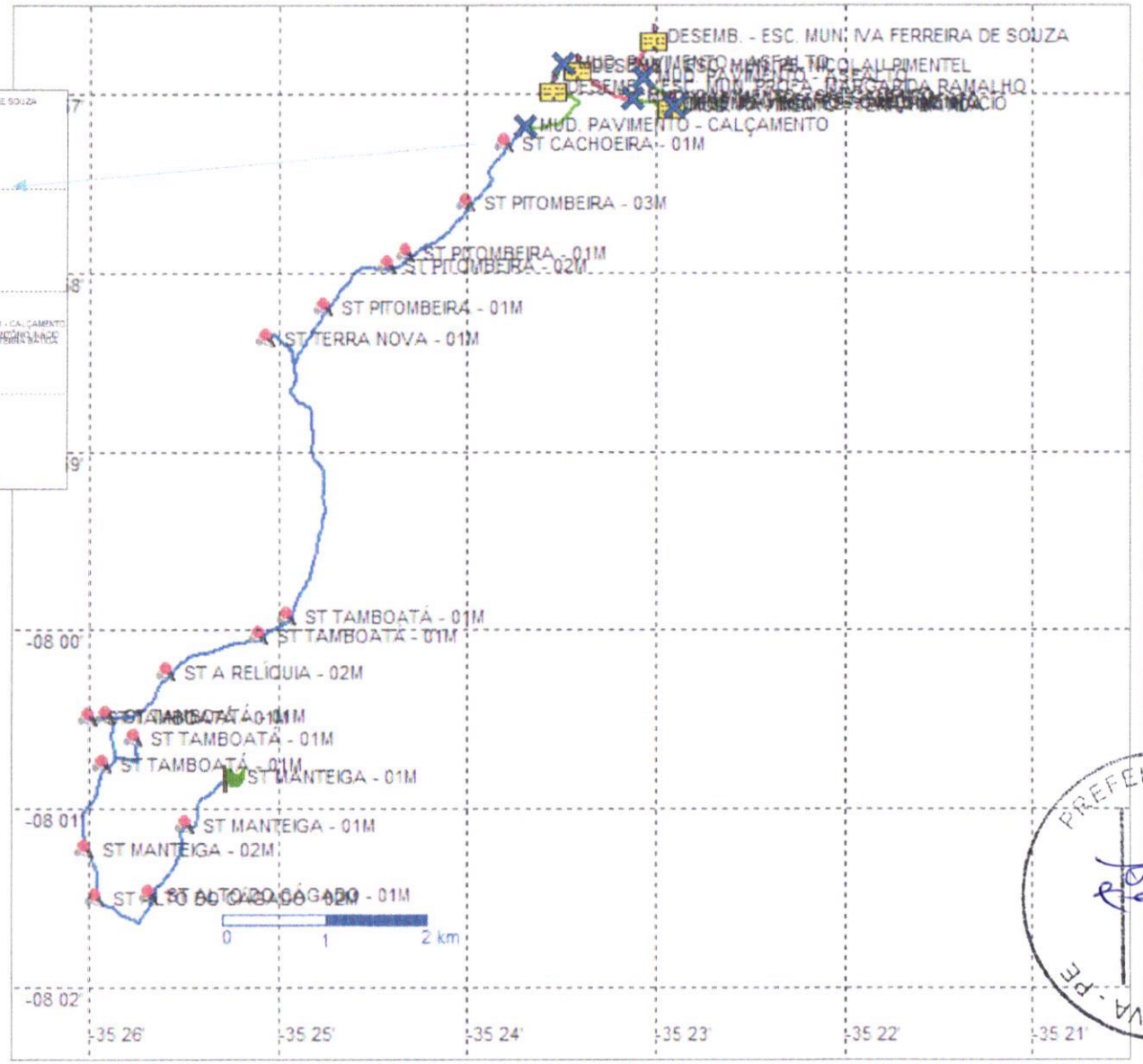

PREFEITURA
FLS
RA NOVA - PE

C-PLUG
Technology solutions

MAPA GEORREFERENCIADO DE ROTA DO TRANSPORTE ESCOLAR

ROTA 25 - outubro/2023

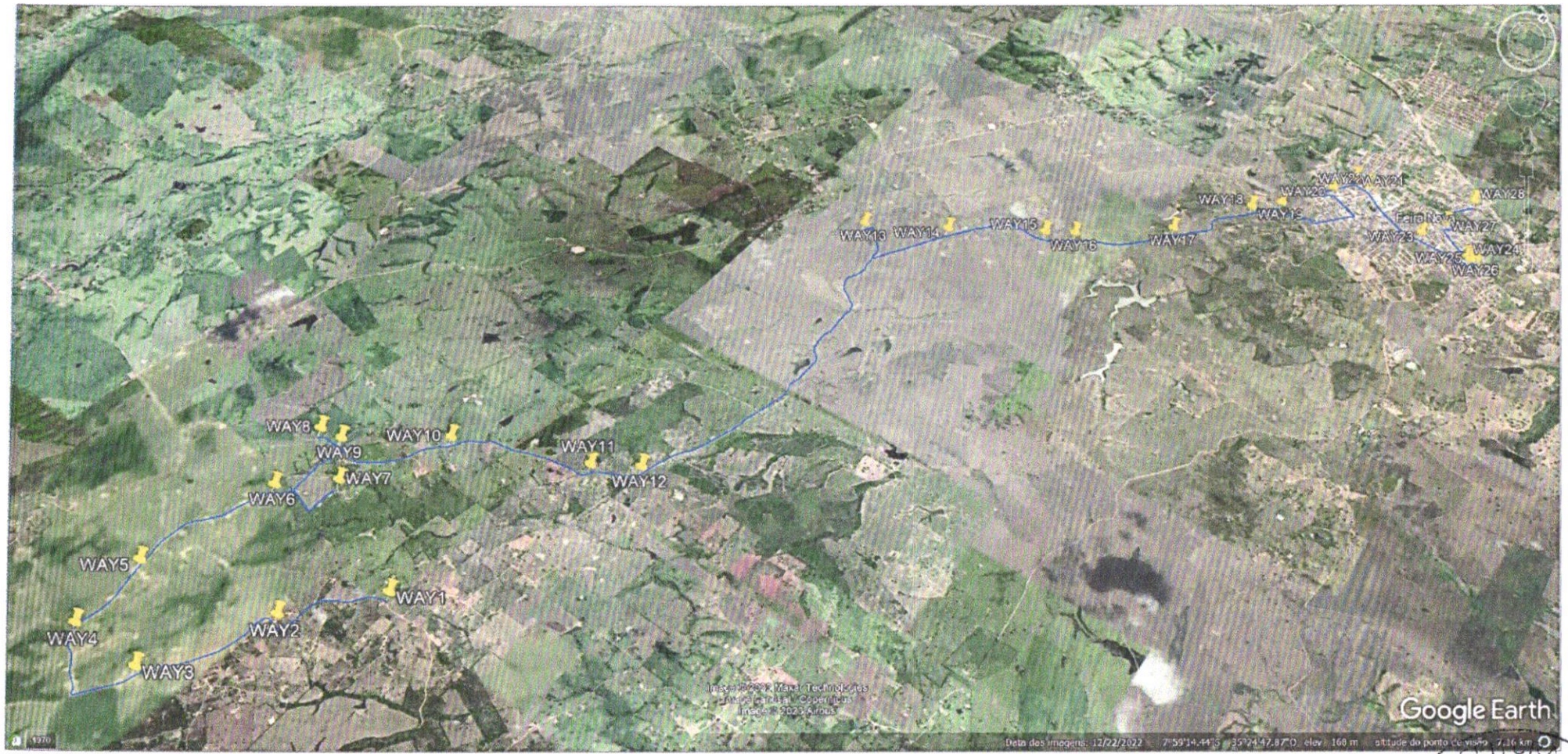

PREFEITURA MUNICIPAL DE
FLS

C-PLUG
Technology solutions

MAPA GEORREFERENCIADO DE ROTA DO TRANSPORTE ESCOLAR

ROTA 25 - outubro/2023

FLS

C-PLUG
Technology solutions

PREFEITURA MUNICIPAL DE FEIRA NOVA/PE

ORIGEM	ITINERÁRIO	DESTINO FINAL
SÍTIO VÁRZEA DA PASSIRA.	SÍTIOS VÁRZEA DA PASSIRA, AÇUDINHO, TERRA NORA, PITOMBEIRA E TERRA NOVA.	SÍTIO TERRA NOVA.
ESCOLAS/REGIÕES ATENDIDAS	(ESC. MUN. MANOEL ANTÔNIO DE AGUIAR)	

TURNO	QNT ALUNOS	PORTE VEÍCULO	v_m = m/s	TEMPO DA ROTA	km DIF. ACESSO	km TERRA BATIDA	km CALÇAMENTO	km ASFALTO	IDA/VOLTA Km/TOTAL
Manhã	28	MICRO	17,5 km/h	01:07:01	-	19,522	-	-	39,044
Tarde	06	=	=	=	-	19,522	-	-	39,044
Noite									
TOTAL ALUNOS	34			Km/TOTAL		39,044			78,088

MAPA GEORREFERENCIADO DE ROTA DO TRANSPORTE ESCOLAR - ROTA 26 - OUTUBRO/2023

WAY POINT	LOCALIDADE	COORDENADAS		DISTÂNCIA km	ALUNOS
		LATITUDE	LONGITUDE		
1	ST VÁRZEA DA PASSIRA - ORIGEM	-07 57' 51,81918''	-35 26' 57,00687''	0,000	02
2	ST VÁZEA DA PASSIRA	-07 58' 07,08128''	-35 26' 41,77373''	2,020	04
3	ST VÁRZEA DA PASSIRA	-07 58' 14,89096''	-35 26' 35,40337''	0,503	04
4	ST AÇUDINHO	-07 57' 43,02354''	-35 26' 26,09465''	1,330	02
5	ST AÇUDINHO	-07 58' 05,95768''	-35 25' 55,97428''	1,233	04
6	ST AÇUDINHO	-07 58' 07,45867''	-35 25' 53,98605''	0,077	02
7	ST AÇUDINHO	-07 58' 16,23174''	-35 25' 45,91866''	0,478	05
8	ST AÇUDINHO	-07 58' 11,18979''	-35 25' 35,80390''	0,623	03
9	ST AÇUDINHO	-07 57' 48,47319''	-35 25' 34,27633''	1,017	02
10	ESC. MUN. MANOEL ANTÔNIO DE AGUIAR - ST TERRA NOVA	-07 58' 33,90202''	-35 25' 24,06727''	2,213	DESEMBARQUE
11	ST TERRA NOVA	-07 58' 23,35942''	-35 25' 02,77955''	1,680	04
12	ST TERRA NOVA	-07 59' 03,14769''	-35 24' 35,58918''	1,838	01
13	ST PITOMBEIRA	-07 57' 47,28803''	-35 24' 27,72758''	2,963	01
14	ESC. MUN. MANOEL ANTÔNIO DE AGUIAR	-07 58' 33,85739''	-35 25' 23,94368''	3,547	DESEMBARQUE

PREFEITURA MUNICIPAL DE FEIRA NOVA - PE
FLS 172

C-PLUG
technology solutions

MAPA GEORREFERENCIADO DE ROTA DO TRANSPORTE ESCOLAR

ROTA 26 - outubro/2023

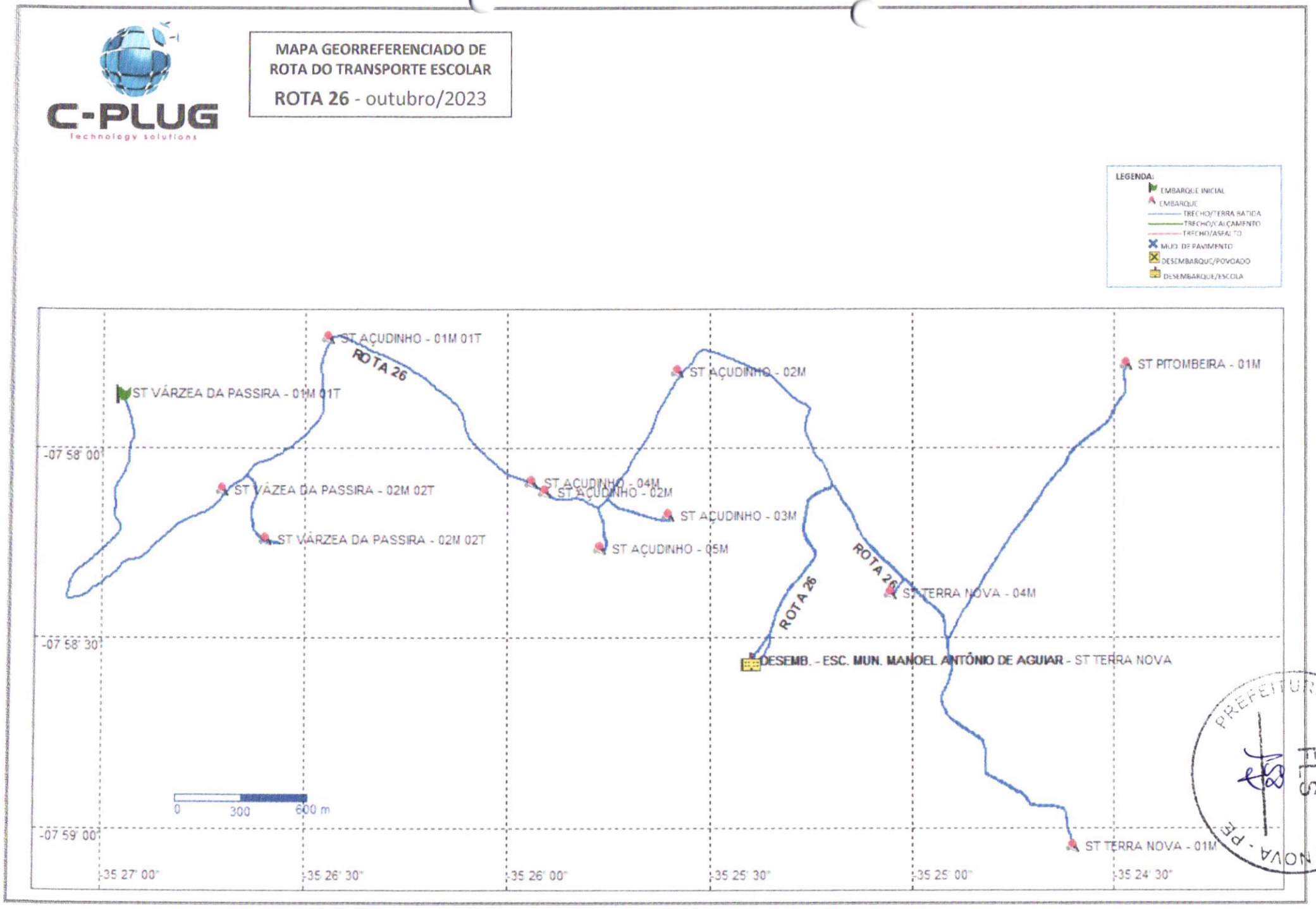

PREFEITURA MU
FLS
IRA NOVA - PE

C-PLUG
Technology solutions

MAPA GEORREFERENCIADO DE ROTA DO TRANSPORTE ESCOLAR

ROTA 26 - outubro/2023

PREFEITURA MUN... FLS ...EIRA NOVA - PE

C-PLUG
Technology solutions

MAPA GEORREFERENCIADO DE ROTA DO TRANSPORTE ESCOLAR

ROTA 26 - outubro/2023

PREFEITURA MUNICIPAL DE FEIRA NOVA - PE
FLS
091

C-PLUG
Technology solutions

PREFEITURA MUNICIPAL DE FEIRA NOVA/PE

ORIGEM	ITINERÁRIO	DESTINO FINAL
SÍTIO MANTEIGA.	SÍTIOS MANTEIGA, TERRA NOVA, ESPÍNDOLA E CIDADE.	CIDADE.

ESCOLAS/REGIÕES ATENDIDAS

(ESC. MUN. PE. NICOLAU PIMENTEL)
(ESC. EST. PROFA. MARILENE CHAVES DE SANTANA)
(ESC. EST. ANTÔNIO INÁCIO)
(ESC. MUN. JOÃO MURILO DE OLIVEIRA)

TURNO	QNT ALUNOS	PORTE VEÍCULO	V_m = m/s	TEMPO DA ROTA	km DIF. ACESSO	km TERRA BATIDA	km CALÇAMENTO	km ASFALTO	IDA/VOLTA Km/TOTAL
Manhã	16	VAN	18,8 km/h	00:45:51	-	11,661	0,965	2,681	**30,614**
Tarde									
Noite									
TOTAL ALUNOS	**16**			**Km/TOTAL**		**11,661**	**0,965**	**2,681**	**30,614**

MAPA GEORREFERENCIADO DE ROTA DO TRANSPORTE ESCOLAR - ROTA 27 - OUTUBRO/2023

WAY POINT	LOCALIDADE	COORDENADAS		DISTÂNCIA km	ALUNOS
		LATITUDE	LONGITUDE		
1	ST MANTEIGA - ORIGEM	-08 01' 02,97972''	-35 25' 27,16168''	0,000	01
2	ST MANTEIGA	-08 00' 55,76684''	-35 25' 22,22783''	0,307	01
3	ST MANTEIGA	-08 00' 50,52295''	-35 25' 09,60127''	0,456	02
4	ST TERRA NOVA	-08 00' 29,19160''	-35 25' 01,21310''	0,806	01
5	ST TERRA NOVA	-08 00' 30,23609''	-35 24' 32,75660''	0,873	01
6	ST TERRA NOVA	-08 00' 30,44390''	-35 24' 12,19585''	0,715	02
7	ST ESPÍNDOLA	-08 00' 30,07534''	-35 24' 06,75987''	0,170	01
8	ST TERRA NOVA	-08 00' 04,67316''	-35 23' 58,95605''	0,927	06
9	ST TERRA NOVA	-08 00' 13,02029''	-35 23' 35,24064''	0,826	01
10	MUD. PAVIMENTO - ASFALTO	-07 57' 07,17516''	-35 23' 09,35975''	6,520	-
11	ESC. MUN. PE. NICOLAU PIMENTEL	-07 56' 51,46322''	-35 23' 25,05472''	0,722	DESEMBARQUE
12	ESC. EST. PROFA. MARILENE CHAVES DE SANTANA	-07 56' 43,13468''	-35 23' 38,80250''	0,557	DESEMBARQUE
13	MUD. PAVIMENTO - CALÇAMENTO	-07 57' 01,92609''	-35 23' 07,29323''	1,172	-
14	ESC. EST. ANTÔNIO INÁCIO	-07 57' 04,34554''	-35 22' 54,96035''	0,436	DESEMBARQUE
15	MUD. PAVIMENTO - TERRA BATIDA	-07 57' 04,94794''	-35 22' 54,00052''	0,048	-
16	MUD. PAVIMENTO - CALÇAMENTO	-07 57' 03,28393''	-35 22' 52,96980''	0,063	-
17	MUD. PAVIMENTO - ASFALTO	-07 56' 54,55786''	-35 23' 03,63808''	0,486	
18	ESC. MUN. JOÃO MURILO DE OLIVEIRA	-07 56' 49,81889''	-35 23' 04,83883''	0,223	DESEMBARQUE

PREFEITURA MUNICIPAL DE FEIRA NOVA - PE
FLS

C-PLUG
Technology solutions

MAPA GEORREFERENCIADO DE ROTA DO TRANSPORTE ESCOLAR

ROTA 27 - outubro/2023

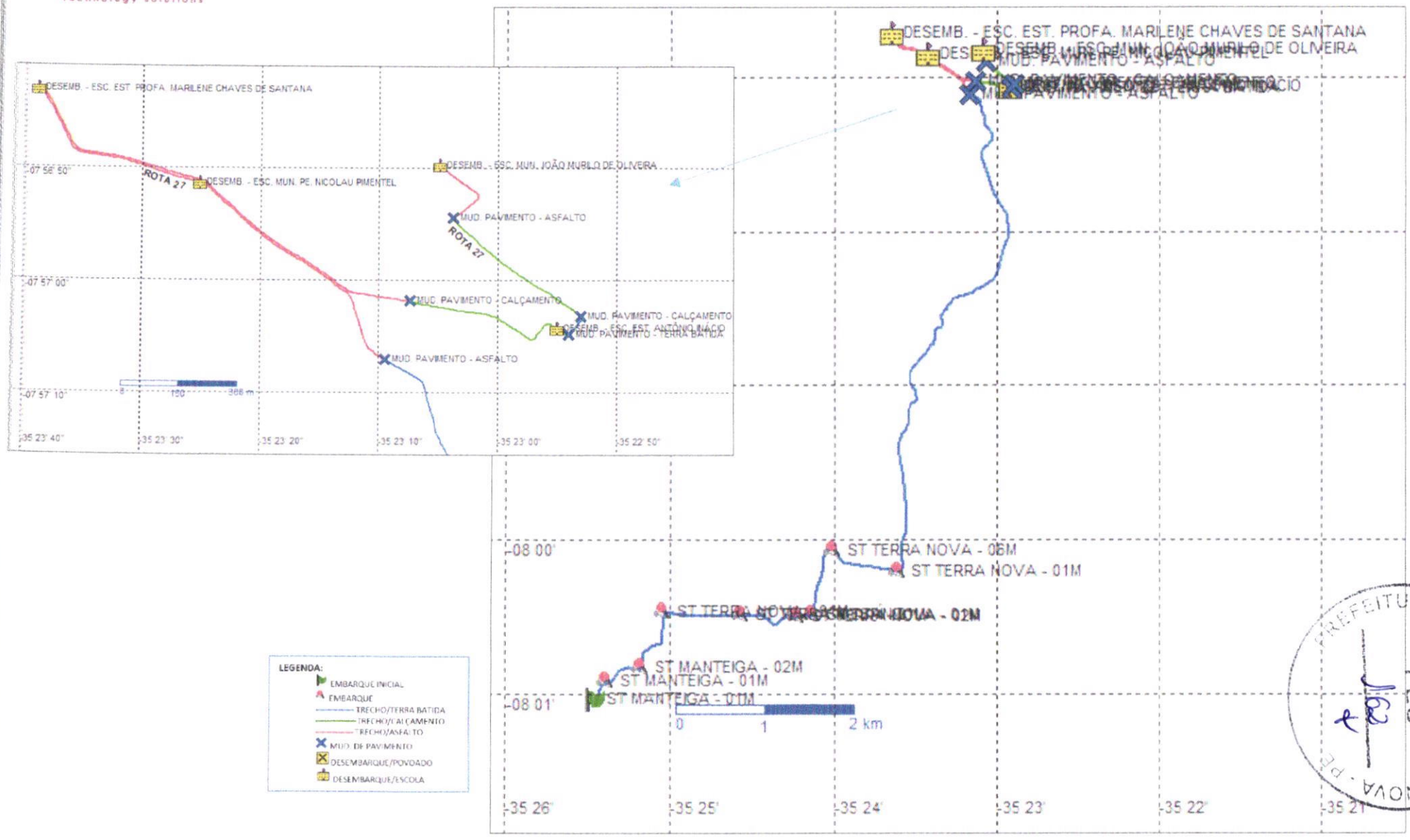

PREFEITURA MUNICIPAL DE FEIRA NOVA - PE
FLS

C-PLUG
Technology solutions

MAPA GEORREFERENCIADO DE ROTA DO TRANSPORTE ESCOLAR

ROTA 27 - outubro/2023

PREFEITURA MUNICIPAL DE FEIRA
FLS
163

C-PLUG
Technology solutions

MAPA GEORREFERENCIADO DE ROTA DO TRANSPORTE ESCOLAR

ROTA 27 - outubro/2023

PREFEITURA MUNICIPAL DE FEIRA NOVA - PE
FLS
166

C-PLUG
Technology solutions

PREFEITURA MUNICIPAL DE FEIRA NOVA/PE

ORIGEM	ITINERÁRIO	DESTINO FINAL
SÍTIO TAMBOATÁ.	SÍTIOS TAMBOATÁ, MOCÓ E CIDADE.	CIDADE.

ESCOLAS/REGIÕES ATENDIDAS (ESC. EST. ANTÔNIO INÁCIO)

TURNO	QNT ALUNOS	PORTE VEÍCULO	v_m = m/s	TEMPO DA ROTA	km DIF. ACESSO	km TERRA BATIDA	km CALÇAMENTO	km ASFALTO	IDA/VOLTA Km/TOTAL
Manhã	06	PASSEIO	22,7 km/h	00:39:03	-	12,621	1,092	0,623	**28,672**
Tarde									
Noite									
TOTAL ALUNOS	**06**			**Km/TOTAL**		**12,621**	**1,092**	**0,623**	**28,672**

MAPA GEORREFERENCIADO DE ROTA DO TRANSPORTE ESCOLAR - ROTA 28 – OUTUBRO/2023

WAY POINT	LOCALIDADE	COORDENADAS			ALUNOS
		LATITUDE	LONGITUDE	DISTÂNCIA km	
1	ST TAMBOATÁ - ORIGEM	-08 00' 25,50579''	-35 26' 44,68985''	0,000	04
2	ST MOCÓ	-07 58' 40,97797''	-35 26' 26,49139''	4,173	02
3	MUD. PAVIMENTO - CALÇAMENTO	-07 57' 11,41556''	-35 23' 39,96195''	8,445	-
4	MUD. PAVIMENTO - ASFALTO	-07 57' 01,50850''	-35 23' 23,10523''	0,663	-
5	MUD. PAVIMENTO - CALÇAMENTO	-07 57' 01,99132''	-35 23' 07,34816''	0,623	-
6	ESC. EST. ANTÔNIO INÁCIO	-07 57' 04,41077''	-35 22' 55,01528''	0,432	DESEMBARQUE

PREFEITURA MUNICIPAL DE FEIRA NOVA - PE
FLS 169

C-PLUG
technology solutions

MAPA GEORREFERENCIADO DE ROTA DO TRANSPORTE ESCOLAR

ROTA 28 - outubro/2023

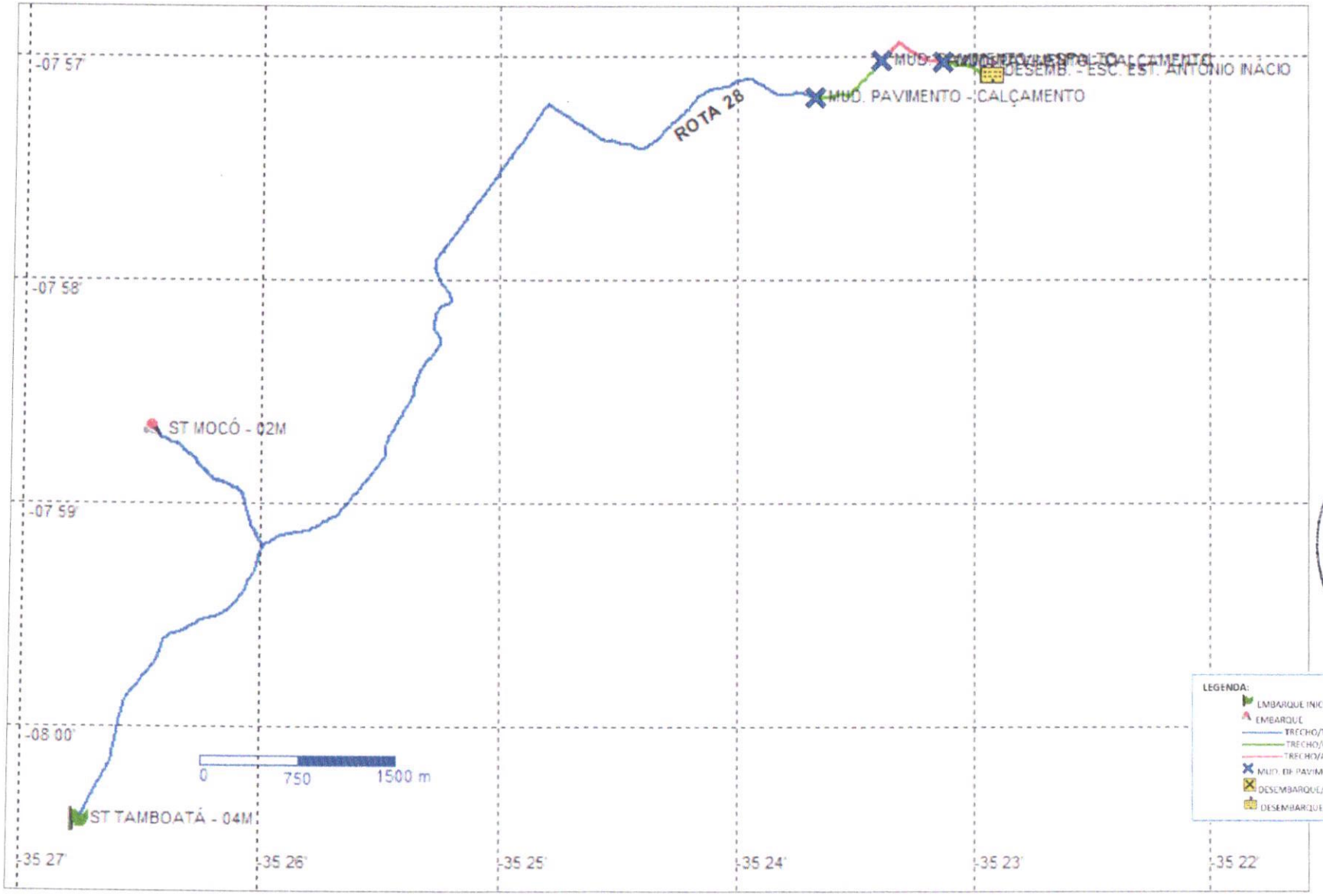

PREFEITURA MU... ...EIRA NOVA - PE
FLS
166

C-PLUG
Technology solutions

MAPA GEORREFERENCIADO DE ROTA DO TRANSPORTE ESCOLAR

ROTA 28 - outubro/2023

PREFEITURA MUNICIPAL DE FEIRA

C-PLUG
Technology solutions

MAPA GEORREFERENCIADO DE ROTA DO TRANSPORTE ESCOLAR

ROTA 28 - outubro/2023

PREFEITURA MUNICIPAL DE FEIRA NOVA - PE

C-PLUG
Technology solutions

PREFEITURA MUNICIPAL DE FEIRA NOVA/PE

ORIGEM	ITINERÁRIO	DESTINO FINAL
SÍTIO ALTO DO CÁGADO.	SÍTIOS ALTO DO CÁGADO, TAMBOATÁ, MOCÓ, SERROTE E AÇUDINHO.	SÍTIO AÇUDINHO.
ESCOLAS/REGIÕES ATENDIDAS	(ESC. MUN. MANOEL ANTÔNIO DE AGUIAR)	

TURNO	QNT ALUNOS	PORTE VEÍCULO	v_m = m/s	TEMPO DA ROTA	km DIF. ACESSO	km TERRA BATIDA	km CALÇAMENTO	km ASFALTO	IDA/VOLTA Km/TOTAL
Manhã	14	VAN	20,3 km/h	00:46:42	-	15,780	-	-	31,560
Tarde	18	=	=	=	-	15,780	-	-	31,560
Noite									
TOTAL ALUNOS	32			Km/TOTAL		31,560			63,120

MAPA GEORREFERENCIADO DE ROTA DO TRANSPORTE ESCOLAR - ROTA 29 - OUTUBRO/2023

WAY POINT	LOCALIDADE	COORDENADAS		DISTÂNCIA km	ALUNOS
		LATITUDE	LONGITUDE		
1	ST ALTO DO CÁGADO - ORIGEM	-08 01' 37,81157''	-35 25' 45,40054''	0,000	02
2	ST ALTO DO CÁGADO	-08 01' 33,79423''	-35 25' 51,89079''	0,240	06
3	ST ALTO DO CÁGADO	-08 01' 07,83963''	-35 26' 01,75138''	0,919	03
4	ST TAMBOATÁ	-08 00' 47,79768''	-35 26' 23,95385''	0,966	03
5	ST TAMBOATÁ	-08 00' 25,37865''	-35 26' 44,39674''	1,257	03
6	ST TAMBOATÁ	-08 00' 09,54728''	-35 26' 36,78418''	0,547	01
7	ST MOCÓ	-07 59' 24,42982''	-35 26' 48,61509''	1,581	04
8	ST MOCÓ	-07 58' 40,99299''	-35 26' 26,46527''	4,120	03
9	ST SERROTE	-07 59' 32,22187''	-35 25' 15,41449''	3,716	02
10	ST SERROTE	-07 59' 33,63540''	-35 25' 27,83634''	0,413	02
11	ESC. MUN. MANOEL ANTÔNIO DE AGUIAR - ST AÇUDINHO	-07 58' 33,41905''	-35 25' 23,96497''	2,021	DESEMBARQUE

PREFEITURA MUNICIPAL DE FEIRA NOVA - PE
FLS 69

C-PLUG
Technology solutions

MAPA GEORREFERENCIADO DE ROTA DO TRANSPORTE ESCOLAR

ROTA 29 - outubro/2023

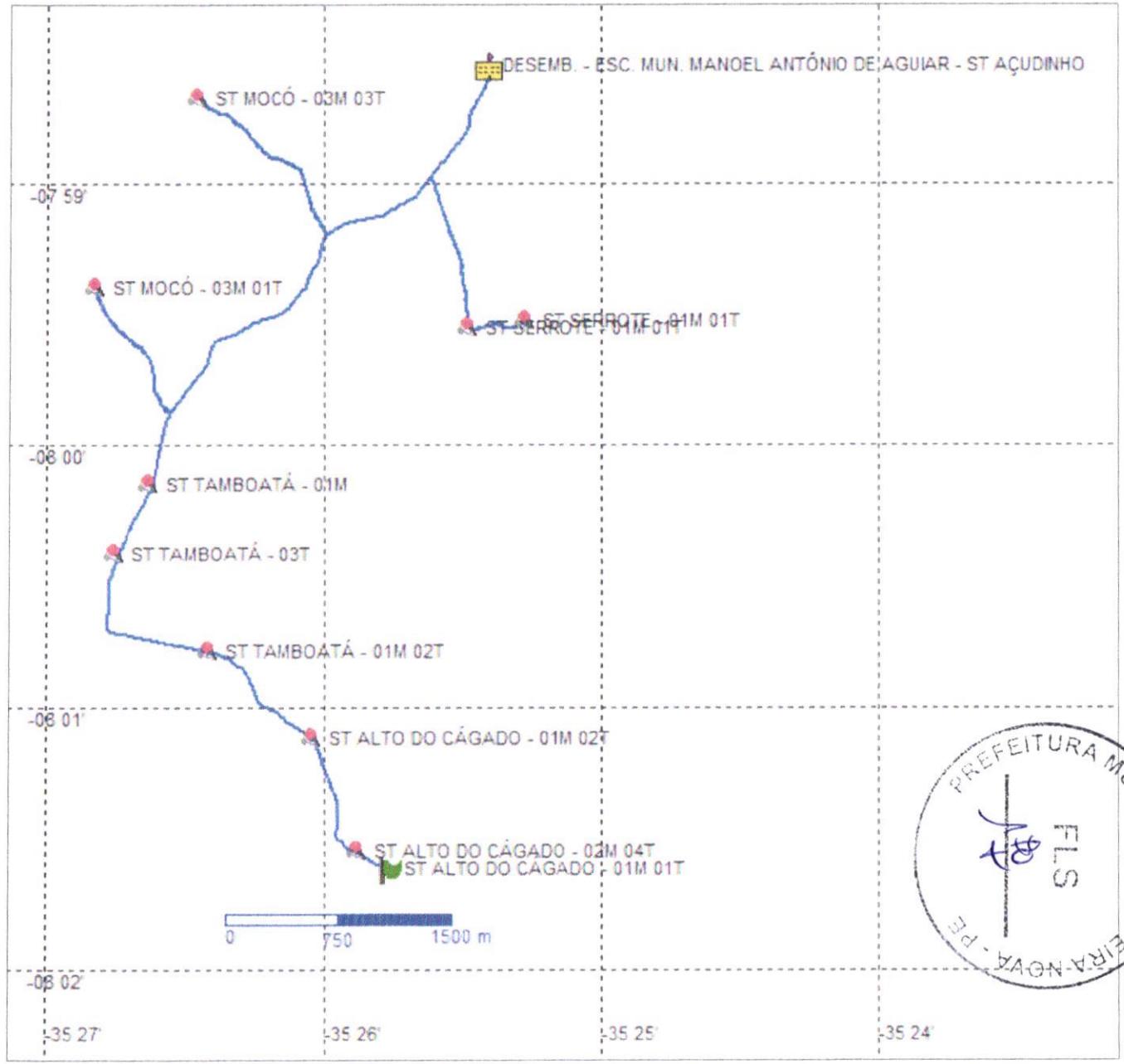

LEGENDA:
- EMBARQUE INICIAL
- EMBARQUE
- TRECHO/TERRA BATIDA
- TRECHO/CALÇAMENTO
- TRECHO/ASFALTO
- MUD. DE PAVIMENTO
- DESEMBARQUE/POVOADO
- DESEMBARQUE/ESCOLA

PREFEITURA MUNICIPAL DE FEIRA NOVA - PE
FLS

C-PLUG
technology solutions

MAPA GEORREFERENCIADO DE ROTA DO TRANSPORTE ESCOLAR

ROTA 29 - outubro/2023

C-PLUG
Technology solutions

MAPA GEORREFERENCIADO DE ROTA DO TRANSPORTE ESCOLAR

ROTA 29 - outubro/2023

PREFEITURA MUNICIPAL DE FEIRA NOVA

C-PLUG
Technology solutions

PREFEITURA MUNICIPAL DE FEIRA NOVA/PE

ORIGEM	ITINERÁRIO	DESTINO FINAL
SÍTIO AGOSTINHO.	SÍTIO AGOSTINHO - CIRCULAR	SÍTIO AGOSTINHO.

ESCOLAS/REGIÕES ATENDIDAS (ESC. MUN. FRANCISCO COELHO DA SILVEIRA)

TURNO	QNT ALUNOS	PORTE VEÍCULO	V_m = m/s	TEMPO DA ROTA	km DIF. ACESSO	km TERRA BATIDA	km CALÇAMENTO	km ASFALTO	IDA/VOLTA Km/TOTAL
Manhã	13	VAN	14,0 km/h	00:24:28	-	5,714	-	-	**11,428**
Tarde	10	=	=	=	-	5,714	-	-	**11,428**
Noite									
TOTAL ALUNOS	23			Km/TOTAL		11,428			**22,856**

MAPA GEORREFERENCIADO DE ROTA DO TRANSPORTE ESCOLAR - ROTA 30 - OUTUBRO/2023

WAY POINT	LOCALIDADE	COORDENADAS		DISTÂNCIA km	ALUNOS
		LATITUDE	LONGITUDE		
1	ST AGOSTINHO - ORIGEM	-07 58' 02,75929''	-35 20' 28,89613''	0,000	02
2	ST AGOSTINHO	-07 58' 17,51997''	-35 19' 52,39343''	2,695	05
3	ST AGOSTINHO	-07 57' 40,25486''	-35 20' 09,47811''	1,340	04
4	ST AGOSTINHO	-07 57' 35,35948''	-35 20' 13,47561''	0,208	04
5	ST AGOSTINHO	-07 57' 33,51481''	-35 20' 23,98824''	0,365	01
6	ST AGOSTINHO	-07 57' 30,55154''	-35 20' 33,12766''	0,365	05
7	ST AGOSTINHO	-07 57' 27,34423''	-35 20' 35,42949''	0,181	02
8	ESC. MUN. FRANCISCO COELHO DA SILVEIRA - S AGOSTINHO	-07 57' 33,75801''	-35 20' 52,27426''	0,560	DESEMBARQUE

PREFEITURA MUNICIPAL DE FEIRA NOVA - PE
FLS

C-PLUG
Technology solutions

MAPA GEORREFERENCIADO DE ROTA DO TRANSPORTE ESCOLAR

ROTA 30 - outubro/2023

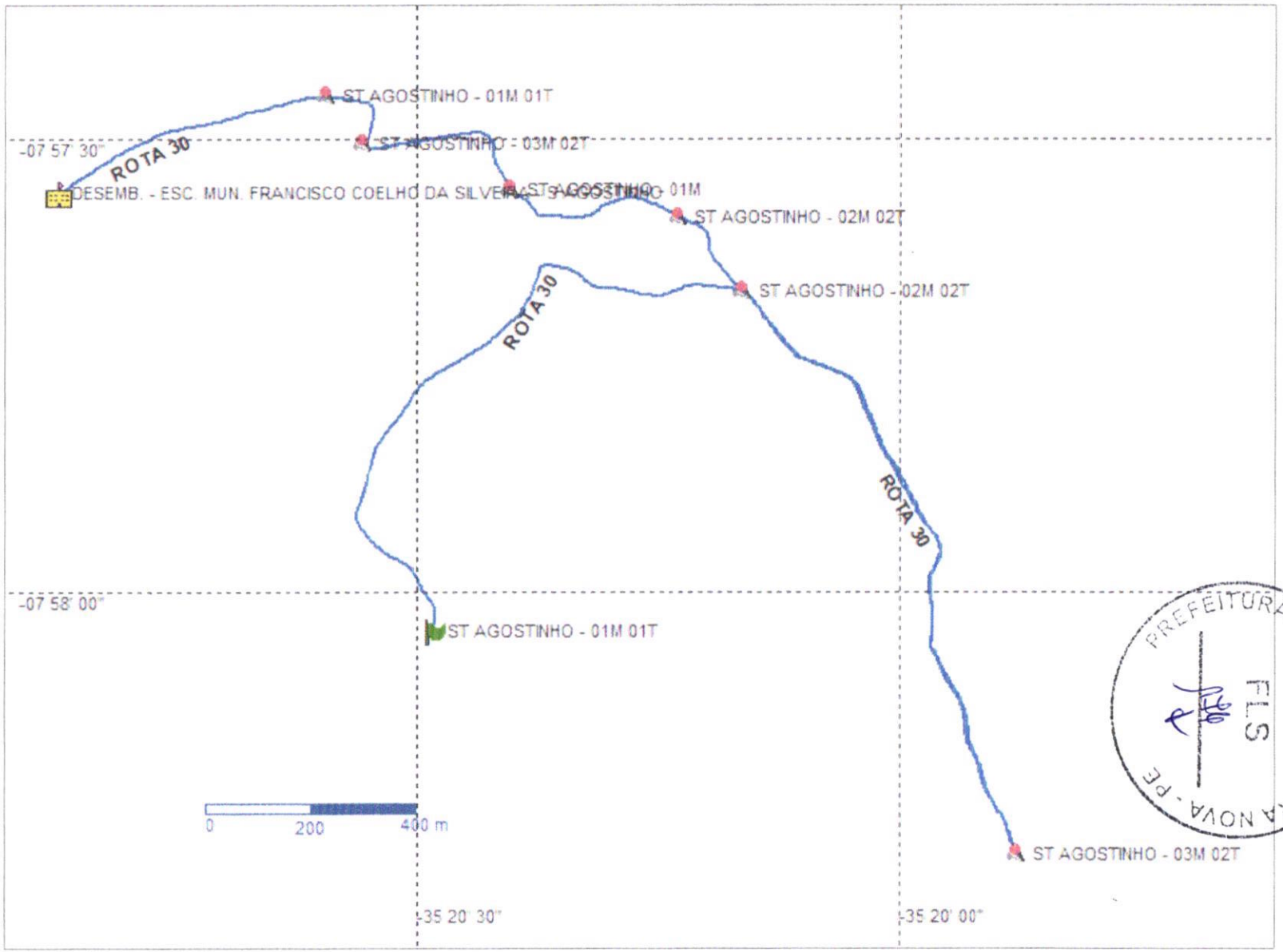

PREFEITURA MUNICIPAL DE FEIRA NOVA - PE
FLS

C-PLUG
Technology solutions

MAPA GEORREFERENCIADO DE ROTA DO TRANSPORTE ESCOLAR

ROTA 30 - outubro/2023

MUNICIPAL DE FEIRA NOVA - PE
FLS

C-PLUG
Technology solutions

MAPA GEORREFERENCIADO DE ROTA DO TRANSPORTE ESCOLAR

ROTA 30 - outubro/2023

PREFEITURA MUNICIPAL DE FEIRA NOVA - PE

C-PLUG
Technology solutions

PREFEITURA MUNICIPAL DE FEIRA NOVA/PE

ORIGEM	ITINERÁRIO	DESTINO FINAL
FEIRA NOVA/PE	FEIRA NOVA/PE, PE-050 E LIMOEIRO/PE.	LIMOEIRO/PE.
ESCOLAS/REGIÕES ATENDIDAS	(FACAL) - (CSM - SANTA MÔNICA) - (COLÉGIO 3º MILÊNIO)	

TURNO	QNT ALUNOS	PORTE VEÍCULO	v_m = m/s	TEMPO DA ROTA	km DIF. ACESSO	km TERRA BATIDA	km CALÇAMENTO	km ASFALTO	IDA/VOLTA Km/TOTAL
Manhã									
Tarde									
Noite	35	ÔNIBUS	62,9 km/h	00:13:53	-	-	-	13,858	**27,716 km**
TOTAL ALUNOS	**35**			Km TOTAL	-	-	-	**13,858**	**27,716 km**

MAPA GEORREFERENCIADO DE ROTA DO TRANSPORTE ESCOLAR - ROTA 31 - OUTUBRO/2023

WAY POINT	LOCALIDADE	COORDENADAS		DISTÂNCIA km	ALUNOS
		LATITUDE	LONGITUDE		
1	CENTRO - FEIRA NOVA/PE - ORIGEM	-07 57' 00,69186''	-35 23' 12,72651''	0,000	27
2	RUA DA AURORA	-07 56' 48,71434''	-35 23' 05,84097''	0,486	03
3	RUA DA AURORA	-07 56' 41,44809''	-35 23' 00,32100''	0,278	05
4	MUD. PAVIMENTO - PE-050	-07 56' 37,38589''	-35 22' 57,52298''	0,159	-
5	MUD. PAVIMENTO - VIA LOCAL - ASFALTO	-07 52' 30,34285''	-35 26' 47,48056''	10,665	-
6	FACAL	-07 52' 29,42149''	-35 26' 46,17172''	0,053	DESEMBARQUE
7	CSM - SANTA MÔNICA	-07 52' 26,96534''	-35 26' 42,66532''	0,139	DESEMBARQUE
8	COLÉGIO 3º MILÊNIO - LIMOEIRO/PE	-07 52' 36,67279''	-35 26' 55,54679''	2,078	DESEMBARQUE

PREFEITURA MUNICIPAL DE FEIRA NOVA - PE
FLS

C-PLUG
technology solutions

MAPA GEORREFERENCIADO DE ROTA DO TRANSPORTE ESCOLAR

ROTA 31 - outubro/2023

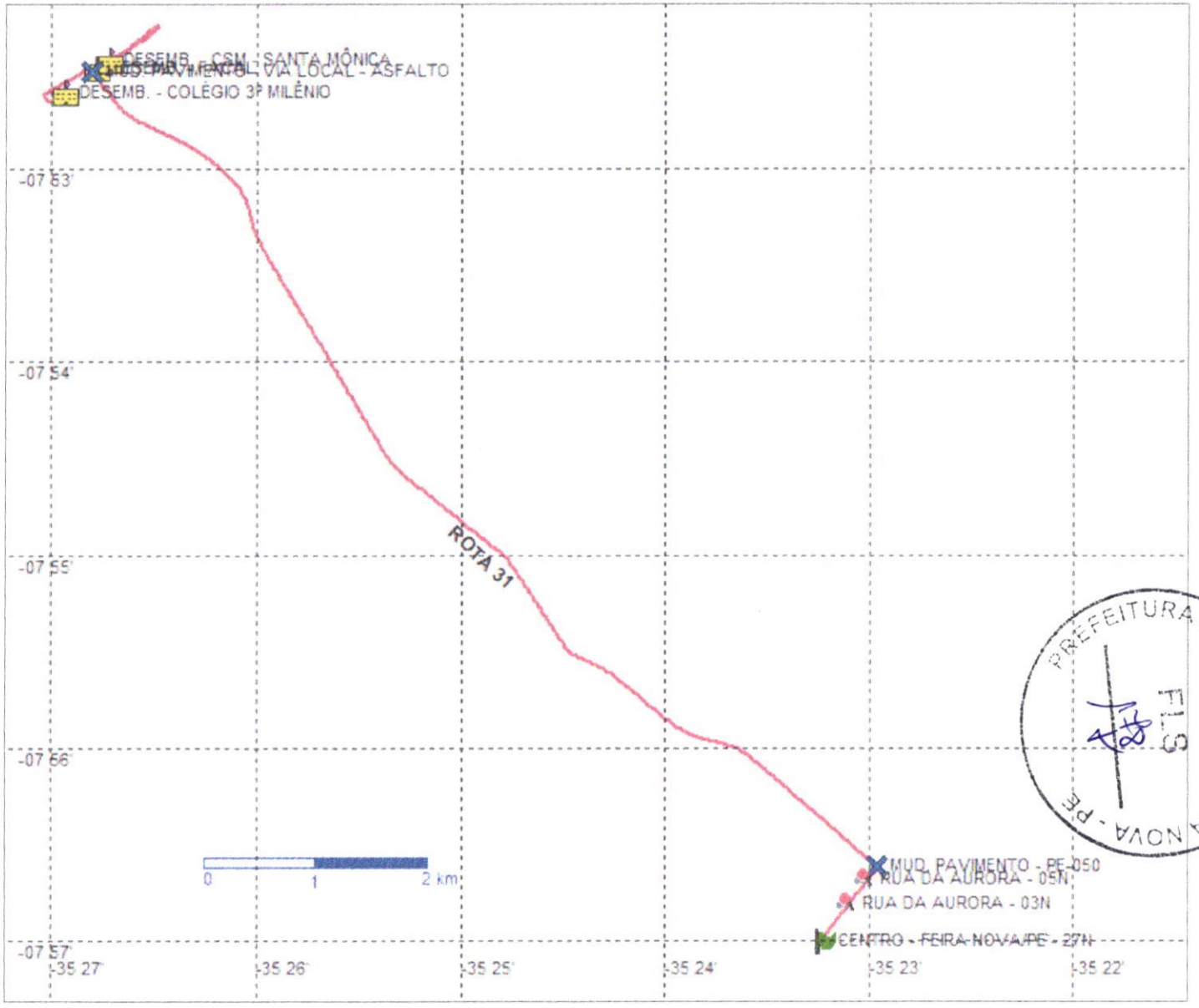

LEGENDA:
- EMBARQUE INICIAL
- EMBARQUE
- TRECHO/TERRA BATIDA
- TRECHO/CALÇAMENTO
- TRECHO/ASFALTO
- MUD. DE PAVIMENTO
- DESEMBARQUE/POVOADO
- DESEMBARQUE/ESCOLA

PREFEITURA MUNICIPAL DE FEIRA NOVA - PE
FLS 21

C-PLUG
Technology solutions

MAPA GEORREFERENCIADO DE ROTA DO TRANSPORTE ESCOLAR

ROTA 31 - outubro/2023

PREFEITURA MUNICIPAL DE FEIRA NOVA - PE
FLS

C-PLUG
Technology solutions

MAPA GEORREFERENCIADO DE ROTA DO TRANSPORTE ESCOLAR

ROTA 31 - outubro/2023

PREFEITURA MUNICIPAL DE FEIRA NOVA - PE

C-PLUG
Technology solutions

MAPA GEORREFERENCIADO DE ROTA DO TRANSPORTE ESCOLAR

ROTA 31 - outubro/2023

PREFEITURA MUNICIPAL DE FEIRA NOVA - PE
FLS

C-PLUG
Technology solutions

PREFEITURA MUNICIPAL DE FEIRA NOVA/PE

ORIGEM	ITINERÁRIO	DESTINO FINAL
FEIRA NOVA/PE	FEIRA NOVA/PE, PE-050, PE-090 E LIMOEIRO/PE.	LIMOEIRO/PE.
ESCOLAS/REGIÕES ATENDIDAS	(ETE JOSÉ HUMBERTO DE MOURA CAVALCANTE)	

TURNO	QNT ALUNOS	PORTE VEÍCULO	v_m = m/s	TEMPO DA ROTA	km DIF. ACESSO	km TERRA BATIDA	km CALÇAMENTO	km ASFALTO	IDA/VOLTA Km/TOTAL
Manhã									
Tarde									
Noite	30	MICRO	57,1 km/h	00:16:11	-	-	1,319	13,308	29,254 km
TOTAL ALUNOS	30			Km TOTAL	-	-	1,319	13,308	29,254 km

MAPA GEORREFERENCIADO DE ROTA DO TRANSPORTE ESCOLAR - ROTA 32 - OUTUBRO/2023

WAY POINT	LOCALIDADE	COORDENADAS		DISTÂNCIA km	ALUNOS
		LATITUDE	LONGITUDE		
1	CENTRO - FEIRA NOVA/PE - ORIGEM	-07 57' 00,69186''	-35 23' 12,72651''	0,000	22
2	RUA DA AURORA	-07 56' 48,71434''	-35 23' 05,84097''	0,486	06
3	RUA DA AURORA	-07 56' 41,44809''	-35 23' 00,32100''	0,278	02
4	MUD. PAVIMENTO - PE-050	-07 56' 37,38589''	-35 22' 57,52298''	0,159	-
5	MUD. PAVIMENTO - VIA LOCAL - ASFALTO	-07 52' 30,34491''	-35 26' 47,49883''	10,665	-
6	MUD. PAVIMENTO - CALÇAMENTO	-07 52' 18,25651''	-35 26' 32,24157''	0,937	-
7	MUD. PAVIMENTO - PE-090	-07 51' 41,14332''	-35 26' 29,39886''	1,153	-
8	MUD. PAVIMENTO - CALÇAMENTO	-07 51' 32,13968''	-35 26' 52,49761''	0,787	-
9	ETE JOSÉ HUMBERTO DE MOURA CAVALCANTE - LIMOEIRO/PE	-07 51' 27,08133''	-35 26' 52,38458''	0,162	DESEMBARQUE

PREFEITURA MUNICIPAL DE FEIRA NOVA - PE
FLS 182

C-PLUG
Technology solutions

MAPA GEORREFERENCIADO DE ROTA DO TRANSPORTE ESCOLAR

ROTA 32 - outubro/2023

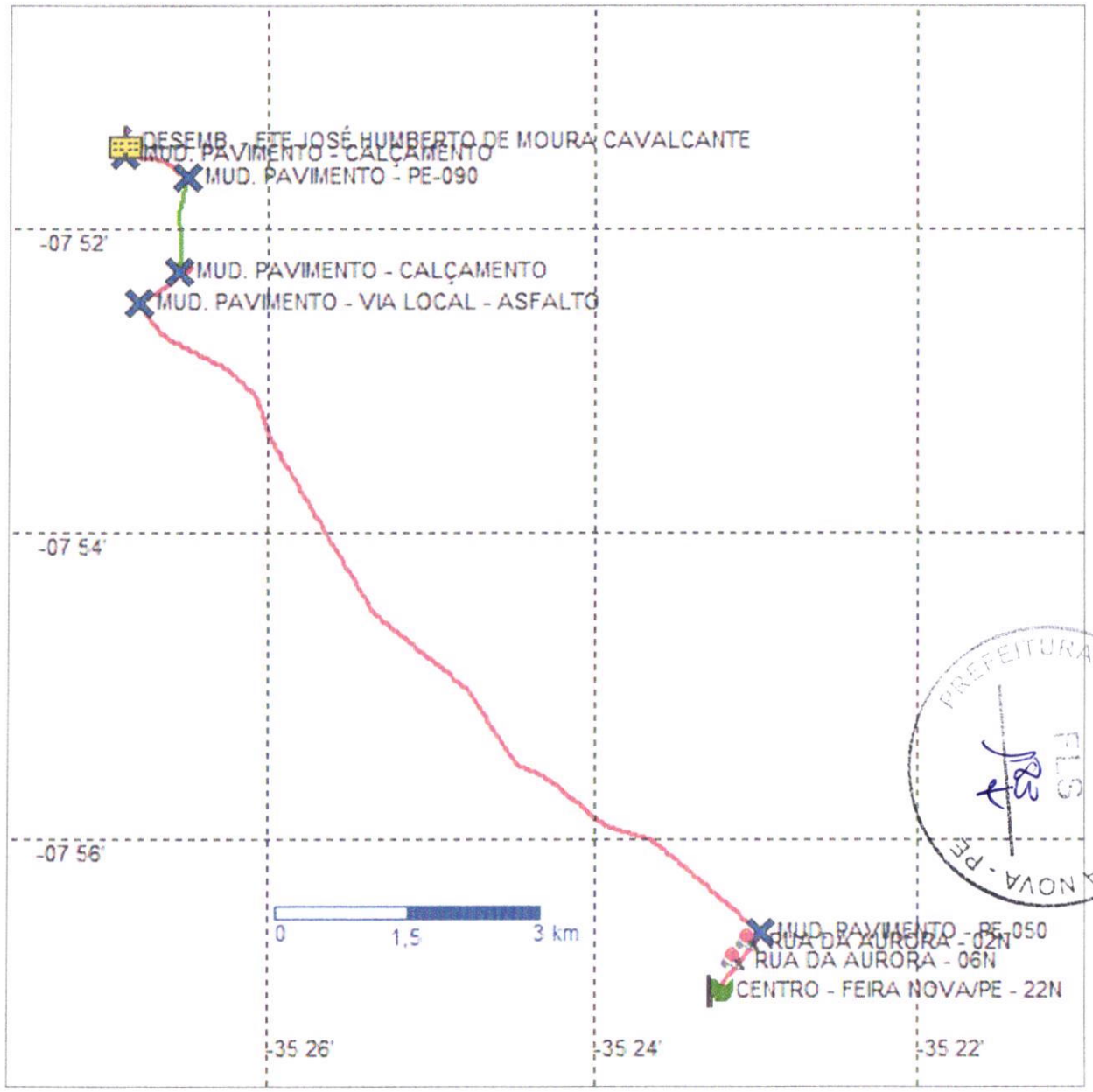

LEGENDA:
- EMBARQUE INICIAL
- EMBARQUE
- TRECHO/TERRA BATIDA
- TRECHO/CALÇAMENTO
- TRECHO/ASFALTO
- MUD. DE PAVIMENTO
- DESEMBARQUE/POVOADO
- DESEMBARQUE/ESCOLA

PREFEITURA MUNICIPAL DE FEIRA NOVA - PE
PLS

C-PLUG
Technology solutions

MAPA GEORREFERENCIADO DE ROTA DO TRANSPORTE ESCOLAR

ROTA 32 - outubro/2023

PREFEITURA MUNICIPAL DE FEIRA NOVA - PE
FLS
124

C-PLUG
Technology solutions

MAPA GEORREFERENCIADO DE ROTA DO TRANSPORTE ESCOLAR

ROTA 32 - outubro/2023

PREFEITURA MUNICIPAL DE FEIRA NOVA - PE
FLS
125

C-PLUG
Technology solutions

PREFEITURA MUNICIPAL DE FEIRA NOVA/PE

ORIGEM	ITINERÁRIO	DESTINO FINAL
FEIRA NOVA/PE	FEIRA NOVA/PE, PE-050, PE-090 E CARPINA/PE.	CARPINA/PE
ESCOLAS/REGIÕES ATENDIDAS	(UNOPAR) - (GRAU TÉCNICO) - (FALUB)	

TURNO	QNT ALUNOS	PORTE VEÍCULO	V_m = m/s	TEMPO DA ROTA	km DIF. ACESSO	km TERRA BATIDA	km CALÇAMENTO	km ASFALTO	IDA/VOLTA Km/TOTAL
Manhã									
Tarde									
Noite	30	MICRO	49,8 km/h	00:45:43	-	-	-	36,975	**73,950 km**
TOTAL ALUNOS	30			Km TOTAL	-	-	-	**36,975**	**73,950 km**

MAPA GEORREFERENCIADO DE ROTA DO TRANSPORTE ESCOLAR - ROTA 33 - OUTUBRO/2023

WAY POINT	LOCALIDADE	COORDENADAS		DISTÂNCIA km	ALUNOS
		LATITUDE	LONGITUDE		
1	CENTRO - FEIRA NOVA/PE - ORIGEM	-07 57' 00,15800''	-35 23' 12,83637''	0,000	37
2	RUA DA AURORA	-07 56' 48,18047''	-35 23' 05,95083''	0,486	06
3	RUA DA AURORA	-07 56' 40,91422''	-35 23' 00,43086''	0,278	05
4	MUD. PAVIMENTO - PE-050	-07 56' 36,85202''	-35 22' 57,63284''	0,159	-
5	MUD. PAVIMENTO - VIA LOCAL - ASFALTO	-07 52' 29,80727''	-35 26' 47,60416''	10,665	-
6	MUD. PAVIMENTO - PE-090	-07 51' 53,64926''	-35 25' 55,23200''	1,976	-
7	UNOPAR	-07 50' 34,08443''	-35 15' 25,68086''	20,684	DESEMBARQUE
8	MUD. PAVIMENTO - VIA LOCAL - ASFALTO	-07 50' 34,65338''	-35 15' 22,22208''	0,105	-
9	GRAU TÉCNICO	-07 50' 41,35583''	-35 15' 31,95640''	0,514	DESEMBARQUE
10	MUD. PAVIMENTO - PE-090	-07 50' 32,68680''	-35 15' 37,24467''	0,457	-
11	MUD. PAVIMENTO - VIA LOCAL - ASFALTO	-07 50' 38,36985''	-35 14' 47,57395''	1,537	-
12	FALUB - CARPINA/PE	-07 50' 35,45279''	-35 14' 47,41801''	0,114	DESEMBARQUE

PREFEITURA MUNICIPAL DE FEIRA NOVA - PE

C-PLUG
technology solutions

MAPA GEORREFERENCIADO DE ROTA DO TRANSPORTE ESCOLAR

ROTA 33 - outubro/2023

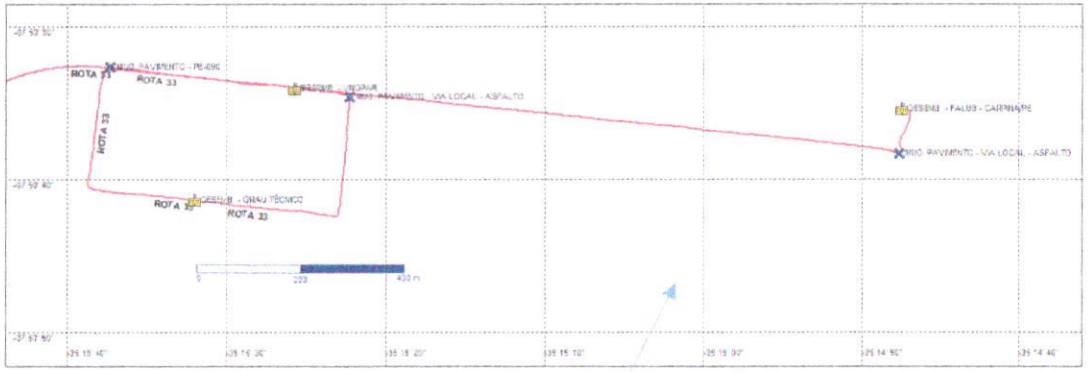

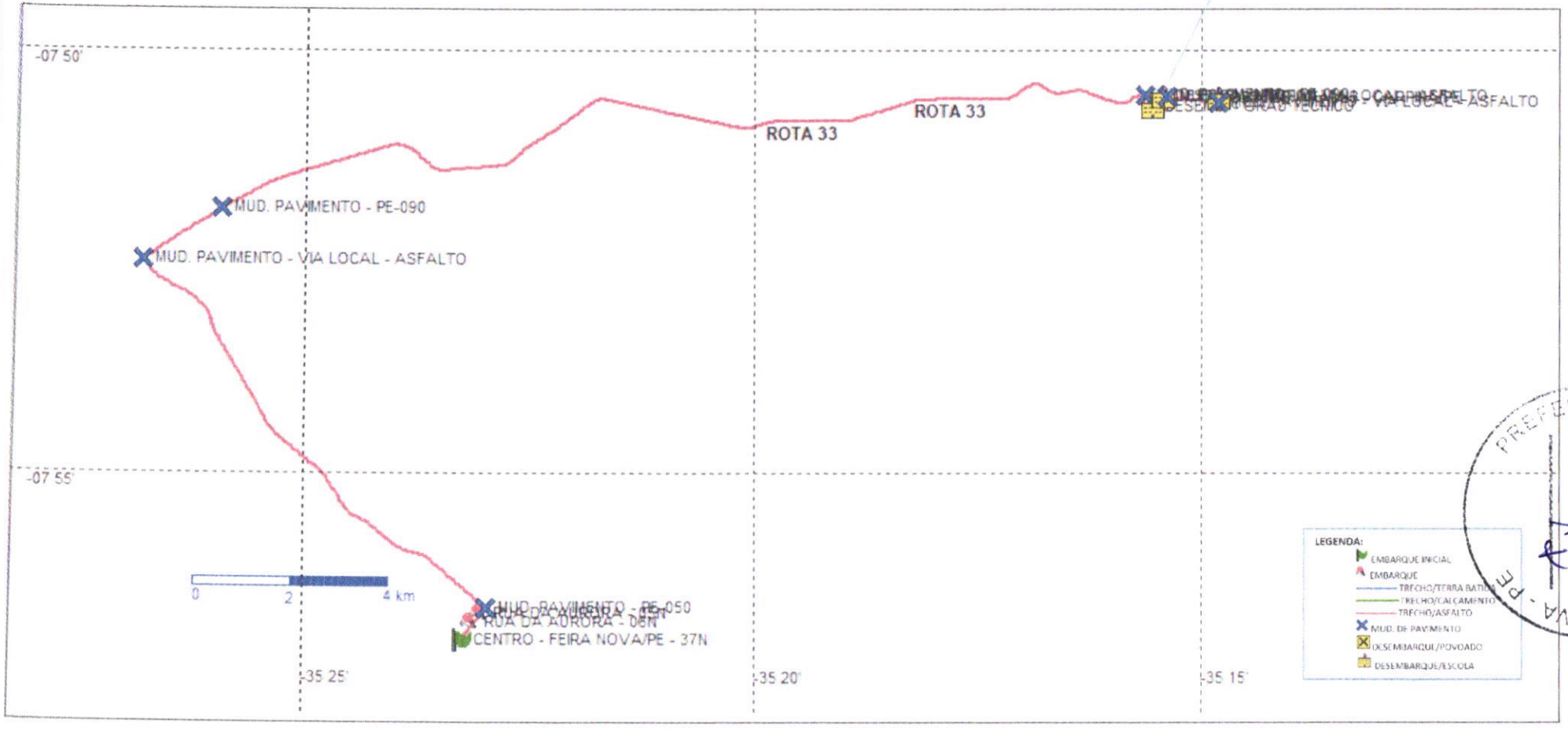

PREFEITURA MU
FEIRA NOVA - PE

C-PLUG
Technology solutions

MAPA GEORREFERENCIADO DE ROTA DO TRANSPORTE ESCOLAR

ROTA 33 - outubro/2023

FLS

C-PLUG
Technology solutions

MAPA GEORREFERENCIADO DE ROTA DO TRANSPORTE ESCOLAR

ROTA 33 - outubro/2023

C-PLUG
Technology solutions

PREFEITURA MUNICIPAL DE FEIRA NOVA/PE

ORIGEM	ITINERÁRIO	DESTINO FINAL
FEIRA NOVA/PE	FEIRA NOVA/PE, PE-050, PE-090, BR-408 E NAZARÉ DA MATA/PE.	NAZARÉ DA MATA/PE.

ESCOLAS/REGIÕES ATENDIDAS (UPE)

TURNO	QNT ALUNOS	PORTE VEÍCULO	v_m = m/s	TEMPO DA ROTA	km DIF. ACESSO	km TERRA BATIDA	km CALÇAMENTO	km ASFALTO	IDA/VOLTA Km/TOTAL
Manhã									
Tarde	22	ÔNIBUS	52,6 km/h	01:05:07	-	-	-	49,124	**98,248 km**
Noite	48	=	=	=	-	-	-	49,124	**98,248 km**
TOTAL ALUNOS	70			Km TOTAL	-	-	-	**98,248**	**196,496 km**

MAPA GEORREFERENCIADO DE ROTA DO TRANSPORTE ESCOLAR - ROTA 34 - OUTUBRO/2023

WAY POINT	LOCALIDADE	COORDENADAS		DISTÂNCIA km	ALUNOS
		LATITUDE	LONGITUDE		
1	CENTRO - FEIRA NOVA/PE - ORIGEM	-07 57' 00,15800''	-35 23' 12,83637''	0,000	70
2	MUD. PAVIMENTO - PE-050	-07 56' 36,85202''	-35 22' 57,63284''	0,486	-
3	MUD. PAVIMENTO - VIA LOCAL - ASFALTO	-07 52' 29,80727''	-35 26' 47,60416''	0,278	-
4	MUD. PAVIMENTO - PE-090	-07 51' 53,64926''	-35 25' 55,23200''	0,159	-
5	MUD. PAVIMENTO - BR-408	-07 50' 49,68165''	-35 14' 19,01831''	10,665	-
6	MUD. PAVIMENTO - VIA LOCAL - ASFALTO	-07 45' 15,94515''	-35 13' 58,04488''	22,864	-
7	UPE - NAZARÉ DA MATA/PE	-07 44' 52,26701''	-35 13' 22,96954''	10,911	DESEMBARQUE

PREFEITURA MUNICIPAL DE FEIRA NOVA - PE
FLS 090

L-PLUG
Technology solutions

MAPA GEORREFERENCIADO DE ROTA DO TRANSPORTE ESCOLAR

ROTA 34 - outubro/2023

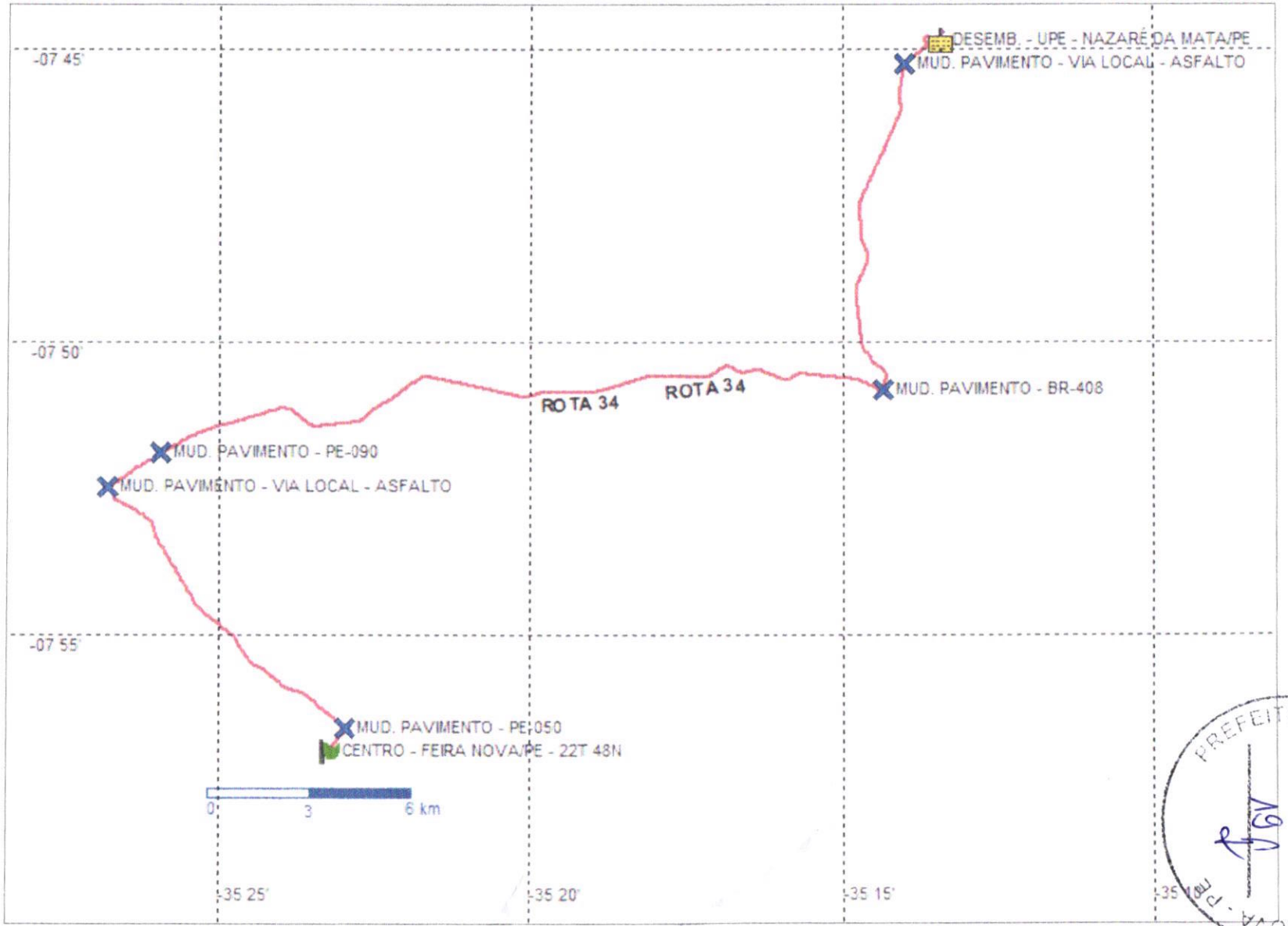

PREFEITURA MUNICIPAL DE FEIRA NOVA - PE
FLS
191

C-PLUG
Technology solutions

MAPA GEORREFERENCIADO DE ROTA DO TRANSPORTE ESCOLAR

ROTA 34 - outubro/2023

PREFEITURA MUNICIPAL DE FEIRA NOVA - PE
FLS 192

C-PLUG
Technology solutions

MAPA GEORREFERENCIADO DE ROTA DO TRANSPORTE ESCOLAR

ROTA 34 - outubro/2023

PREFEITURA MUNICIPAL DE FEIRA NOVA - PE
FLS
193

C-PLUG
Technology solutions

PREFEITURA MUNICIPAL DE FEIRA NOVA/PE

ORIGEM	ITINERÁRIO	DESTINO FINAL
FEIRA NOVA/PE.	FEIRA NOVA/PE, PE-050, E VITÓRIA DE SANTO ANTÃO/PE.	VITÓRIA DE SANTO ANTÃO/PE.

ESCOLAS/REGIÕES ATENDIDAS (UNIFACOL)

TURNO	QNT ALUNOS	PORTE VEÍCULO	v_m = m/s	TEMPO DA ROTA	km DIF. ACESSO	km TERRA BATIDA	km CALÇAMENTO	km ASFALTO	IDA/VOLTA Km/TOTAL
Manhã									
Tarde									
Noite	57	ÔNIBUS	49,2 km/h	00:41:26	-	-	-	34,273	**68,546 km**
TOTAL ALUNOS	**57**			**Km TOTAL**	-	-	-	**34,273**	**68,546 km**

MAPA GEORREFERENCIADO DE ROTA DO TRANSPORTE ESCOLAR - ROTA 35 - OUTUBRO/2023

WAY POINT	LOCALIDADE	COORDENADAS		DISTÂNCIA km	ALUNOS
		LATITUDE	LONGITUDE		
1	CENTRO - FEIRA NOVA/PE - ORIGEM	-07 57' 00,81374''	-35 23' 12,80891''	0,000	38
2	RUA DA AURORA	-07 56' 48,71434''	-35 23' 05,86844''	0,494	03
3	RUA DA AURORA	-07 56' 41,56138''	-35 23' 00,40340''	0,275	08
4	MUD. PAVIMENTO - PE-050	-07 56' 38,75060''	-35 22' 56,49224''	0,182	-
5	PE-050 - VILA DO OURO	-07 56' 48,24801''	-35 22' 47,43630''	0,406	05
6	PE-050 - VILA DE EDUARDO	-07 56' 54,23046''	-35 22' 27,00203''	0,717	03
7	MUD. PAVIMENTO - VIA LOCAL	-08 07' 00,42652''	-35 15' 48,20860''	27,996	-
8	UNIFACOL - VITÓRIA DE SANTO ANTÃO/PE	-08 07' 06,22525''	-35 17' 28,09757''	4,203	DESEMBARQUE

PREFEITURA MUNICIPAL DE FEIRA NOVA - PE
FLS 169

C-PLUG
Technology solutions

MAPA GEORREFERENCIADO DE ROTA DO TRANSPORTE ESCOLAR

ROTA 35 - outubro/2023

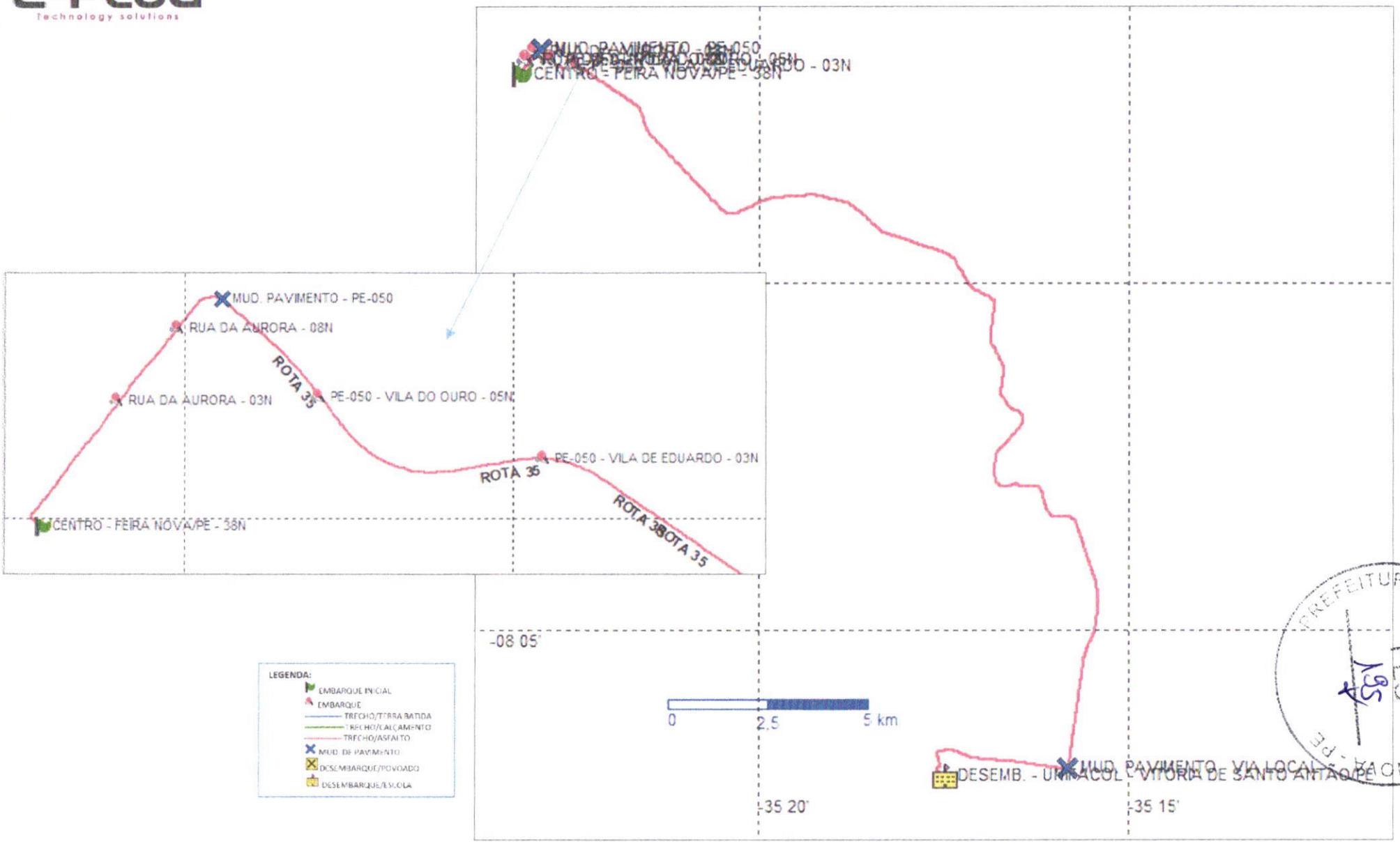

PREFEITURA MUNICIPAL DE FEIRA NOVA - PE
FLS 195

C-PLUG
Technology solutions

MAPA GEORREFERENCIADO DE ROTA DO TRANSPORTE ESCOLAR

ROTA 35 - outubro/2023

PREFEITURA MUNICIPAL DE FEIRA NOVA - PE

C-PLUG
Technology solutions

MAPA GEORREFERENCIADO DE ROTA DO TRANSPORTE ESCOLAR

ROTA 35 - outubro/2023

MUNICIPAL DE BEIRA NOVA - PE

C-PLUG
technology solutions

MAPA GEORREFERENCIADO DE ROTA DO TRANSPORTE ESCOLAR

ROTA 35 - outubro/2023

PREFEITURA MUNICIPAL DE FEIRA NOVA - PE
FLS
198

C-PLUG
Technology solutions

PREFEITURA MUNICIPAL DE FEIRA NOVA/PE

ORIGEM	ITINERÁRIO	DESTINO FINAL
FEIRA NOVA/PE.	FEIRA NOVA/PE, PE-050, E VITÓRIA DE SANTO ANTÃO/PE.	VITÓRIA DE SANTO ANTÃO/PE.

ESCOLAS/REGIÕES ATENDIDAS (UNIVISA) - (GRAU TÉCNICO) - (UNIFACOL)

TURNO	QNT ALUNOS	PORTE VEÍCULO	v_m = m/s	TEMPO DA ROTA	km DIF. ACESSO	km TERRA BATIDA	km CALÇAMENTO	km ASFALTO	IDA/VOLTA Km/TOTAL
Manhã	35	ÔNIBUS	42,1 km/h	00:55:04	-	-	-	36,478	72,956 km
Tarde									
Noite									
TOTAL ALUNOS	35			Km TOTAL	-	-	-	36,478	72,956 km

MAPA GEORREFERENCIADO DE ROTA DO TRANSPORTE ESCOLAR - ROTA 36 - OUTUBRO/2023

WAY POINT	LOCALIDADE	COORDENADAS		DISTÂNCIA km	ALUNOS
		LATITUDE	LONGITUDE		
1	CENTRO - FEIRA NOVA/PE - ORIGEM	-07 57' 00,81374''	-35 23' 12,80891''	0,000	35
2	MUD. PAVIMENTO - PE-050	-07 56' 38,75060''	-35 22' 56,49224''	0,951	-
3	MUD. PAVIMENTO - VIA LOCAL	-08 07' 00,42652''	-35 15' 48,20860''	29,101	-
4	UNIVISA	-08 06' 31,34468''	-35 17' 16,52952''	3,575	DESEMBARQUE
5	GRAU TÉCNICO	-08 06' 52,90878''	-35 17' 43,98161''	1,277	DESEMBARQUE
6	UNIFACOL - VITÓRIA DE SANTO ANTÃO/PE	-08 07' 06,17718''	-35 17' 28,12504''	1,574	DESEMBARQUE

PREFEITURA MUNICIPAL DE FEIRA NOVA - PE
FLS

C-PLUG
Technology solutions

MAPA GEORREFERENCIADO DE ROTA DO TRANSPORTE ESCOLAR

ROTA 36 - outubro/2023

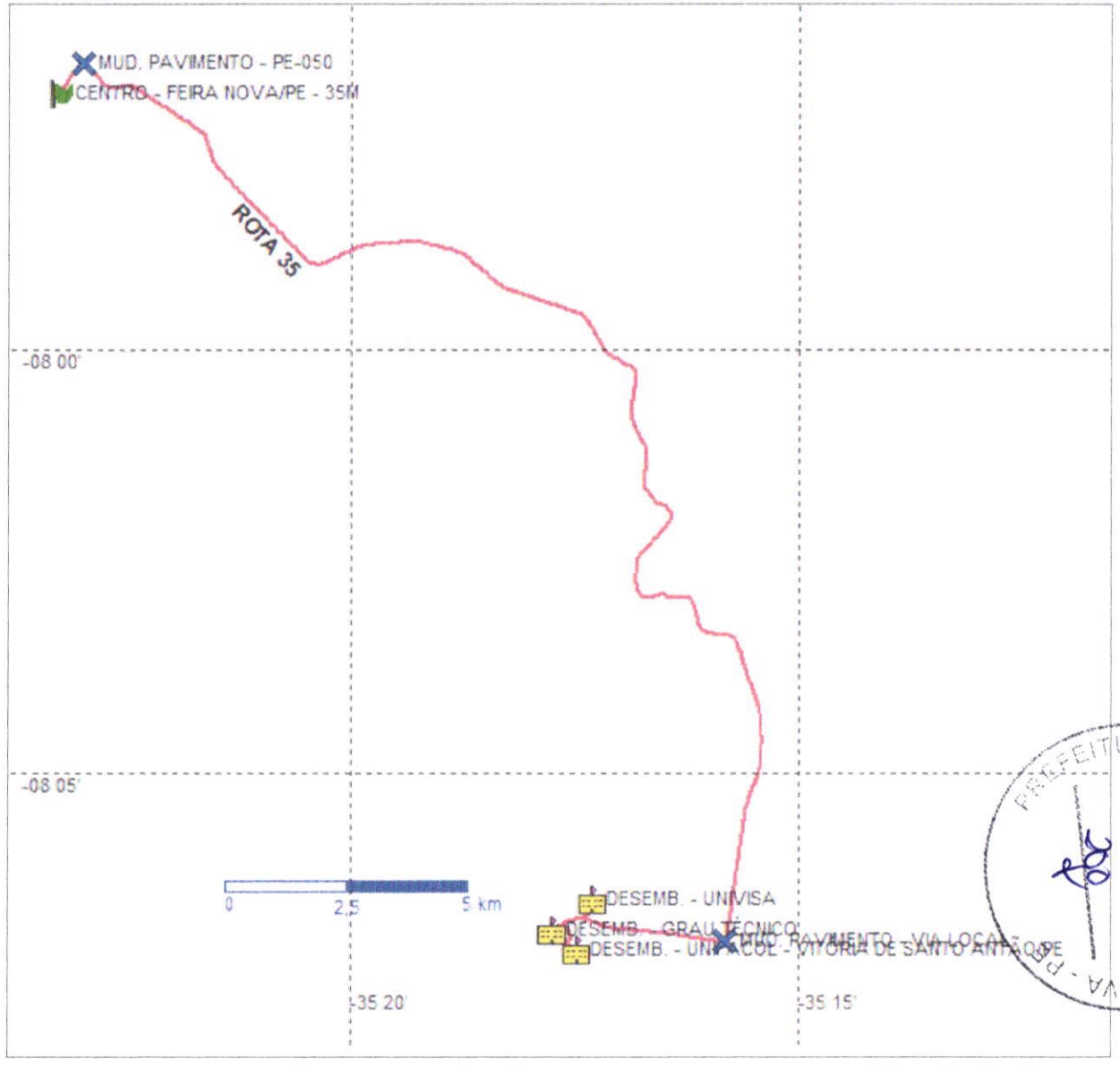

LEGENDA:

- EMBARQUE INICIAL
- EMBARQUE
- TRECHO/TERRA BATIDA
- TRECHO/CALÇAMENTO
- TRECHO/ASFALTO
- MUD. DE PAVIMENTO
- DESEMBARQUE/POVOADO
- DESEMBARQUE/ESCOLA

PREFEITURA MUNICIPAL DE FEIRA NOVA - PE

C-PLUG
Technology solutions

MAPA GEORREFERENCIADO DE ROTA DO TRANSPORTE ESCOLAR

ROTA 36 - outubro/2023

PREFEITURA MUNICIPAL DE FEIRA NOVA - PE
FLS

C-PLUG
Technology solutions

MAPA GEORREFERENCIADO DE ROTA DO TRANSPORTE ESCOLAR

ROTA 36 - outubro/2023

PREFEITURA MUNICIPAL DE FEIRA NOVA - PE
FLS

C-PLUG
Technology solutions

PREFEITURA MUNICIPAL DE FEIRA NOVA/PE

ORIGEM	ITINERÁRIO	DESTINO FINAL
FEIRA NOVA/PE.	FEIRA NOVA/PE, PE-050, E VITÓRIA DE SANTO ANTÃO/PE.	VITÓRIA DE SANTO ANTÃO/PE.

ESCOLAS/REGIÕES ATENDIDAS (UNIVISA)

TURNO	QNT ALUNOS	PORTE VEÍCULO	v_m = m/s	TEMPO DA ROTA	km DIF. ACESSO	km TERRA BATIDA	km CALÇAMENTO	km ASFALTO	IDA/VOLTA Km/TOTAL
Manhã									
Tarde									
Noite	59	ÔNIBUS	58,4 km/h	00:38:11	-	-	-	33,592	**67,184 km**
TOTAL ALUNOS	59			Km TOTAL	-	-	-	**33,592**	**67,184 km**

MAPA GEORREFERENCIADO DE ROTA DO TRANSPORTE ESCOLAR - ROTA 37 - OUTUBRO/2023

WAY POINT	LOCALIDADE	COORDENADAS		DISTÂNCIA km	ALUNOS
		LATITUDE	LONGITUDE		
1	CENTRO - FEIRA NOVA/PE - ORIGEM	-07 57' 00,81374''	-35 23' 12,80891''	0,000	48
2	RUA DA AURORA	-07 56' 41,56138''	-35 23' 00,40340''	0,774	06
3	MUD. PAVIMENTO - PE-050	-07 56' 38,75060''	-35 22' 56,49224''	0,181	-
4	PE-050 - VILA DO OURO	-07 56' 48,24801''	-35 22' 47,43630''	0,404	05
5	MUD. PAVIMENTO - VIA LOCAL	-08 07' 00,42652''	-35 15' 48,20860''	28,711	-
6	UNIVISA - VITÓRIA DE SANTO ANTÃO/PE	-08 06' 31,34468''	-35 17' 16,52952''	3,522	DESEMBARQUE

PREFEITURA MUNICIPAL DE FEIRA NOVA - PE
FLS

C-PLUG
Technology solutions

MAPA GEORREFERENCIADO DE ROTA DO TRANSPORTE ESCOLAR

ROTA 37 - outubro/2023

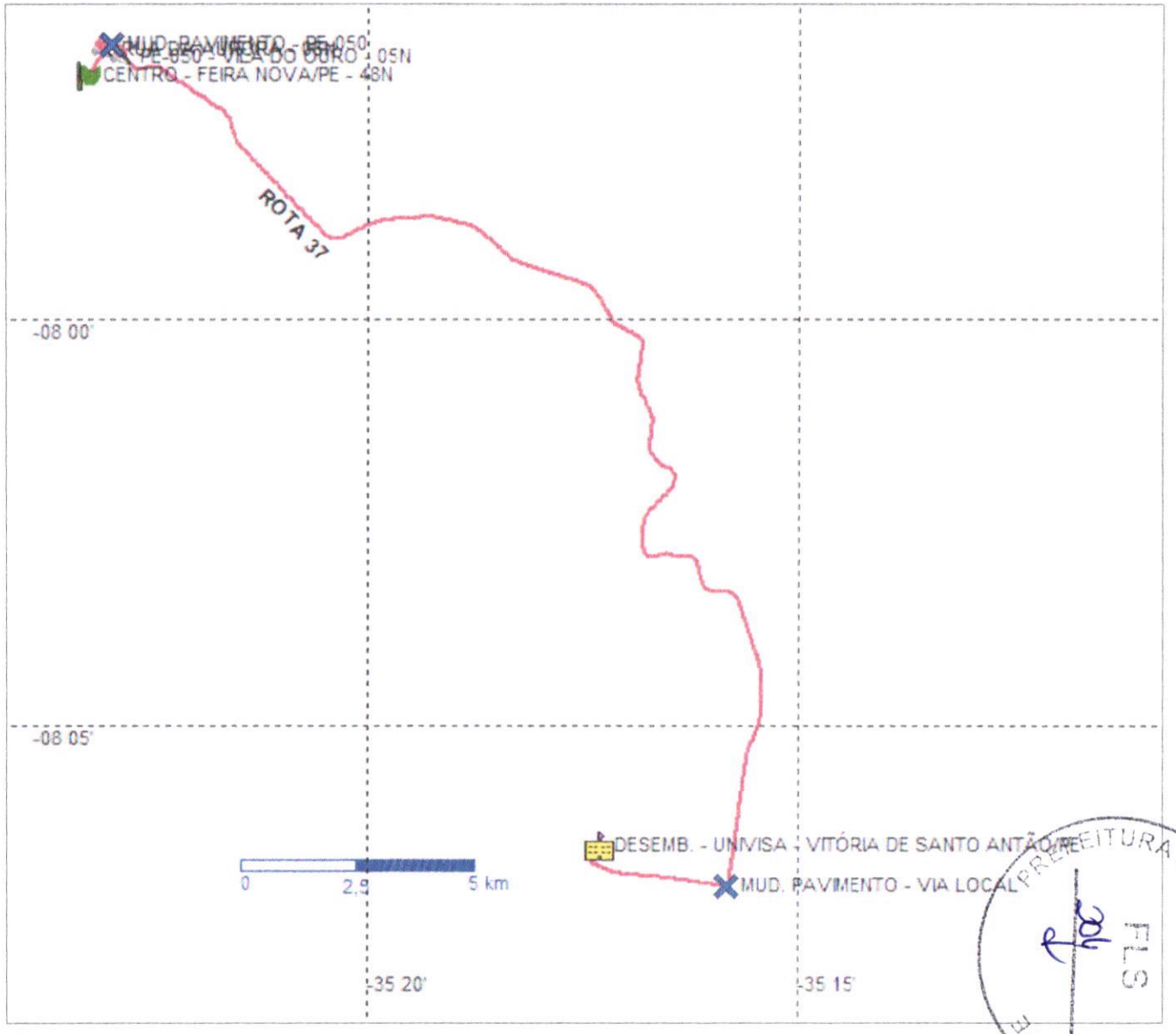

LEGENDA:
- EMBARQUE INICIAL
- EMBARQUE
- TRECHO/TERRA BATIDA
- TRECHO/CALÇAMENTO
- TRECHO/ASFALTO
- MUD. DE PAVIMENTO
- DESEMBARQUE/POVOADO
- DESEMBARQUE/ESCOLA

PREFEITURA MUNICIPAL DE FEIRA NOVA - PE
FLS 24

C-PLUG
Technology solutions

MAPA GEORREFERENCIADO DE ROTA DO TRANSPORTE ESCOLAR

ROTA 37 - outubro/2023

PREFEITURA MUNICIPAL DE FEIRA NOVA - PE
FLS 38

C-PLUG
Technology solutions

MAPA GEORREFERENCIADO DE ROTA DO TRANSPORTE ESCOLAR

ROTA 37 - outubro/2023

PREFEITURA MUNICIPAL DE FEIRA NOVA - PE
FLS

C-PLUG
Technology solutions

PREFEITURA MUNICIPAL DE FEIRA NOVA/PE

ORIGEM	ITINERÁRIO	DESTINO FINAL
FEIRA NOVA/PE.	FEIRA NOVA/PE, PE-050, E VITÓRIA DE SANTO ANTÃO/PE.	VITÓRIA DE SANTO ANTÃO/PE.

ESCOLAS/REGIÕES ATENDIDAS (IFPE) - (UFPE) - (UNIFACOL)

TURNO	QNT ALUNOS	PORTE VEÍCULO	v_m = m/s	TEMPO DA ROTA	km DIF. ACESSO	km TERRA BATIDA	km CALÇAMENTO	km ASFALTO	IDA/VOLTA Km/TOTAL
Manhã	45	ÔNIBUS	46,7 km/h	01:10:04	-	1,331	1,114	36,190	**77,270 km**
Tarde	51	=	=	=	-	1,331	1,114	36,190	**77,270 km**
Noite									
TOTAL ALUNOS	96			Km TOTAL	-	2,662	2,228	72,380	**154,540 km**

MAPA GEORREFERENCIADO DE ROTA DO TRANSPORTE ESCOLAR - ROTA 38 - OUTUBRO/2023

WAY POINT	LOCALIDADE	COORDENADAS		DISTÂNCIA km	ALUNOS
		LATITUDE	LONGITUDE		
1	CENTRO - FEIRA NOVA/PE - ORIGEM	-07 57' 00,81374''	-35 23' 12,80891''	0,000	68
2	RUA DA AURORA	-07 56' 48,71434''	-35 23' 05,86844''	0,494	02
3	RUA DA AURORA	-07 56' 41,56138''	-35 23' 00,40340''	0,279	06
4	MUD. PAVIMENTO - PE-050	-07 56' 38,75060''	-35 22' 56,49224''	0,183	-
5	PE-050 - VILA DO OURO	-07 56' 48,24801''	-35 22' 47,43630''	0,406	15
6	PE-050 - VILA DE EDUARDO	-07 56' 54,23046''	-35 22' 27,00203''	0,717	05
7	MUD. PAVIMENTO - VIA LOCAL	-08 07' 00,42652''	-35 15' 48,20860''	27,996	-
8	MUD. PAVIMENTO - TERRA BATIDA	-08 06' 43,42820''	-35 17' 27,74804''	3,116	-
9	MUD. PAVIMENTO - CALÇAMENTO	-08 06' 37,28205''	-35 17' 32,41838''	0,241	-
10	MUD. PAVIMENTO - ASFALTO	-08 06' 30,40192''	-35 17' 37,14916''	0,266	-
11	MUD. PAVIMENTO - TERRA BATIDA	-08 06' 17,56754''	-35 17' 35,26302''	0,419	-
12	IFPE - CAMPUS VITORIA DE SANTO ANTÃO	-08 06' 06,36250''	-35 17' 41,14237''	0,429	DESEMBARQUE
13	MUD. PAVIMENTO - CALÇAMENTO	-08 06' 17,84673''	-35 17' 35,47135''	0,416	-
14	MUD. PAVIMENTO - CALÇAMENTO	-08 06' 30,50492''	-35 17' 37,23156''	0,412	-
15	MUD. PAVIMENTO - TERRA BATIDA	-08 06' 37,36101''	-35 17' 32,39092''	0,266	-
16	MUD. PAVIMENTO - ASFALTO	-08 06' 43,50896''	-35 17' 27,64877''	0,242	-
17	UFPE	-08 07' 01,46946''	-35 17' 53,68959''	1,075	DESEMBARQUE
18	UNIFACOL - VITÓRIA DE SANTO ANTÃO/PE	-08 07' 05,90939''	-35 17' 28,20744''	1,678	DESEMBARQUE

PREFEITURA MUNICIPAL DE FEIRA NOVA - PE
FLS

C-PLUG
Technology solutions

MAPA GEORREFERENCIADO DE ROTA DO TRANSPORTE ESCOLAR

ROTA 38 - outubro/2023

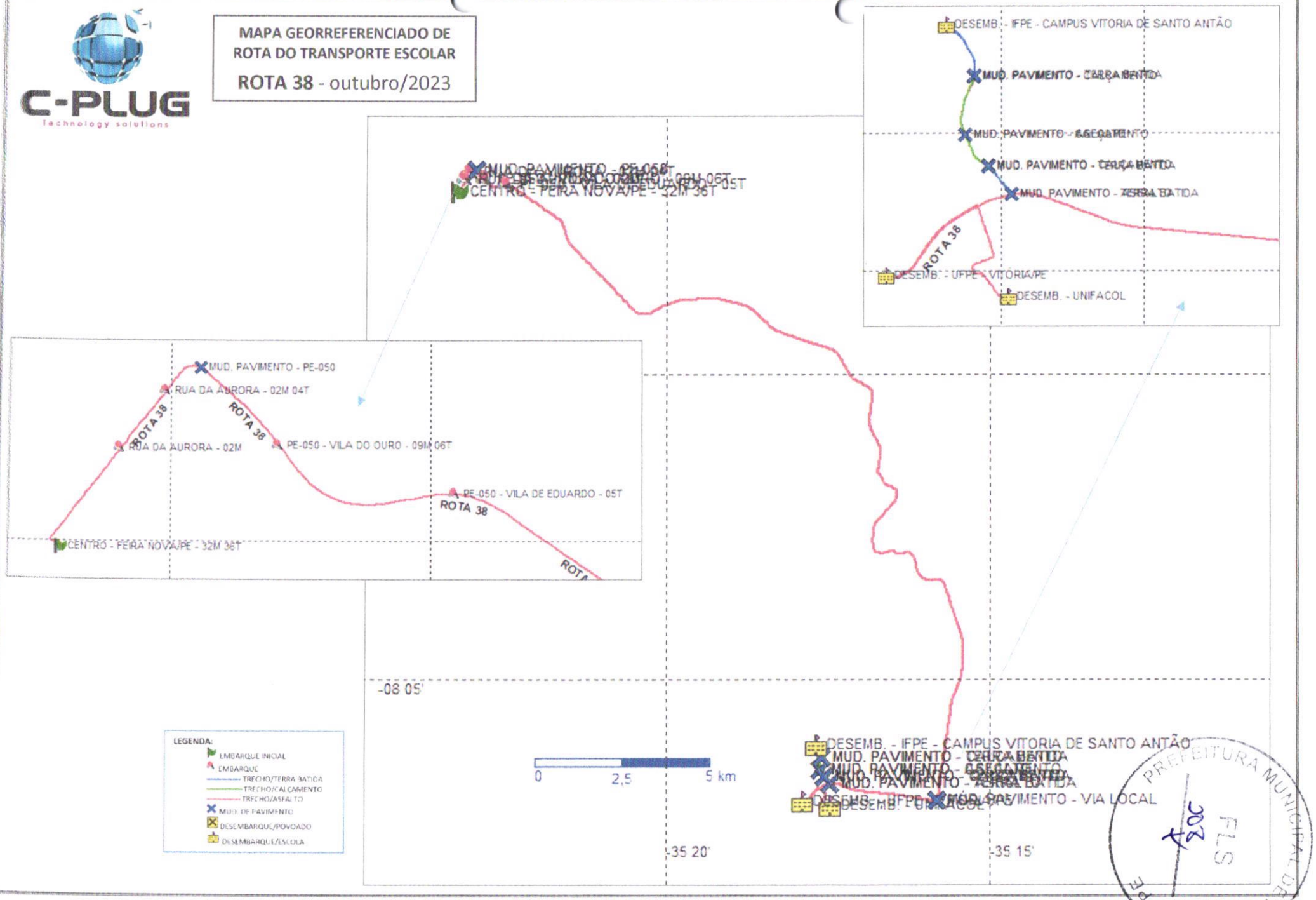

C-PLUG
Technology solutions

MAPA GEORREFERENCIADO DE ROTA DO TRANSPORTE ESCOLAR

ROTA 38 - outubro/2023

PREFEITURA MUNICIPAL DE FEIRA NOVA - PE
FLS

C-PLUG
Technology solutions

MAPA GEORREFERENCIADO DE ROTA DO TRANSPORTE ESCOLAR

ROTA 38 - outubro/2023

PREFEITURA MUNICIPAL DE FEIRA NOVA - PE
FLS

C-PLUG
Technology solutions

PREFEITURA MUNICIPAL DE FEIRA NOVA/PE

ORIGEM	ITINERÁRIO	DESTINO FINAL
FEIRA NOVA/PE.	FEIRA NOVA/PE, PE-050, E VITÓRIA DE SANTO ANTÃO/PE.	VITÓRIA DE SANTO ANTÃO/PE.
ESCOLAS/REGIÕES ATENDIDAS	(CPV) - (GRAU TÉCNICO) (FNH - FAC. NOVO HORIZONTE) (CURSINHO DIVERSOS) (CTMA - CENTRO TÉC. MACÊDO DE AMORIM) (ETE JOSÉ JOAQUIM DA SILVA FILHO)	

TURNO	QNT ALUNOS	PORTE VEÍCULO	v_m = m/s	TEMPO DA ROTA	km DIF. ACESSO	km TERRA BATIDA	km CALÇAMENTO	km ASFALTO	IDA/VOLTA Km/TOTAL
Manhã									
Tarde									
Noite	59	ÔNIBUS	52,1 km/h	01:15:55	-	-	-	35,379	**70,758 km**
TOTAL ALUNOS	59			Km TOTAL	-	-	-	**35,379**	**70,758 km**

MAPA GEORREFERENCIADO DE ROTA DO TRANSPORTE ESCOLAR - ROTA 39 - OUTUBRO/2023

WAY POINT	LOCALIDADE	COORDENADAS		DISTÂNCIA km	ALUNOS
		LATITUDE	LONGITUDE		
1	CENTRO - FEIRA NOVA/PE - ORIGEM	-07 57' 00,81374''	-35 23' 12,80891''	0,000	42
2	RUA DA AURORA	-07 56' 41,56138''	-35 23' 00,40340''	0,773	08
3	MUD. PAVIMENTO - PE-050	-07 56' 38,75060''	-35 22' 56,49224''	0,178	-
4	PE-050 - VILA DO OURO	-07 56' 48,24801''	-35 22' 47,43630''	0,406	09
5	MUD. PAVIMENTO - VIA LOCAL	-08 07' 00,42652''	-35 15' 48,20860''	28,721	-
6	CPV	-08 06' 52,53993''	-35 16' 43,12962''	1,697	DESEMBARQUE
7	GRAU TÉCNICO	-08 06' 52,88475''	-35 17' 43,78935''	2,015	DESEMBARQUE
8	FNH - FAC. NOVO HORIZONTE	-08 07' 01,84547''	-35 17' 48,84306''	0,354	DESEMBARQUE
9	CURSINHO DIVERSOS	-08 07' 12,34279''	-35 17' 44,74918''	0,356	DESEMBARQUE
10	CTMA - CENTRO TÉC. MACÊDO DE AMORIM	-08 07' 14,64648''	-35 17' 51,54698''	0,258	DESEMBARQUE
11	ETE JOSÉ JOAQUIM DA SILVA FILHO - VITÓRIA DE SANTO ANTÃO/PE	-08 07' 27,26715''	-35 18' 03,76007''	0,621	DESEMBARQUE

PREFEITURA MUNICIPAL DE FEIRA NOVA - PE
FLS

C-PLUG
Technology solutions

MAPA GEORREFERENCIADO DE ROTA DO TRANSPORTE ESCOLAR

ROTA 39 - outubro/2023

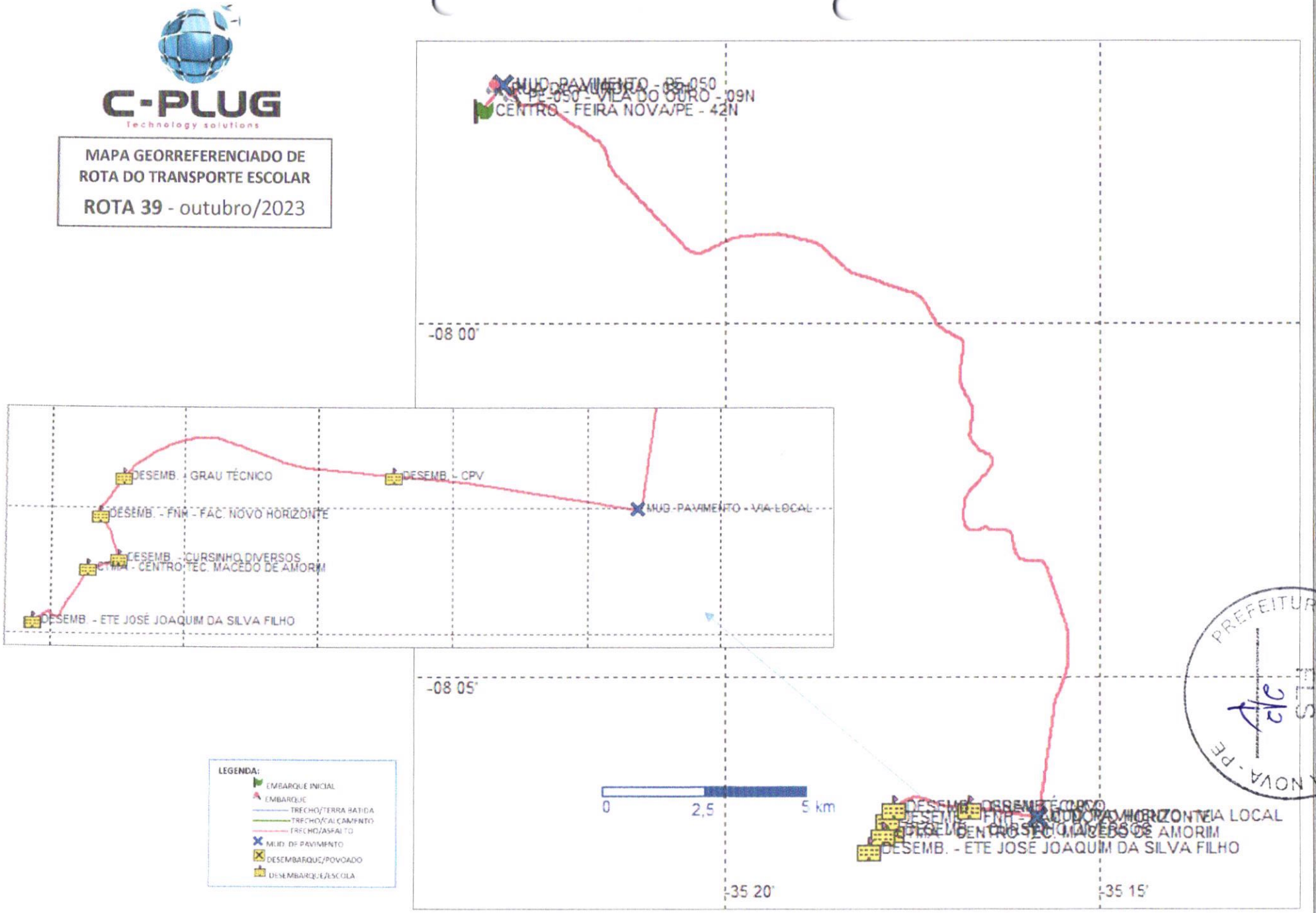

PREFEITURA MUNICIPAL DE FEIRA NOVA - PE

C-PLUG
Technology solutions

MAPA GEORREFERENCIADO DE ROTA DO TRANSPORTE ESCOLAR

ROTA 39 - outubro/2023

PREFEITURA MUNICIPAL DE FEIRA NOVA - PE
FLS
23

C-PLUG
Technology solutions

MAPA GEORREFERENCIADO DE ROTA DO TRANSPORTE ESCOLAR

ROTA 39 - outubro/2023

FLS

C-PLUG
Technology solutions

PREFEITURA MUNICIPAL DE FEIRA NOVA/PE

ORIGEM	ITINERÁRIO	DESTINO FINAL
FEIRA NOVA/PE.	FEIRA NOVA/PE, PE-050, BR-232 E RECIFE/PE.	RECIFE/PE.
ESCOLAS/REGIÕES ATENDIDAS	(FAC. ESTÁCIO) (UNINASSAU DERBY) (UNIFG) - (UNIBRA) - (SENAI) - (UNIVERSO) - (UNIFBV) (UNINASSAU BOA VIAGEM)	

TURNO	QNT ALUNOS	PORTE VEÍCULO	v_m = m/s	TEMPO DA ROTA	km DIF. ACESSO	km TERRA BATIDA	km CALÇAMENTO	km ASFALTO	IDA/VOLTA Km/TOTAL
Manhã									
Tarde									
Noite	32	MICRO	62,5 km/h	01:44:10	-	-	-	93,523	**187,046 km**
TOTAL ALUNOS	**32**			Km TOTAL	-	-	-	**93,523**	**187,046 km**

MAPA GEORREFERENCIADO DE ROTA DO TRANSPORTE ESCOLAR - ROTA 40 - OUTUBRO/2023

WAY POINT	LOCALIDADE	COORDENADAS		DISTÂNCIA km	ALUNOS
		LATITUDE	LONGITUDE		
1	CENTRO - FEIRA NOVA/PE - ORIGEM	-07 57' 00,81374''	-35 23' 12,80891''	0,000	28
2	RUA DA AURORA	-07 56' 41,56138''	-35 23' 00,40340''	0,773	01
3	MUD. PAVIMENTO - PE-050	-07 56' 38,75060''	-35 22' 56,49224''	0,178	-
4	PE-050 - VILA DO OURO	-07 56' 48,24801''	-35 22' 47,43630''	0,406	03
5	MUD. PAVIMENTO - BR-232	-08 07' 07,26218''	-35 15' 41,17874''	29,828	-
6	FAC. ESTÁCIO	-08 03' 38,35180''	-34 55' 31,45185''	39,545	DESEMBARQUE
7	UNINASSAU DERBY	-08 03' 15,79378''	-34 54' 05,84719''	3,894	DESEMBARQUE
8	UNIFG	-08 03' 23,65931''	-34 53' 51,59243''	1,318	DESEMBARQUE
9	UNIBRA	-08 03' 08,21945''	-34 53' 33,65275''	0,855	DESEMBARQUE
10	UNICAP	-08 03' 17,69468''	-34 53' 22,25526''	0,719	DESEMBARQUE
11	SENAI	-08 03' 08,87129''	-34 53' 10,08790''	1,048	DESEMBARQUE
12	UNIVERSO	-08 06' 10,66242''	-34 54' 38,92723''	8,059	DESEMBARQUE
13	UNIFBV	-08 06' 23,31861''	-34 54' 51,51640''	0,708	DESEMBARQUE
14	UNINASSAU BOA VIAGEM - RECIFE/PE	-08 07' 24,52507''	-34 54' 28,24072''	6,192	DESEMBARQUE

PREFEITURA MUNICIPAL DE FEIRA NOVA - PE
FLS 25

C-PLUG
Technology solutions

MAPA GEORREFERENCIADO DE ROTA DO TRANSPORTE ESCOLAR

ROTA 40 - outubro/2023

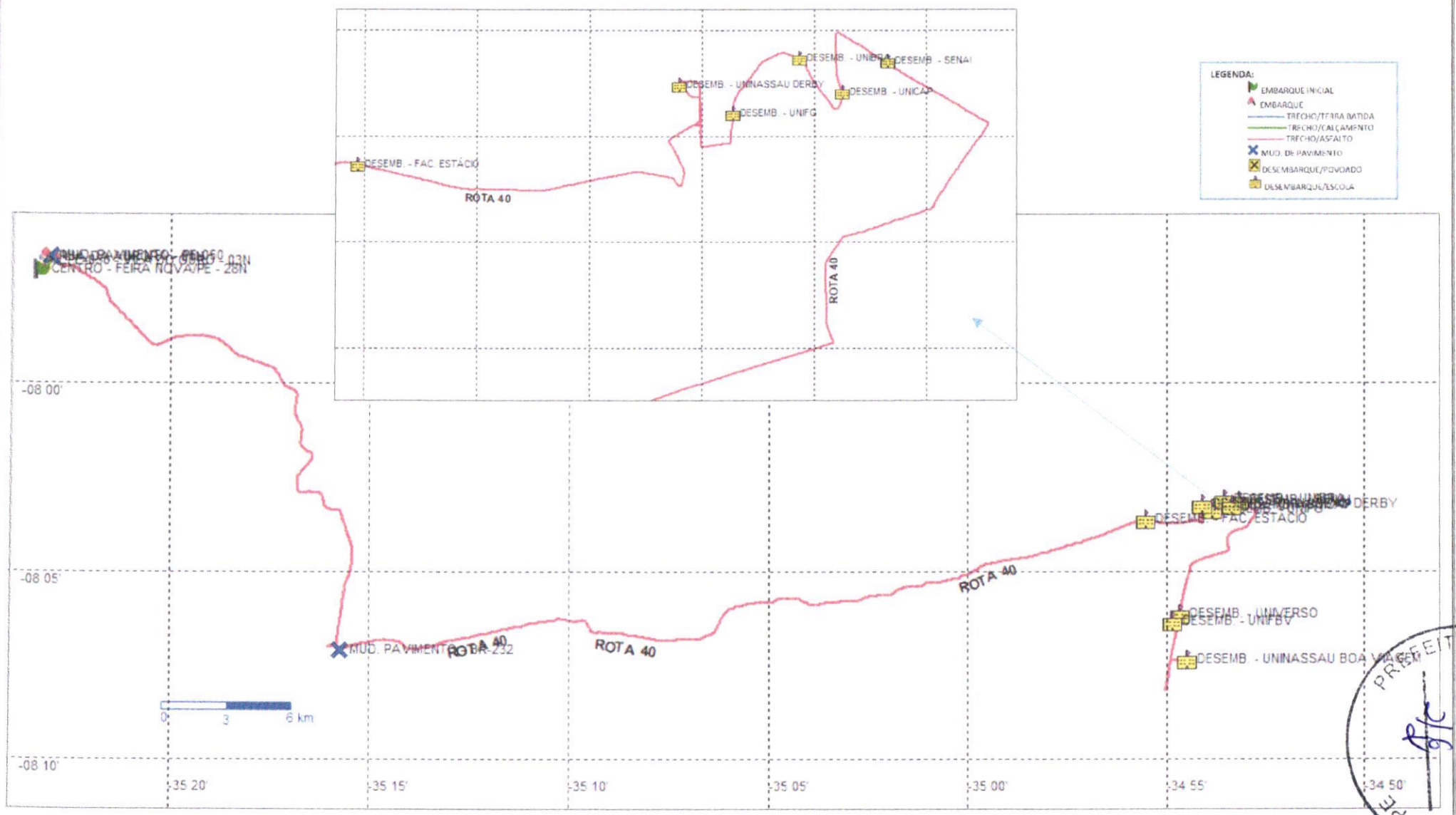

PREFEITURA
FLS
LANOVA - PE

C-PLUG
Technology solutions

MAPA GEORREFERENCIADO DE ROTA DO TRANSPORTE ESCOLAR

ROTA 40 - outubro/2023

PREFEITURA MUNICIPAL DE FEIRA NOVA - PE
FLS 34

C-PLUG
Technology solutions

MAPA GEORREFERENCIADO DE ROTA DO TRANSPORTE ESCOLAR

ROTA 40 - outubro/2023

C-PLUG
Technology solutions

MAPA GEORREFERENCIADO DE ROTA DO TRANSPORTE ESCOLAR

ROTA 40 - outubro/2023

C-PLUG
Technology solutions

PREFEITURA MUNICIPAL DE FEIRA NOVA/PE

ORIGEM	ITINERÁRIO	DESTINO FINAL
FEIRA NOVA/PE.	FEIRA NOVA/PE, PE-050, E VITÓRIA DE SANTO ANTÃO/PE.	VITÓRIA DE SANTO ANTÃO/PE.

ESCOLAS/REGIÕES ATENDIDAS (UNIFACOL)

TURNO	QNT ALUNOS	PORTE VEÍCULO	v_m = m/s	TEMPO DA ROTA	km DIF. ACESSO	km TERRA BATIDA	km CALÇAMENTO	km ASFALTO	IDA/VOLTA Km/TOTAL
Manhã									
Tarde									
Noite	57	ÔNIBUS	55,8 km/h	00:44:01	-	-	-	34,273	**68,546 km**
TOTAL ALUNOS	**57**			**Km TOTAL**	-	-	-	**34,273**	**68,546 km**

MAPA GEORREFERENCIADO DE ROTA DO TRANSPORTE ESCOLAR - ROTA 41 - OUTUBRO/2023

WAY POINT	LOCALIDADE	COORDENADAS			ALUNOS
		LATITUDE	LONGITUDE	DISTÂNCIA km	
1	CENTRO - FEIRA NOVA/PE - ORIGEM	-07 57' 00,81374''	-35 23' 12,80891''	0,000	49
2	RUA DA AURORA	-07 56' 41,56138''	-35 23' 00,40340''	0,773	08
3	MUD. PAVIMENTO - PE-050	-07 56' 38,75060''	-35 22' 56,49224''	0,178	-
4	MUD. PAVIMENTO - VIA LOCAL	-08 07' 00,42652''	-35 15' 48,20860''	29,119	-
5	UNIFACOL - VITÓRIA DE SANTO ANTÃO/PE	-08 07' 06,22525''	-35 17' 28,09757''	4,203	DESEMBARQUE

PREFEITURA MUNICIPAL DE FEIRA NOVA - PE
FLS 20

C-PLUG
Technology solutions

MAPA GEORREFERENCIADO DE ROTA DO TRANSPORTE ESCOLAR

ROTA 41 - outubro/2023

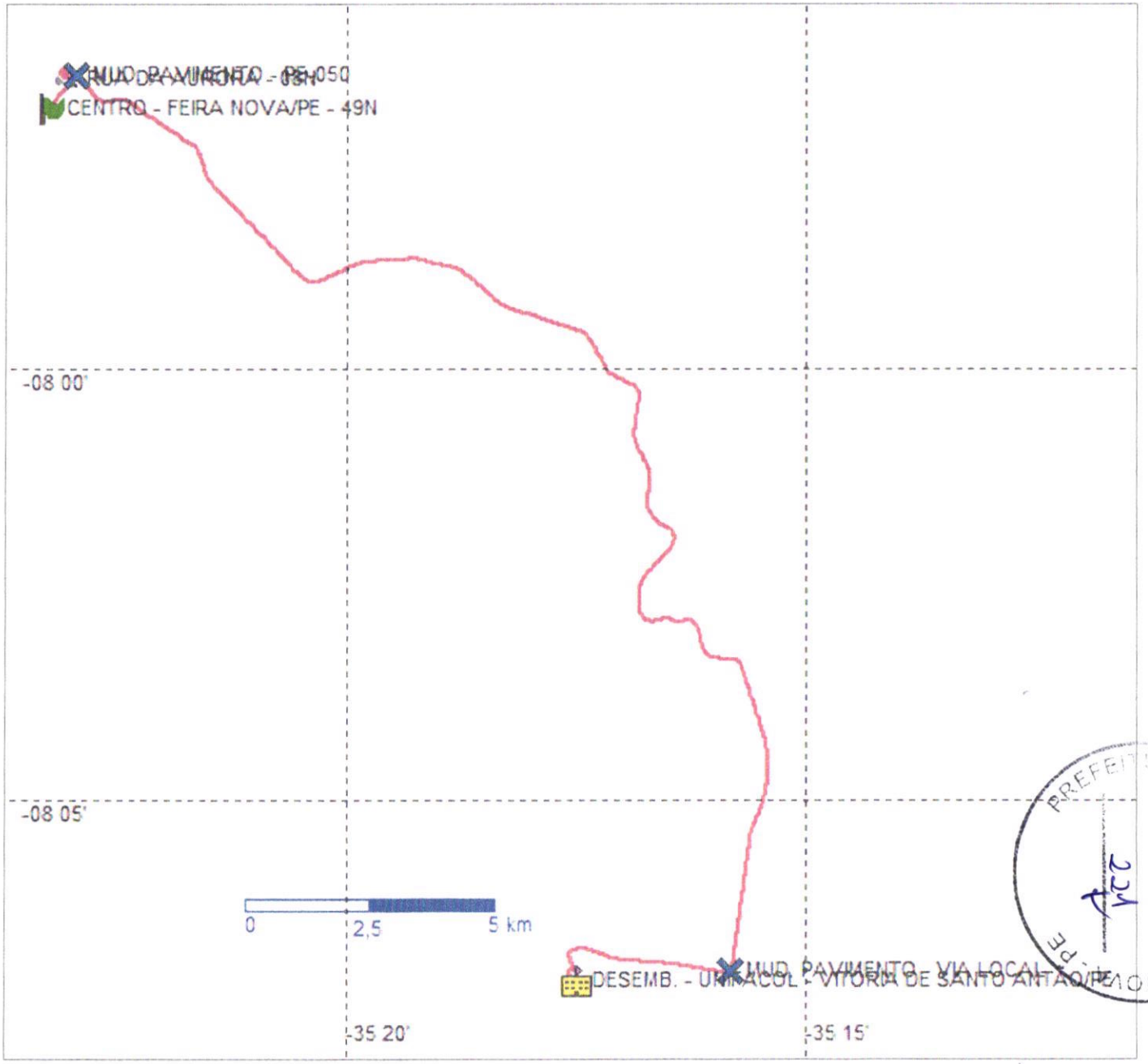

LEGENDA:
- EMBARQUE INICIAL
- EMBARQUE
- TRECHO/TERRA BATIDA
- TRECHO/CALÇAMENTO
- TRECHO/ASFALTO
- MUD. DE PAVIMENTO
- DESEMBARQUE/POVOADO
- DESEMBARQUE/ESCOLA

PREFEITURA ... PE
122

C-PLUG
Technology solutions

MAPA GEORREFERENCIADO DE ROTA DO TRANSPORTE ESCOLAR

ROTA 41 - outubro/2023

FLS 22

C-PLUG
Technology solutions

MAPA GEORREFERENCIADO DE ROTA DO TRANSPORTE ESCOLAR

ROTA 41 - outubro/2023

PREFEITURA MUNICIPAL DE FEIRA
FLS
238

C-PLUG
Technology solutions

PREFEITURA MUNICIPAL DE FEIRA NOVA/PE

ORIGEM	ITINERÁRIO	DESTINO FINAL
FEIRA NOVA/PE.	FEIRA NOVA/PE, PE-050, BR-232, BR-101 E RECIFE/PE.	RECIFE/PE.

ESCOLAS/REGIÕES ATENDIDAS (UFPE) - (UFRPE)

TURNO	QNT ALUNOS	PORTE VEÍCULO	v_m = m/s	TEMPO DA ROTA	km DIF. ACESSO	km TERRA BATIDA	km CALÇAMENTO	km ASFALTO	IDA/VOLTA Km/TOTAL
Manhã									
Tarde									
Noite	32	MICRO	68,2 km/h	01:24:10	-	-	-	77,481	154,962 km
TOTAL ALUNOS	32			Km TOTAL	-	-	-	77,481	154,962 km

MAPA GEORREFERENCIADO DE ROTA DO TRANSPORTE ESCOLAR - ROTA 42 - OUTUBRO/2023

WAY POINT	LOCALIDADE	COORDENADAS		DISTÂNCIA km	ALUNOS
		LATITUDE	LONGITUDE		
1	CENTRO - FEIRA NOVA/PE - ORIGEM	-07 57' 00,81374''	-35 23' 12,80891''	0,000	28
2	RUA DA AURORA	-07 56' 41,56138''	-35 23' 00,40340''	0,773	01
3	MUD. PAVIMENTO - PE-050	-07 56' 38,75060''	-35 22' 56,49224''	0,178	-
4	PE-050 - VILA DO OURO	-07 56' 48,24801''	-35 22' 47,43630''	0,406	03
5	MUD. PAVIMENTO - BR-232	-08 07' 07,26218''	-35 15' 41,17874''	29,828	-
6	MUD. PAVIMENTO - BR-101	-08 04' 03,89509''	-34 56' 28,78896''	38,061	-
7	MUD. PAVIMENTO - VIA LOCAL - ASFALTO	-08 03' 07,10792''	-34 56' 48,15872''	2,001	-
8	UFPE	-08 03' 06,20612''	-34 56' 56,57663''	0,262	DESEMBARQUE
9	MUD. PAVIMENTO - BR-101	-08 03' 09,44594''	-34 56' 45,68679''	0,413	-
10	MUD. PAVIMENTO - VIA LOCAL - ASFALTO	-08 01' 07,94059''	-34 56' 31,39083''	3,882	-
11	UFRPE - RECIFE/PE	-08 00' 59,67455''	-34 57' 04,06719''	1,677	DESEMBARQUE

PREFEITURA MUNICIPAL DE FEIRA NOVA - PE
FLS 224

C-PLUG
Technology solutions

MAPA GEORREFERENCIADO DE ROTA DO TRANSPORTE ESCOLAR

ROTA 42 - outubro/2023

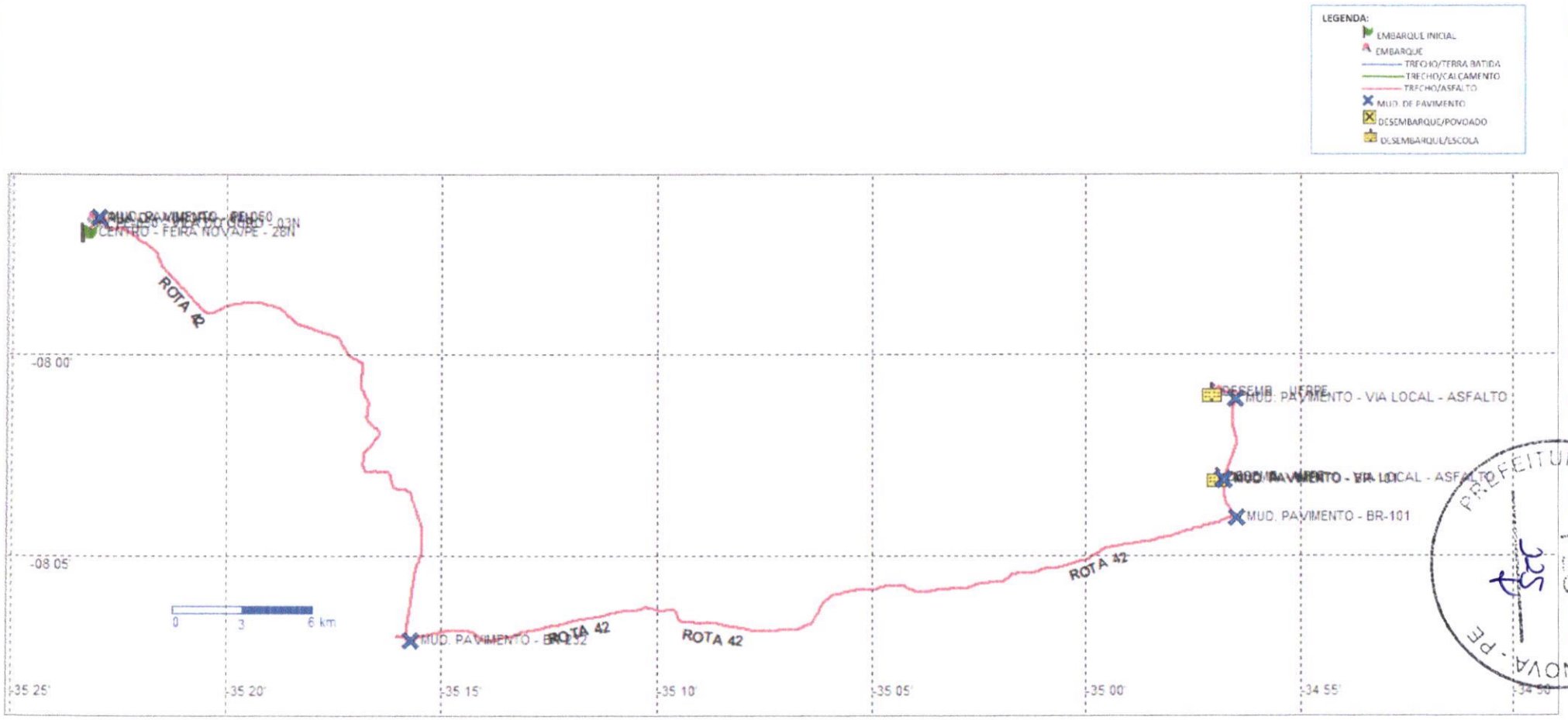

PREFEITURA MUNICIPAL DE FEIRA NOVA - PE

C-PLUG
Technology solutions

MAPA GEORREFERENCIADO DE ROTA DO TRANSPORTE ESCOLAR

ROTA 42 - outubro/2023

PREFEITURA MUNICIPAL DE FEIRA NOVA - PE
FLS
26

C-PLUG
Technology solutions

MAPA GEORREFERENCIADO DE ROTA DO TRANSPORTE ESCOLAR

ROTA 42 - outubro/2023

PREFEITURA MUNICIPAL DE FEIRA NOVA - PE
FLS
227

GOVERNO MUNICIPAL DE FEIRA NOVA
Rua Urbano Barbosa, s/n - Centro
CEP: 55.715-000 | CNPJ: 11.097.243/0001-06
Fone: (81) 3645.1156 | (81) 3645.1188

PREFEITURA MUNICIPAL DE FEIRA NOVA - PE
FLS
128

ITEM 11

COMPOSIÇÃO ANALÍTICA DOS PREÇOS DO QUILÔMETRO RODADO A SER PAGO AO CONTRATADO PARA CADA UMA DAS ROTAS.

PREFEITURA MUNICIPAL DE FEIRA NOVA/PE

GEORREFERENCIADO DE ROTAS DO TRANSPORTE FROTA DIRETA

Período do Levantamento: OUT/2023

ESCOLAR

ROTA	TURNO			TOTAL	ITINERÁRIO/ESCOLAS ATENDIDAS	PORTE	KM DIF. ACESSO	KM TERRA	KM CALÇAM.	KM ASFALTO	IDA/VOLTA km	MENSAL Km
	MANHÃ	TARDE	NOITE									
1	42	17		59	**SÍTIOS POÇAS DE CIMA, LAGOA DOS CAVALOS, POÇO DE BAIXO, PAU-SANTO, PE-050, PE-053, AGOSTINHO E CIDADE.** (ESC. MUN. FRANCISCO COELHO DA SILVEIRA) (ESC. MUN. IVA FERREIRA DE SOUZA) (ESC. MUN. JOÃO MURILO DE OLIVEIRA) (ESC. MUN. PE. NICOLAU PIMENTEL) (ESC. MUN. PROFA. MARGARIDA RAMALHO)	ÔNIBUS	*	27,480	0,814	17,770	92,128	1.842,560
2	47	16		63	**SÍTIOS QUEIMADOS, QUATIS, PE-053, PE-050, AGOSTINHO E CIDADE.** (ESC. MUN. FRANCISCO COELHO DA SILVA) (ESC. EST. ANTÔNIO INÁCIO) (ESC. MUN. JOÃO MURILO DE OLIVEIRA) (ESC. MUN. PE. NICOLAU PIMENTEL) (ESC. EST. PROFA. MARILENE CHAVES DE SANTANA)	ÔNIBUS	*	30,510	1,216	18,738	100,928	2.018,560
3			34	34	**CIDADE E LOTEAMENTO JACARÉ.** (ESC. EST. ANTÔNIO INÁCIO)	MICRO	*	1,170	0,992	1,156	3,318	66,360
4		26		26	**LOTEAMENTO SÉRGIO, CIDADE, PE-050, LOTEAMENTO JACARÉ, SÃO JOSÉ DA CACHOEIRA, LOTEAMENTO MARIA DAS NEVES E VILA DO OURO.** (ESC. MUN. PROF. MARGARIDA RAMALHO) (ESC. MUN. PE. NICOLAU PIMENTEL) (ESC. MUN. JOÃO MURILO DE OLIVEIRA) (ESC. MUN. IVA FERREIRA DE SOUZA) (ESC. MUN. SEVERINO DAVI)	MICRO	*	0,977	2,365	6,962	20,608	412,160
5			5	5	**SÍTIOS QUEIMADOS, PE-053, QUATIS E CIDADE.** (ESC. EST. ANTÔNIO INÁCIO) (ESC. MUN. PE. NICOLAU PIMENTEL) (ESC. EST. PROFA. MARILENE CHAVES DE SANTANA)	PASSEIO	*	6,183	0,469	11,396	36,096	721,920
6			8	8	**CIDADE, PE-050, SÍTIOS MANJOLO, TANQUE VERDE E SÍTIO CACHOEIRA DO SALOBRO.** (ESC. EST. ANTÔNIO INÁCIO) (ESC. MUN. PE. NICOLAU PIMENTEL) (ESC. EST. PROFA. MARILENE CHAVES DE SANTANA)	VAN	*	8,849		4,134	12,983	259,660

PREFEITURA MUNICIPAL DE FEIRA NOVA - PE
FLS 230

7	57	9		66	SÍTIO CATOLÉ, TAQUE VERDE, CACHOEIRA DO SALOBRO, PE-050 E CIDADE. (ESC. MUN. IVA FERREIRA DE SOUZA) (ESC. MUN. JOÃO MURILO DE OLIVEIRA) (ESC. MUN. PE. NICOLAU PIMENTEL) (ESC. EST. PROFA. MARILENE CHAVES DE SANTANA) (ESC. MUN. PROFA. MARGARIDA RAMALHO) (ESC. EST. ANTÔNIO INÁCIO)	ÔNIBUS	*	31,588	1,548	12,116	90,504	1.810,080
8			7	7	SÍTIO CACHOEIRA DO SALOBRO, PE-050, VILA DE EDUARDO E CIDADE. (ESC. EST. ANTÔNIO INÁCIO)	PASSEIO	*	6,261	0,166	2,043	16,940	338,800
9			44	44	SÍTIOS SEBO, CACHOEIRA DO CUMBE, LOTEAMENTOS JACARÉ, SÃO JOSÉ DA CACHOEIRA E CIDADE. (ESC. MUN. PE. NICOLAU PIMENTEL) (ESC. EST. PROFA. MARILENE CHAVES DE SANTANA) (ESC. EST. ANTÔNIO INÁCIO)	ÔNIBUS	*	5,797	1,138	3,067	20,004	400,080
10			42	42	SÍTIOS FOLHA LARGA, LOTEAMENTO CHAVES E CIDADE. (ESC. MUN. PROFA. MARGARIDA RAMALHO) (ESC. EST. PROFA. MARILENE CHAVES DE SANTANA) (ESC. MUN. PE. NICOLAU PIMENTEL) (ESC. EST. ANTÔNIO INÁCIO) (ESC. MUN. JOÃO MURILO DE OLIVEIRA) (ESC. MUN. IVA FERREIRA DE SOUZA)	ÔNIBUS	*	3,216	2,126	2,215	15,114	302,280
11	15	14		29	CIDADE, VILA DE SÉRGIO, SÍTIOS PITOMBEIRA, TERRA NOVA, ALTO DO CÁGADO, MANTEIGA E TERRA NOVA. (ESC. EST. ANTÔNIO INÁCIO)	VAN	*	35,106	2,856		37,962	759,240
12	42	33		75	SÍTIOS MOJOLO, PAU-SANTO, LAMEIRO, QUATIS, PE-053, PE-050 E CIDADE. (ESC. MUN. FRANCISCO COELHO DA SILVEIRA) (ESC. EST. ANTÔNIO INÁCIO) (CRECHE MUN. CLOTILDE MARIA) (ESC. MUN. MANOEL BELO) (ESC. EST. PROFA. MARILENE CHAVES DE SANTANA)	ÔNIBUS	*	46,210	1,858	35,220	83,288	1.665,760
13	20	23		43	SÍTIOS AGOSTINHO, PE-053 E CACHOEIRA SALOBRO. (ESC. EST. ANTÔNIO INÁCIO)	MICRO	*	0,650		14,566	15,216	304,320
14	72			72	PE-050/CIDADE, LOT. JACARÉ E CIDADE. (ESC. MUN. IVA FERREIRA DE SOUZA) (ESC. MUN. JOÃO MURILO DE OLIVEIRA) (ESC. EST. ANTÔNIO INÁCIO) (ESC. MUN. PE. NICOLAU PIMENTEL) (ESC. EST. PROFA. MARILENE CHAVES DE SANTANA)	ÔNIBUS (02 VEÍCULOS)	*	2,132	3,708	28,700	34,540	690,800
15	50	45		95	LOTEAMENTO JACARÉ, PE-050 E CIDADE. (ESC. MUN. IVA FERREIRA DE SOUZA) (ESC. MUN. JOÃO MURILO DE OLIVEIRA) (ESC. MUN. PE. NICOLAU PIMENTEL) (ESC. EST. PROFA. MARILENE CHAVES DE SANTANA)	ÔNIBUS	*	0,532	0,822	7,244	17,196	343,920

PREFEITURA MUN... FLS ... FEIRA NOVA - PE

16	74	37		111	**CIDADE, SÍTIOS NOVO, QUATRO CONTAS, PITOMBEIRA, TERRA NOVA E AÇUDINHO.** (ESC. MUN. MANOEL ANTÔNIO DE AGUIAR) (ESC. EST. PROFA. MARILENE CHAVES DE SANTANA) (ESC. MUN. PE. NICOLAU PIMENTEL) (ESC. EST. ANTÔNIO INÁCIO) (ESC. MUN. JOÃO MURILO DE OLIVEIRA) (ESC. MUN. IVA FERREIRA DE SOUZA)	ÔNIBUS (02 VEÍCULOS)	*	24,800	2,956	5,482	99,714	1.994,280
17	24	20		44	**SÍTIOS TANQUE VERDE, CACHOEIRA DO SALOBRO, PE-050, E SÍTIO AGOSTINHO.** (ESC. MUN. MANOEL ANTÔNIO DE AGUIAR) (ESC. EST. PROFA. MARILENE CHAVES DE SANTANA) (ESC. MUN. PE. NICOLAU PIMENTEL) (ESC. EST. ANTÔNIO INÁCIO) (ESC. MUN. JOÃO MURILO DE OLIVEIRA) (ESC. MUN. IVA FERREIRA DE SOUZA)	MICRO	*	15,336		0,604	31,880	637,600
18		30		30	**PE-050, LOTEAMENTO JACARÉ, VILA DO OURO, VILA DE EDUARDO E CIDADE.** (ESC. EST. ANTÔNIO INÁCIO)	MICRO	*	0,492	0,167	2,687	6,692	133,840
19		20		20	**PE-050, VILA DE EDUARDO, VILA DO OURO E CIDADE.** **(ESC. MUN. JOÃO MURILO DE OLIVEIRA)** (ESC. MUN. PE. NICOLAU PIMENTEL)	VAN	*			2,454	4,908	98,160
20		35		35	**CIDADE, LOTEAMENTO JACARÉ, SÍTIOS CACHOEIRA DO CUMBE, ALVES, BARRAGEM E SEBO.** (ESC. MUN. JOÃO MURILO DE OLIVEIRA) (ESC. MUN. PE. NICOLAU PIMENTEL)	ÔNIBUS	*	6,952	1,044	2,237	10,233	204,660
21	136	66		202	**SÍTIO BARRAGEM, LOTEAMENTO JACARÉ, PE-050 E CIDADE.** (ESC. MUN. IVA FERREIRA DE SOUZA) (ESC. EST. ANTÔNIO INÁCIO) (ESC. MUN. PE. NICOLAU PIMENTEL) (ESC. EST. PROFA. MARILENE CHAVES DE SANTANA)	ÔNIBUS (02 VEÍCULOS)	*	15,302	1,854	6,068	69,672	1.393,440
22		52		52	**SÍTIO BARRAGEM, PE-050 E CIDADE.** BALDEAÇÃO/CIDADE	ÔNIBUS	*	5,978	0,691	0,055	6,724	134,480
23		15		15	**SÍTIOS AÇUDINHO, QUATRO CONTAS, NOVO E CIDADE.** (ESC. EST. PROFA. MARILENE CHAVES DE SANTANA) (ESC. EST. ANTÔNIO INÁCIO)	VAN	*	6,072	0,674	1,289	16,070	321,400
24		35		35	**CIDADE, PE-050, PE-053, SÍTIOS AGOSTINHO, QUATIS, CACHOEIRA DO SALOBRO E LAMEIRO.** (ESC. EST. ANTÔNIO INÁCIO) (ESC. MUN. FRANCISCO COELHO DA SILVA)	ÔNIBUS	*	20,754	0,161	7,593	28,508	570,160
TOTAL	579	493	140	1.212			0,000	302,347	27,625	193,796	871,226	17.424,520

PREFEITURA MUNICIPAL DE FEIRA NOVA - PE
FLS 230

BDI

Devem ser informadas as parcelas que constituem o BDI, com seus respectivos percentuais.

DESCRIÇÃO	Taxa
Taxa a título de BDI	**21,02%**

Parcelas	Taxa (%)
Despesas Indiretas	**4,29%**
Margem de Lucro	**6,00%**
Taxas e Tributos	**8,65%**
ICMS	0,00%
ISS*	5,00%
PIS	0,65%
COFINS	3,00%
Total	**21,02%**

DADOS DE ENTRADA - Município: FEIRA NOVA/PE - OUTUBRO-2023

INFORMAÇÕES GERAIS

Tempo de Contrato *(meses)*	24 meses
Número de dias do período letivo	200
Alíquota de ISS	5,00%

ÍNDICES

Taxa pré-fixada da TLP	6,82%
IPCA	
2022	5,03%
2023	3,41%
2024	3,00%
2025	3,00%
2026	3,00%
2027	3,00%

VEÍCULOS

ÔNIBUS *(veículo tipo)*	
Modelo Paradigma	Onibus Urb. Comil Svelto Mb 1722 Ano 2011 6 Unid Cod 128
Ano do Modelo Paradigma	2011
Preço *(Mercado Livre)*	89.900,00
MICRO-ÔNIBUS *(veículo tipo)*	
Modelo Paradigma	VOLARE LOTAÇÃO E ESCOLAR W9 (diesel)
Ano do Modelo Paradigma	2008
Preço *(FIPE cod. 508010-0)*	R$ 78.429,00
VAN *(veículo tipo)*	
Modelo Paradigma	Ducato Minibus 2.3 T.Alto ME
Ano do Modelo Paradigma	2012
Preço *(FIPE cod. 001285-8)*	R$ 79.372,000
CAMINHONETE *(veículo tipo)*	
Modelo Paradigma	
Ano do Modelo Paradigma	0
Preço *(FIPE cod. 004217-0)*	R$ 0,00
VEÍCULO PASSEIO *(veículo tipo)*	
Modelo Paradigma	Doblo Adv.Ext. 1.8 16V Flex
Ano do Modelo Paradigma	2016
Preço *(FIPE cod. 001456-7)*	R$ 58.577,00

REMUNERAÇÃO DOS MOTORISTAS

Remuneração Motorista de Ônibus	
Salário	R$ 2.658,79
Benefícios/mês *(caso não exista, deixar em branco)*	R$ 300,00
Remuneração Motorista de Micro Ônibus	
Salário	R$ 2.285,61
Benefícios/mês *(caso não exista, deixar em branco)*	R$ 300,00
Remuneração Motorista de Van	
Salário	R$ 1.733,56
Benefícios/mês *(caso não exista, deixar em branco)*	R$ 300,00
Remuneração Motorista de Caminhonete/Veículo Passseio	
Salário	R$ 1.685,34
Benefícios/mês *(caso não exista, deixar em branco)*	R$ 300,00
Fonte da Informação:	

PNEUS

ÔNIBUS	
Preço médio pneu 0km *(por pneu)*	R$ 1.697,40
Preço médio recapagem *(por pneu)*	R$ 600,00
MICRO-ÔNIBUS	
Preço médio pneu 0km *(por pneu)*	R$ 815,99
Preço médio recapagem *(por pneu)*	R$ 500,00
VAN	
Preço médio pneu 0km *(por pneu)*	R$ 698,90
CAMINHONETE	
Preço médio pneu 0km *(por pneu)*	R$ 0,00
VEICULO PASSEIO	
Preço médio pneu 0km *(por pneu)*	R$ 329,90

OUTROS INSUMOS

Custos Fixos	
Licenciamento Anual e Taxa de Bombeiro *(valor anual)*	R$ 182,82
DPVAT *(valor anual)*	R$ 0,00
Vistoria DETRAN *(valor anual)*	R$ 600,00
Seguro de Responsabilidade Civil *(valor anual)*	R$ 500,00
Preço m² Adesivagem	R$ 500,00
Preço Serviço de Rastreamento *(valor mensal)*	R$ 3.000,00
Preço Aferição e Selagem do Tacógrafo *(valor anual)*	R$ 440,00
Custos Variáveis	
Preço Combustível Diesel (litro)	R$ 6,18
Preço Combustível Gasolina (litro)	R$ 5,74
Preço Óleo do Motor (litro)	R$ 39,99
Preço Óleo Caixa (litro)	R$ 49,90
Preço Óleo Diferencial (litro)	R$ 44,91
Preço Fluído de Freio (litro)	R$ 62,39
Preço Graxa (litro)	R$ 60,20
Preço Lavagem (unitário)	
Ônibus	R$ 170,00
Micro-ônibus	R$ 140,00
Van	R$ 60,00
Caminhonete	R$ 6
Veículo Passeio	R$
Periodicidade da Limpeza *(em km)*	500 km

PREFEITURA MUNICIPAL
FLS

PREFEITURA MUNICIPAL DE FEIRA NOVA - PE
FLS
035

ÔNIBUS

Y = -0,0200788202748401 +0,691025454662637/X -1,84853650131968/X^2 +1,33466828255716/X^3

MICRO-ÔNIBUS

Y = 0,070580632761148 -0,175867025361679/X +0,160146777920703/X^2 +0,100712622149732/X^3

VANS

Y = 0,00635637852668087 +0,0712542999950912/X -0,296774990294309/X^2 +0,363971017624909/X^3

CAMINHONETES 4X4

Y = -0,00979051298763459 +0,221255936772184/X -0,334738921178068/X^2 +0,246636120348609/X^3

Ônibus				
Idade	**Índice de Depreciação**	**Valor Venal**	**Depreciação**	**Depreciação Contratada**
0Km	15,71%	R$ 169.607,40	R$ 26.641,66	
1	3,01%	R$ 142.965,73	R$ 4.308,03	
2	5,43%	R$ 138.657,70	R$ 7.529,42	
3	5,80%	R$ 131.128,28	R$ 7.605,20	
4	5,49%	R$ 123.523,08	R$ 6.776,74	
5	4,99%	R$ 116.746,34	R$ 5.828,31	
6	4,48%	R$ 110.918,02	R$ 4.969,69	
7	4,00%	R$ 105.948,34	R$ 4.240,34	
8	3,57%	R$ 101.707,99	R$ 3.632,11	
9	3,19%	R$ 98.075,88	R$ 3.125,98	
10	2,85%	R$ 94.949,91	R$ 2.702,96	R$ 2.702,96
11	2,54%	R$ 92.246,94	R$ 2.346,94	R$ 2.346,94
12	2,27%	R$ 89.900,00	R$ 2.044,90	
13	2,03%	R$ 87.855,10	R$ 1.786,55	
14	1,82%	R$ 86.068,55	R$ 1.563,80	
15	1,62%	R$ 84.504,74	R$ 1.370,27	R$ 1.370,27
16	1,44%	R$ 83.134,47	R$ 1.200,88	
17	1,28%	R$ 81.933,59	R$ 1.051,62	
18	1,14%	R$ 80.881,98	R$ 919,22	
19	1,00%	R$ 79.962,76	R$ 801,06	
20	0,88%	R$ 79.161,69		

Micro-Ônibus				
Idade	**Índice de Depreciação**	**Valor Venal**	**Depreciação**	**Depreciação Contratada**
0Km	15,56%	R$ 189.267,70	R$ 29.444,95	
1	3,53%	R$ 159.822,75	R$ 5.637,41	
2	3,35%	R$ 154.185,34	R$ 5.162,51	
3	3,82%	R$ 149.022,84	R$ 5.692,18	
4	4,26%	R$ 143.330,66	R$ 6.108,58	
5	4,62%	R$ 137.222,08	R$ 6.337,50	
6	4,90%	R$ 130.884,58	R$ 6.415,79	
7	5,13%	R$ 124.468,79	R$ 6.384,78	
8	5,32%	R$ 118.084,00	R$ 6.276,77	
9	5,47%	R$ 111.807,23	R$ 6.115,42	
10	5,60%	R$ 105.691,81	R$ 5.917,89	R$ 5.917,89
11	5,71%	R$ 99.773,93	R$ 5.696,64	R$ 5.696,64
12	5,80%	R$ 94.077,29	R$ 5.460,80	
13	5,89%	R$ 88.616,49	R$ 5.217,07	
14	5,96%	R$ 83.399,42	R$ 4.970,42	
15	6,02%	R$ 78.429,00	R$ 4.724,49	R$ 4.724,49
16	6,08%	R$ 73.704,51	R$ 4.481,98	
17	6,13%	R$ 69.222,52	R$ 4.244,85	
18	6,18%	R$ 64.977,68	R$ 4.014,50	
19	6,22%	R$ 60.963,17	R$ 3.791,92	
20	6,26%	R$ 57.171,25		

PREFEITURA MUNICIPAL DE FEIRA NOVA - PE
FLS
236

VAN				
Idade	**Índice de Depreciação**	**Valor Venal**	**Depreciação**	**Depreciação Contratada**
0Km	14,48%	R$ 104.092,46	R$ 15.073,29	
1	1,33%	R$ 89.019,17	R$ 1.182,72	
2	1,06%	R$ 87.836,45	R$ 932,23	
3	1,13%	R$ 86.904,22	R$ 982,76	
4	1,16%	R$ 85.921,46	R$ 1.000,81	
5	1,17%	R$ 84.920,65	R$ 991,31	
6	1,15%	R$ 83.929,34	R$ 968,55	
7	1,13%	R$ 82.960,79	R$ 940,52	
8	1,11%	R$ 82.020,26	R$ 911,16	
9	1,09%	R$ 81.109,11	R$ 882,31	
10	1,07%	R$ 80.226,80	R$ 854,80	R$ 854,80
11	1,04%	R$ 79.372,00	R$ 828,96	R$ 828,96
12	1,02%	R$ 78.543,04	R$ 804,84	
13	1,01%	R$ 77.738,21	R$ 782,39	
14	0,99%	R$ 76.955,81	R$ 761,52	
15	0,97%	R$ 76.194,30	R$ 742,08	R$ 742,08
16	0,96%	R$ 75.452,21	R$ 723,96	
17	0,95%	R$ 74.728,25	R$ 707,03	
18	0,93%	R$ 74.021,22	R$ 691,18	
19	0,92%	R$ 73.330,04	R$ 676,30	
20	0,91%	R$ 72.653,74		

CAMINHONETE				
Idade	**Índice de Depreciação**	**Valor Venal**	**Depreciação**	**Depreciação Contratada**
0Km	12,34%	#REF!	#REF!	
1	4,80%	#REF!	#REF!	
2	3,59%	#REF!	#REF!	
3	2,85%	#REF!	#REF!	
4	2,30%	#REF!	#REF!	
5	1,89%	#REF!	#REF!	
6	1,57%	#REF!	#REF!	
7	1,31%	#REF!	#REF!	
8	1,10%	#REF!	#REF!	
9	0,92%	#REF!	#REF!	
10	0,77%	#REF!	#REF!	R$ 685,93
11	0,65%	#REF!	#REF!	R$ 568,38
12	0,54%	#REF!	#REF!	
13	0,44%	#REF!	#REF!	
14	0,35%	#REF!	#REF!	
15	0,28%	#REF!	#REF!	
16	0,21%	R$ 69.983,56	R$ 148,12	
17	0,15%	R$ 69.835,44	R$ 105,50	
18	0,10%	R$ 69.729,95	R$ 67,17	
19	0,05%	R$ 69.662,78	R$ 69.662,78	
20	0,00%	R$ 0,00		

VEÍCULO PASSEIO				
Idade	**Índice de Depreciação**	**Valor Venal**	**Depreciação**	**Depreciação Contratada**
0Km	12,34%	R$ 79.428,85	R$ 9.798,55	
1	4,80%	R$ 69.630,30	R$ 3.341,02	
2	3,59%	R$ 66.289,28	R$ 2.379,98	
3	2,85%	R$ 63.909,30	R$ 1.818,60	
4	2,30%	R$ 62.090,70	R$ 1.430,83	
5	1,89%	R$ 60.659,87	R$ 1.148,23	
6	1,57%	R$ 59.511,64	R$ 934,64	

PREFEITURA MUNICIPAL DE FEIRA NOVA - PE
FLS
237

7	1,31%	R$ 58.577,00	R$ 768,41	
8	1,10%	R$ 57.808,59	R$ 635,85	
VEÍCULO PASSEIO (continuação)				
Idade	**Índice de Depreciação**	**Valor Venal**	**Depreciação**	**Depreciação Contratada**
9	0,92%	R$ 57.172,74	R$ 527,95	
10	0,77%	R$ 56.644,79	R$ 438,57	R$ 257,74
11	0,65%	R$ 56.206,22	R$ 363,41	R$ 213,57
12	0,54%	R$ 55.842,81	R$ 299,36	
13	0,44%	R$ 55.543,45	R$ 244,14	
14	0,35%	R$ 55.299,31	R$ 196,05	
15	0,28%	R$ 55.103,26	R$ 153,77	
16	0,21%	R$ 54.949,49	R$ 116,30	
17	0,15%	R$ 54.833,19	R$ 82,83	
18	0,10%	R$ 54.750,36	R$ 52,74	
19	0,05%	R$ 54.697,62	R$ 25,50	
20	0,00%	R$ 54.672,11		

Veículo paradigma da licitação

ENCARGOS SOCIAIS

	PARÂMETROS	PARÂMETROS	PARÂMETROS
Profissional ========>	**Motorista (+32 passageiros)**	**Motorista (21 a 36 passageiros)**	**Motorista (01 a 20 passageiros)**
Jornada ========>	44h	44h	44h
Fonte ========>	Convenção Coletiva PE00873/2022	Convenção Coletiva PE00873/2022	Convenção Coletiva PE00873/2022
Turno de Trabalho ========>	Diurno	Diurno	Diurno

PLANILHA DE FORMAÇÃO DE CUSTOS		Base	Motorista (+32 passageiros) - Diurno		Motorista (21 a 36 passageiros) - Diurno		Motorista (01 a 20 passageiros) - Diurno	
			%	Valor Mensal (R$)	%	Valor mensal (R$)	%	Valor mensal (R$)
REMUNERAÇÃO DA MÃO DE OBRA								
Valor do Piso Salarial				2.658,79		2.285,61		2.285,61
TOTAL REMUNERAÇÃO				2.658,79		2.285,61		2.285,61
MONTANTE A								
ENCARGOS SOCIAIS E PROVISÕES DE ENCARGOS TRABALHISTA								
GRUPO A - OBRIGAÇÕES SOCIAIS								
A.01	INSS - Artigo 22 inciso I Lei 8.212/91	20,00%	20,00%	531,76	20,00%	457,12	20,00%	457,12
A.02	FGTS - Artigo 15 Lei 8030/90 e Art. 7º inciso III CF/88	8,00%	8,00%	212,70	8,00%	182,85	8,00%	182,85
A.03	SESI/SESC - Artigo 3º Lei 8.036/90	1,50%	1,50%	39,88	1,50%	34,28	1,50%	34,28
A.04	SENAI/SENAC - Decreto 2.318/86	1,00%	1,00%	26,59	1,00%	22,86	1,00%	22,86
A.05	INCRA - Lei 7787 de 30/06/89 e DL 1146/70	0,20%	0,20%	5,32	0,20%	4,57	0,20%	4,57
A.06	SEBRAE - Artigo 8º Lei 8029/90 e Lei 8154 de 28/12/90	0,60%	0,60%	15,95	0,60%	13,71	0,60%	13,71
A.07	Salário Educação - Artigo 3º Inciso I Decreto 87.043/82	2,50%	2,50%	66,47	2,50%	57,14	2,50%	57,14
A.08	SAT/FAP (de acordo CNAE/FAP)	3,00%	3,00%	79,76	3,00%	68,57	3,00%	68,57
Subtotal Grupo A		**36,80%**	**36,80%**	**978,43**	**36,80%**	**841,10**	**36,80%**	**841,10**
GRUPO B - CUSTO DE REPOSIÇÃO DO PROFISSIONAL AUSENTE								
B.01	Férias	0,00%	0,00%	0,00	0,00%	0,00	0,00%	0,00
B.02	Aviso Prévio Trabalhado	0,01%	0,01%	0,27	0,01%	0,23	0,01%	0,23
B.03	Ausências por Doença	1,54%	1,54%	40,95	1,54%	35,20	1,54%	35,20
B.04	Acidente de Trabalho	0,02%	0,02%	0,53	0,02%	0,46	0,02%	0,46
B.05	Faltas Legais	0,91%	0,91%	24,19	0,91%	20,80	0,91%	20,80
B.06	Licença paternidade	0,04%	0,04%	1,06	0,04%	0,91	0,04%	0,91
Subtotal Grupo B		**2,52%**	**2,52%**	**67,00**	**2,52%**	**57,60**	**2,52%**	**57,60**
GRUPO C - GRATIFICAÇÕES								
C.01	Adicional 1/3 Férias	3,10%	3,10%	82,42	3,10%	70,85	3,10%	70,85
C.02	13º Salário	8,33%	8,33%	221,48	8,33%	190,39	8,33%	190,39
Subtotal Grupo C		**11,43%**	**11,43%**	**303,90**	**11,43%**	**261,25**	**11,43%**	**261,25**
GRUPO D - INDENIZAÇÕES								
D.01	Aviso Prévio indenizado + Férias e 1/3 Const. + 13º indenizad	1,31%	1,31%	34,83	1,31%	29,94	1,31%	29,94
D.02	FGTS sobre Aviso Prévio + FGTS sobre 13º indenizado	0,09%	0,09%	2,39	0,09%	2,06	0,09%	2,06
D.03	Indenização compensatória por demissão s/justa causa	2,31%	2,31%	61,42	2,31%	52,80	2,31%	52,80
Subtotal Grupo D		**3,71%**	**3,71%**	**98,64**	**3,71%**	**84,80**	**3,71%**	**84,80**

ENCARGOS SOCIAIS

	PARÂMETROS	PARÂMETROS	PARÂMETROS
Profissional ========>	**Motorista (+32 passageiros)**	**Motorista (21 a 36 passageiros)**	**Motorista (01 a 20 passageiros)**
Jornada ========>	44h	44h	44h
Fonte ========>	Convenção Coletiva PE00873/2022	Convenção Coletiva PE00873/2022	Convenção Coletiva PE00873/2022
Turno de Trabalho ========>	Diurno	Diurno	Diurno

PLANILHA DE FORMAÇÃO DE CUSTOS		Base	Motorista (+32 passageiros) - Diurno		Motorista (21 a 36 passageiros) - Diurno		Motorista (01 a 20 passageiros) - Diurno	
			%	Valor Mensal (R$)	%	Valor mensal (R$)	%	Valor mensal (R$)
REMUNERAÇÃO DA MÃO DE OBRA								
Valor do Piso Salarial				2.658,79		2.285,61		2.285,61
TOTAL REMUNERAÇÃO				2.658,79		2.285,61		2.285,61
MONTANTE A								
GRUPO E - LICENÇA MATERNIDADE								
E.01	Aprovisionamento de Férias sobre licença maternidade	0,00%	0,00%	0,00	0,00%	0,00	0,00%	0,00
E.02	Aprovisionamento de 1/3 constitucional/ Férias sobre licença r	0,00%	0,00%	0,00	0,00%	0,00	0,00%	0,00
E.03	Incidência do Grupo A sobre o Grupo licença maternidade	0,00%	0,00%	0,00	0,00%	0,00	0,00%	0,00
Subtotal Grupo E		**0,00%**	**0,00%**	**0,00**	**0,00%**	**0,00**	**0,00%**	**0,00**
GRUPO F - INCIDENCIA DO GRUPO A								
F.01	Incidência Grupo A x (Grupo B + C)	5,13%	5,13%	136,49	5,13%	117,33	5,13%	117,33
Subtotal Grupo F		**5,13%**	**5,13%**	**136,49**	**5,13%**	**117,33**	**5,13%**	**117,33**
TAXA TOTAL DE ENCARGOS SOCIAIS		59,59%	59,59%	1.584,47	59,59%	1.362,08	59,59%	1.362,08
TOTAL DE REMUNERAÇÃO + ENCARGOS SOCIAIS			4.243,26		3.647,69		3.647,69	
MONTANTE B								
BENEFÍCIOS E UNIFORMES								
Auxílio Alimentação - Convenção Coletiva				300,00		300,00		300,00
Subtotal - Benefícios e Uniformes				**300,00**		**300,00**		**300,00**
TOTAL MONTANTE B				300,00		300,00		300,00
QUADRO RESUMO DO VALOR MENSAL DO SERVIÇO								
VALOR MENSAL DO SERVIÇO			4.543,26		3.947,69		3.947,69	

TRANSPORTE ESCOLAR - 24 meses de Contrato

LOTE 01

Item	Descrição	Custo Unitário (a)	Quantidade Total por Ano (b)	Unidade de medida	Preço Total por Ano (R$) (c) = (a)*(b)	Preço Total no Contrato (R$) (d) = (c)*nº de Anos de Contrato	Preço Total do Item (R$) (e) = [Cf (total) + Cv (total)]
1	**Serviço de Transporte Escolar** - *Veículo:* **Ônibus** - *Propriedade do Veículo:* **Terceirizado**						
1.1	Custo Fixo (cf)	R$ 11.036,39	13	*Unidade/ano*	R$ 1.721.677,10	R$ 3.443.354,20	R$ 4.206.135,12
1.2	Custo Variável - Pavimentado (cv-pav)	R$ 4,40/km	33.288 km/ano	*km estimada pav/ano*	R$ 146.380,63	R$ 292.761,26	
1.3	Custo Variável - Não Pavimentado (cv-npav)	R$ 5,31/km	44.250 km/ano	*km estimada npav/ano*	R$ 235.009,83	R$ 470.019,66	
2	**Serviço de Transporte Escolar** - *Veículo:* **Micro-ônibus** - *Propriedade do Veículo:* **Terceirizado**						
2.1	Custo Fixo (cf)	R$ 10.709,00	5	*Unidade/ano*	R$ 642.540,20	R$ 1.285.080,40	R$ 1.358.245,29
2.2	Custo Variável - Pavimentado (cv-pav)	R$ 3,51/km	5.900 km/ano	*km estimada pav/ano*	R$ 20.681,98	R$ 41.363,96	
2.3	Custo Variável - Não Pavimentado (cv-npav)	R$ 4,27/km	3.725 km/ano	*km estimada npav/ano*	R$ 15.900,46	R$ 31.800,92	
3	**Serviço de Transporte Escolar** - *Veículo:* **Van** - *Propriedade do Veículo:* **Terceirizado**						
3.1	Custo Fixo (cf)	R$ 10.086,94	4	*Unidade/ano*	R$ 484.172,96	R$ 968.345,92	R$ 1.013.758,81
3.2	Custo Variável - Pavimentado (cv-pav)	R$ 1,57/km	2.281 km/ano	*km estimada pav/ano*	R$ 3.577,46	R$ 7.154,92	
3.3	Custo Variável - Não Pavimentado (cv-npav)	R$ 1,91/km	10.005 km/ano	*km estimada npav/ano*	R$ 19.128,99	R$ 38.257,97	
3	**Serviço de Transporte Escolar** - *Veículo:* **Camionete** - *Propriedade do Veículo:* **Terceirizado**						
3.1	Custo Fixo (cf)	R$ 0,00	0	*Unidade/ano*	R$ 0,00	R$ 0,00	R$ 0,00
3.2	Custo Variável - Pavimentado (cv-pav)	R$ 0,81/km	0 km/ano	*km estimada pav/ano*	R$ 0,00	R$ 0,00	
3.3	Custo Variável - Não Pavimentado (cv-npav)	R$ 0,98/km	0 km/ano	*km estimada npav/ano*	R$ 0,00	R$ 0,00	
4	**Serviço de Transporte Escolar** - *Veículo:* **Veículo Passeio** - *Propriedade do Veículo:* **Terceirizado**						
3.1	Custo Fixo (cf)	R$ 9.621,51	2	*Unidade/ano*	R$ 230.916,20	R$ 461.832,40	R$ 476.640,67
3.2	Custo Variável - Pavimentado (cv-pav)	R$ 1,27/km	2.815 km/ano	*km estimada pav/ano*	R$ 3.588,61	R$ 7.177,21	
3.3	Custo Variável - Não Pavimentado (cv-npav)	R$ 1,53/km	2.489 km/ano	*km estimada npav/ano*	R$ 3.815,53	R$ 7.631,06	
				TOTAL/ANO:	**R$ 3.527.389,95**	**TOTAL/CONTRATO:**	**R$ 7.054.779,89**

PREFEITURA MUNICIPAL DE
240
FLS

PREFEITURA MUNICIPAL DE FEIRA NOVA - PE
FLS

Faixa Etária	Coeficiente de Consumo de Peças e Acessórios por km
00 anos	0,0000007692307692
01 anos	0,0000007692307692
02 anos	0,0000007692307692
03 anos	0,0000008974358974
04 anos	0,0000008974358974
05 anos	0,0000010256410260
06 anos	0,0000010256410260
07 anos	0,0000011538461540
08 anos	0,0000011538461540
09 anos	0,0000001282051282
10 anos	0,0000016140069381
11 anos	0,0000015384615380
12 anos	0,0000015384615380
13 anos	0,0000015384615380
14 anos	0,0000015384615380
15 anos	0,0000015384615380
16 anos	0,0000015384615380
17 anos	0,0000015384615380
18 anos	0,0000015384615380
19 anos	0,0000015384615380
20 anos	0,0000015384615380

MICRO-ÔNIBUS

Veículo Tipo: ***VOLARE LOTAÇÃO E ESCOLAR W9 (diesel) - 2008***

Custos Fixos

Valor de referência para o pagamento em cada um dos meses do contrato

MÃO DE OBRA	Valor
Motorista	R$ 3.947,69
Salário	*R$ 2.285,61*
Encargos Trabalhistas	*R$ 1.662,08*
Equipe de Manutenção *(apropriado mediante rateio)*	R$ 513,20
Mão de Obra Mensal (R$)	**R$ 3.947,69**
DEPRECIAÇÃO	**Valor**
Depreciação Média Mensal	R$ 680,79
Depreciação Mensal (R$)	**R$ 680,79**
REMUNERAÇÃO DO CAPITAL IMOBILIZADO	**Valor**
Remuneração (mensal)	R$ 743,93
Remuneração do capital Investido Mensal(R$)	**R$ 743,93**
LICENCIAMENTO, SEGUROS E TAXAS	**Valor**
IPVA *(apropriado ao longo de 12 meses)*	R$ 118,29
Licenciamento *(apropriado ao longo de 12 meses)*	R$ 15,19
DPVAT *(apropriado ao longo de 12 meses)*	R$ 0,00
Vistoria DETRAN/PE *(apropriado ao longo de 12 meses)*	R$ 50,00
Seguro de Responsabilidade Civil *(apropriado ao longo de 12 meses)*	R$ 41,67
Licenciamento, Seguros e Taxas Mensal (R$)	**R$ 225,15**
CUSTOS FIXOS COMPLEMENTARES	**Valor**
Adesivagem	R$ 0,00
Preço do m² da adesivagem	*R$ 500,00*
Tamanho (em m²) da adesivagem por veículo	*0,00*
Tempo de Amortização	*24,00*
Serviço de Rastreamento *(valor mensal)*	R$ 3.000,00
Tacógrafo *(apropriado ao longo de 24 meses)*	R$ 18,33
Apropriação reserva técnica	R$ 233,41
Implementos Mensal (R$)	**R$ 3.251,74**
CUSTOS FIXOS (sem BDI)	**R$ 8.849,30**
BDI (%)	**21,02%**
CUSTOS FIXOS (com BDI)	**R$ 10.709,00**

Custos Variáveis

Valor de referência para custeio da distância percorrida em cada tipo de via (conforme projeto)

PNEUS	Terreno Não Pavimentado	Terreno Pavimentado
Custo médio de um pneu 0km	R$ 815,99	R$ 815,99
Custo médio da recapagem do pneu	R$ 500,00	R$ 500,00
Vida útil média pneu 0km	46.154 km	60.000 km
Vida útil média pneu recapeado	23.077 km	30.000 km
Número de pneus	6,00	6,00
Pneus (R$/km)	**0,12**	**0,09**
COMBUSTÍVEL	**Não Pavimentado**	**Pavimentado**
Autonomia (km/l)	3,33	4,00
Preço Diesel	6,18	6,18
Combustível (R$/km)	**1,85**	**1,55**
PEÇAS E ACESSÓRIOS	**Não Pavimentado**	**Pavimentado**
Peças e Acessórios	1,175	0,904
Coeficiente	*0,0000030491*	*0,000002345465*
Base de Cálculo	*R$ 385.315,38*	*R$ 385.315,38*
Peças e Acessórios (R$/km)	**1,17**	**0,90**

LUBRIFICAÇÃO	Coeficiente	Preço do Litro	Não Pavimentado R$/km	Pavimentado R$/km
Óleo do motor	*0,00110*	*R$ 39,99*	0,0572	0,0440
Óleo de caixa	*0,00040*	*R$ 49,90*	0,0259	0,0200
Óleo de diferenci	*0,00020*	*R$ 44,91*	0,0117	0,0090
Fluído de freio	*0,00004*	*R$ 62,39*	0,0032	0,0025
Graxa	*0,00003*	*R$ 60,20*	0,0023	0,0018
Lubrificantes (R$/km)			**0,1004**	**0,0772**

LIMPEZA	Não Pavimentado	Pavimentado
Preço Unitário	140,00	140,00
Periodicidade (em km)	500,00	500,00
Limpeza (R$/km)	**0,28**	**0,28**
CUSTO QUILOMÉTRICO	**Não Pavimentado**	**Pavimentado**
Custo Pneus/km	0,12	0,09
Custo Combustível/km	1,85	1,55
Custo Manutenção/km	1,17	0,90
Custo Lubrificação/km	0,10	0,08
Custo Lavagem/km	0,28	0,28
CUSTO QUILOMÉTRICO (sem BDI)	**3,527**	**2,897**
BDI (%)	21,02%	21,02%
CUSTO QUILOMÉTRICO (com BDI)	**R$ 4,27 /km**	**R$ 3,51 /km**

FLS

ÔNIBUS

Veículo Tipo: ***Onibus Urb. Comil Svelto Mb 1722 Ano 2011 6 Unid Cod 128 - 2011***

Custos Fixos

Valor de referência para o pagamento em cada um dos meses do contrato

MÃO DE OBRA	Valor
Motorista	R$ 4.543,26
Salário	*R$ 2.658,79*
Encargos Trabalhistas	*R$ 1.884,47*
Equipe de Manutenção *(apropriado mediante rateio)*	R$ 590,62
Mão de Obra Mensal (R$)	**R$ 4.543,26**
DEPRECIAÇÃO	**Valor**
Depreciação Média Mensal	R$ 267,51
Depreciação Mensal (R$)	**R$ 267,51**
REMUNERAÇÃO DO CAPITAL IMOBILIZADO	**Valor**
Remuneração (mensal)	R$ 852,74
Remuneração do capital Investido Mensal(R$)	**R$ 852,74**
LICENCIAMENTO, SEGUROS E TAXAS	**Valor**
IPVA *(apropriado ao longo de 12 meses)*	R$ 113,21
Licenciamento *(apropriado ao longo de 12 meses)*	R$ 15,19
DPVAT *(apropriado ao longo de 12 meses)*	R$ 0,00
Vistoria DETRAN/PE *(apropriado ao longo de 12 meses)*	R$ 50,00
Seguro de Responsabilidade Civil *(apropriado ao longo de 12 meses)*	R$ 41,67
Licenciamento, Seguros e Taxas Mensal (R$)	**R$ 220,07**
CUSTOS COMPLEMENTARES	**Valor**
Adesivagem	R$ 0,00
Preço do m² da adesivagem	*R$ 500,00*
Tamanho (em m²) da adesivagem por veículo	*0,00*
Tempo de Amortização	*24,00*
Serviço de Rastreamento *(valor mensal)*	R$ 3.000,00
Tacógrafo *(apropriado ao longo de 24 meses)*	R$ 18,33
Apropriação reserva técnica	217,9323486
Implementos Mensal (R$)	**R$ 3.236,27**
CUSTOS FIXOS (sem BDI)	**R$ 9.119,84**
BDI (%)	**21,02%**
CUSTOS FIXOS (com BDI)	**R$ 11.036,39**

Custos Variáveis

Valor de referência para custeio da distância percorrida em cada tipo de via (conforme projeto)

PNEUS	Terreno Não Pavimentado	Terreno Pavimentado
Custo médio de um pneu 0km	R$ 1.697,40	R$ 1.697,40
Custo médio da recapagem do pneu	R$ 600,00	R$ 600,00
Vida útil média pneu 0km	46.154 km	60.000 km
Vida útil média pneu recapeado	23.077 km	30.000 km
Número de pneus	6,00	6,00
Pneus (R$/km)	**0,19**	**0,14**

COMBUSTÍVEL	Não Pavimentado	Pavimentado
Autonomia (km/l)	2,21	2,65
Preço Diesel	6,18	6,18
Combustível (R$/km)	**2,80**	**2,33**

PEÇAS E ACESSÓRIOS	Não Pavimentado	Pavimentado
Peças e Acessórios	0,90	0,69
Coeficiente	*0,00000304910*	*0,00000234546501*
Base de Cálculo	*R$ 295.138,42*	*R$ 295.138,42*
Peças e Acessórios (R$/km)	**0,90**	**0,69**

LUBRIFICAÇÃO	Coeficiente	Preço do Litro	Não Pavimentado RS/km	Pavimentado RS/km
Óleo do motor	*0,00190*	*R$ 39,99*	0,099	0,0760
Óleo de caixa	*0,00048*	*R$ 49,90*	0,031	0,0240
Óleo de diferenci	*0,00044*	*R$ 44,91*	0,026	0,0198
Fluído de freio	*0,00002*	*R$ 62,39*	0,002	0,0012
Graxa	*0,00006*	*R$ 60,20*	0,005	0,0036
Lubrificantes (R$/km)			**0,162**	**0,125**

LIMPEZA	Não Pavimentado	Pavimentado
Preço Unitário	170,00	170,00
Periodicidade (em km)	500,00	500,00
Limpeza (R$/km)	**0,34**	**0,34**

CUSTO QUILOMÉTRICO	Não Pavimentado	Pavimentado
Custo Pneus/km	0,19	0,14
Custo Combustível/km	2,80	2,33
Custo Manutenção/km	0,90	0,69
Custo Lubrificação/km	0,16	0,12
Custo Lavagem/km	0,34	0,34
CUSTO QUILOMÉTRICO (sem BDI)	**4,389**	**3,634**
BDI (%)	21,02%	21,02%
CUSTO QUILOMÉTRICO (com BDI)	**R$ 5,31 /km**	**R$ 4,40 /km**

PREFEITURA MUNICIPAL DE FEIRA
FLS 243

VAN

Veículo Tipo: ***Ducato Minibus 2.3 T.Alto ME - 2012***

Custos Fixos

Valor de referência para o pagamento em cada um dos meses do contrato

MÃO DE OBRA	Valor
Mão de Obra da Operação	R$ 3.947,69
Salário	*R$ 2.285,61*
Encargos Trabalhistas	*R$ 1.662,08*
Mão de Obra da Manutenção *(apropriado mediante rateio)*	R$ 513,20
Mão de Obra Mensal (R$)	**R$ 3.947,69**
DEPRECIAÇÃO	**Valor**
Depreciação Média Mensal	R$ 101,08
Depreciação Mensal (R$)	**R$ 101,08**
REMUNERAÇÃO DO CAPITAL IMOBILIZADO	**Valor**
Remuneração (mensal)	R$ 752,88
Remuneração do capital Investido Mensal(R$)	**R$ 752,88**
LICENCIAMENTO, SEGUROS E TAXAS	**Valor**
IPVA *(apropriado ao longo de 12 meses)*	R$ 199,50
Licenciamento *(apropriado ao longo de 12 meses)*	R$ 15,19
DPVAT *(apropriado ao longo de 12 meses)*	R$ 0,00
Vistoria DETRAN/PE *(apropriado ao longo de 12 meses)*	R$ 50,00
Seguro de Responsabilidade Civil *(apropriado ao longo de 12 mese*	R$ 41,67
Licenciamento, Seguros e Taxas Mensal (R$)	**R$ 306,36**
CUSTOS FIXOS COMPLEMENTARES	**Valor**
Adesivagem	R$ 0,00
Preço do m² da adesivagem	*R$ 500,00*
Tamanho (em m²) da adesivagem por veiculo	*0,00*
Tempo de Amortização	*24,00*
Serviço de Rastreamento *(valor mensal)*	R$ 3.000,00
Tacógrafo *(apropriado ao longo de 24 meses)*	R$ 18,33
Apropriação reserva técnica	R$ 208,93
Implementos Mensal (R$)	**R$ 3.227,27**
CUSTOS FIXOS (sem BDI)	**R$ 8.335,26**
BDI (%)	**21,02%**
CUSTOS FIXOS (com BDI)	**R$ 10.086,94**

Custos Variáveis

Valor de referência para custeio da distância percorrida em cada tipo de via (conforme projeto)

PNEUS	Terreno Não Pavimentado	Terreno Pavimentado
Custo médio de um pneu 0km	R$ 698,90	R$ 698,90
Vida útil média pneu 0km	38.462 km	50.000 km
Número de pneus	4,00	4,00
Pneus (R$/km)	**0,07**	**0,06**
COMBUSTÍVEL	**Não Pavimentado**	**Pavimentado**
Autonomia (km/l)	7,50	9,00
Preço Diesel	6,18	6,18
Combustível (R$/km)	**0,82**	**0,69**
PEÇAS E ACESSÓRIOS	**Não Pavimentado**	**Pavimentado**
Peças e Acessórios	0,519	0,399
Coeficiente	*0,00000304910*	*0,000002345465*
Base de Cálculo	*R$ 170.078,98*	*R$ 170.078,98*
Peças e Acessórios (R$/km)	**0,52**	**0,40**

LUBRIFICAÇÃO	Coeficiente	Preço do Litro	Não Pavimentado R$/km	Pavimentado R$/km
Óleo do motor	*0,000530*	*R$ 39,99*	0,028	0,0212
Óleo de caixa	*0,000125*	*R$ 49,90*	0,008	0,0062
Óleo de diferenci	*0,000125*	*R$ 44,91*	0,007	0,0056
Fluído de freio	*0,000020*	*R$ 62,39*	0,002	0,0012
Lubrificantes (R$/km)			**0,045**	**0,034**

LIMPEZA	Não Pavimentado	Pavimentado
Preço Unitário	60,00	60,00
Periodicidade (em km)	500,00	500,00
Limpeza (R$/km)	**0,12**	**0,12**
CUSTO QUILOMÉTRICO	**Não Pavimentado**	**Pavimentado**
Custo Pneus/km	0,07	0,06
Custo Combustível/km	0,82	0,69
Custo Manutenção/km	0,52	0,40
Custo Lubrificação/km	0,04	0,03
Custo Lavagem/km	0,12	0,12
CUSTO QUILOMÉTRICO (sem BDI)	**1,580**	**1,296**
BDI (%)	21,02%	21,02%
CUSTO QUILOMÉTRICO (com BDI)	**R$ 1,91 /km**	**R$ 1,57 /km**

PREFEITURA MU
FLS
JIRA NOVA - PE

VEÍCULO PASSEIO

Veículo Tipo: ***Doblo Adv.Ext. 1.8 16V Flex - 2016***

Custos Fixos

Valor de referência para o pagamento em cada um dos meses do contrato

MÃO DE OBRA	Valor
Motorista	R$ 3.947,69
Salário	*R$ 2.285,61*
Encargos Trabalhistas	*R$ 1.662,08*
Equipe de Manutenção *(apropriado mediante rateio)*	R$ 513,20
Mão de Obra Mensal (R$)	**R$ 3.947,69**
DEPRECIAÇÃO	**Valor**
Depreciação Média Mensal	R$ 19,64
Depreciação Mensal (R$)	**R$ 19,64**
REMUNERAÇÃO DO CAPITAL INVESTIDO	**Valor**
Remuneração (anual)	R$ 7.015,48
Remuneração do capital Investido Mensal(R$)	**R$ 584,62**
LICENCIAMENTO, SEGUROS E TAXAS	**Valor**
IPVA *(apropriado ao longo de 12 meses)*	R$ 82,90
Licenciamento *(apropriado ao longo de 12 meses)*	R$ 15,19
DPVAT *(apropriado ao longo de 12 meses)*	R$ 0,00
Vistoria DETRAN/PE *(apropriado ao longo de 12 meses)*	R$ 50,00
Seguro de Responsabilidade Civil *(apropriado ao longo de 12 meses)*	R$ 41,67
Licenciamento, Seguros e Taxas Mensal (R$)	**R$ 189,76**
CUSTOS COMPLEMENTARES	**Valor**
Adesivagem	R$ 0,00
Preço do m² da adesivagem	*R$ 500,00*
Tamanho (em m²) da adesivagem por veiculo	*0,00*
Tempo de Amortização	*24,00*
Serviço de Rastreamento *(valor mensal)*	R$ 3.000,00
Tacógrafo *(apropriado ao longo de 24 meses)*	R$ 18,33
Apropriação reserva técnica	R$ 190,62
Implementos Mensal (R$)	**R$ 3.208,95**
CUSTOS FIXOS (sem BDI)	**R$ 7.950,66**
BDI (%)	**21,02%**
CUSTOS FIXOS (com BDI)	**R$ 9.621,51**

Custos Variáveis

Valor de referência para custeio da distância percorrida em cada tipo de via (conforme projeto)

PNEUS	Terreno Não Pavimentado	Terreno Pavimentado
Custo médio de um pneu 0km	R$ 329,90	R$ 329,90
Vida útil média pneu 0km	38.462 km	50.000 km
Número de pneus	4,00	4,00
Pneus (R$/km)	**0,03**	**0,03**
COMBUSTÍVEL	**Não Pavimentado**	**Pavimentado**
Autonomia (km/l)	7,67	9,20
Preço Diesel	6,18	6,18
Combustível (R$/km)	**0,81**	**0,67**
PEÇAS E ACESSÓRIOS	**Não Pavimentado**	**Pavimentado**
Peças e Acessórios	0,426	0,355
Coeficiente	*11,17%*	*9,31%*
Base de Cálculo	*R$ 57.257,40*	*R$ 57.257,40*
Peças e Acessórios (R$/km)	**0,43**	**0,36**
LIMPEZA	**Não Pavimentado**	**Pavimentado**
Preço Unitário	0,00	0,00
Periodicidade (em km)	500,00	500,00
Limpeza (R$/km)	**0,00**	**0,00**
CUSTO QUILOMÉTRICO	**Não Pavimentado**	**Pavimentado**
Custo Pneus/km	0,03	0,03
Custo Combustível/km	0,81	0,67
Custo Manutenção/km	0,43	0,36
Custo Lavagem/km	0,00	0,00
CUSTO QUILOMÉTRICO (sem BDI)	**1,267**	**1,054**
BDI (%)	21,02%	21,02%
CUSTO QUILOMÉTRICO (com BDI)	**R$ 1,53 /km**	**R$ 1,27 /km**

PLANILHA ORÇAMENTÁRIA - FROTA ESCOLAR DIRETA

Rotas	Itinerário	Turnos	Capacidade Minima do Veículo	Tipo de Veículo	Total diário não pavimentado - Terra (Km)	KM CALCAMENTO	KM ASFALTO	Total diário pavimentado (Km)	Distância Total Diária (Km)	Valor Anual	Valor Contrato (24 meses)
1	**SÍTIOS POÇAS DE CIMA, LAGOA DOS CAVALOS, POÇO DE BAIXO, PAU-SANTO, PE-050, PE-053, AGOSTINHO E CIDADE.** (ESC. MUN. FRANCISCO COELHO DA SILVEIRA) (ESC. MUN. IVA FERREIRA DE SOUZA) (ESC. MUN. JOÃO MURILO DE OLIVEIRA) (ESC. MUN. PE. NICOLAU PIMENTEL) (ESC. MUN. PROFA. MARGARIDA RAMALHO)	Manhã e Tarde	60 lugares	Ônibus	27,480	0,814	17,770	18,584	**92,128**	**177.969,74**	**355.939,48**
2	**SÍTIOS QUEIMADOS, QUATIS, PE-053, PE-050, AGOSTINHO E CIDADE.** (ESC. MUN. FRANCISCO COELHO DA SILVA) (ESC. EST. ANTÔNIO INÁCIO) (ESC. MUN. JOÃO MURILO DE OLIVEIRA) (ESC. MUN. PE. NICOLAU PIMENTEL) (ESC. EST. PROFA. MARILENE CHAVES DE SANTANA)	Manhã e Tarde	60 lugares	Ônibus	30,510	1,216	18,738	19,954	**100,928**	**182.393,05**	**364.786,09**
3	**CIDADE E LOTEAMENTO JACARÉ.** (ESC. EST. ANTÔNIO INÁCIO)	Noite	29 lugares	Micro-ônibus	1,170	0,992	1,156	2,148	**3,318**	**131.012,87**	**262.025,74**
4	**LOTEAMENTO SÉRGIO, CIDADE, PE-050, LOTEAMENTO JACARÉ, SÃO JOSÉ DA CACHOEIRA, LOTEAMENTO MARIA DAS NEVES E VILA DO OURO.** (ESC. MUN. PROF. MARGARIDA RAMALHO) (ESC. MUN. PE. NICOLAU PIMENTEL) (ESC. MUN. JOÃO MURILO DE OLIVEIRA) (ESC. MUN. IVA FERREIRA DE SOUZA) (ESC. MUN. SEVERINO DAVI)	Tarde	29 lugares	Micro-ônibus	0,977	2,365	6,962	9,327	**20,608**	**135.881,35**	**271.762,71**
5	**SÍTIOS QUEIMADOS, PE-053, QUATIS E CIDADE.** (ESC. EST. ANTÔNIO INÁCIO) (ESC. MUN. PE. NICOLAU PIMENTEL) (ESC. EST. PROFA. MARILENE CHAVES DE SANTANA)	Noite	07 lugares	Veículo Passeio	6,183	0,469	11,396	11,865	**36,096**	**120.379,26**	**240.758,52**
6	**CIDADE, PE-050, SÍTIOS MANJOLO, TANQUE VERDE E SÍTIO CACHOEIRA DO SALOBRO.** (ESC. EST. ANTÔNIO INÁCIO) (ESC. MUN. PE. NICOLAU PIMENTEL) (ESC. EST. PROFA. MARILENE CHAVES DE SANTANA)	Noite	22 lugares	Van	8,849		4,134	4,134	**12,983**	**125.723,36**	**251.446,73**

PREFEITURA
175

PLANILHA ORÇAMENTÁRIA - FROTA ESCOLAR DIRETA

Rotas	Itinerário	Turnos	Capacidade Mínima do Veículo	Tipo de Veículo	Total diário não pavimentado - Terra (Km)	KM CALCAMENTO	KM ASFALTO	Total diário pavimentado (Km)	Distância Total Diária (Km)	Valor Anual	Valor Contrato (24 meses)
7	**SÍTIO CATOLÉ, TAQUE VERDE, CACHOEIRA DO SALOBRO, PE-050 E CIDADE.** (ESC. MUN. IVA FERREIRA DE SOUZA) (ESC. MUN. JOÃO MURILO DE OLIVEIRA) (ESC. MUN. PE. NICOLAU PIMENTEL) (ESC. EST. PROFA. MARILENE CHAVES DE SANTANA) (ESC. MUN. PROFA. MARGARIDA RAMALHO) (ESC. EST. ANTÔNIO INÁCIO)	Manhã e Tarde	60 lugares	Ônibus	31,588	1,548	12,116	13,664	**90,504**	**178.006,19**	**356.012,38**
8	**SÍTIO CACHOEIRA DO SALOBRO, PE-050, VILA DE EDUARDO E CIDADE.** (ESC. EST. ANTÔNIO INÁCIO)	Noite	07 lugares	Veículo Passeio	6,261	0,166	2,043	2,209	**16,940**	**117.941,08**	**235.882,15**
9	**SÍTIOS SEBO, CACHOEIRA DO CUMBE, LOTEAMENTOS JACARÉ, SÃO JOSÉ DA CACHOEIRA E CIDADE.** (ESC. MUN. PE. NICOLAU PIMENTEL) (ESC. EST. PROFA. MARILENE CHAVES DE SANTANA) (ESC. EST. ANTÔNIO INÁCIO)	Noite	60 lugares	Ônibus	5,797	1,138	3,067	4,205	**20,004**	**142.292,39**	**284.584,77**
10	**SÍTIOS FOLHA LARGA, LOTEAMENTO CHAVES E CIDADE.** (ESC. MUN. PROFA. MARGARIDA RAMALHO) (ESC. EST. PROFA. MARILENE CHAVES DE SANTANA) (ESC. MUN. PE. NICOLAU PIMENTEL) (ESC. EST. ANTÔNIO INÁCIO) (ESC. MUN. JOÃO MURILO DE OLIVEIRA) (ESC. MUN. IVA FERREIRA DE SOUZA)	Noite	60 lugares	Ônibus	3,216	2,126	2,215	4,341	**15,114**	**139.670,49**	**279.340,98**
11	**CIDADE, VILA DE SÉRGIO, SÍTIOS PITOMBEIRA, TERRA NOVA, ALTO DO CÁGADO, MANTEIGA E TERRA NOVA.** (ESC. EST. ANTÔNIO INÁCIO)	Manhã e Tarde	22 lugares	Van	35,106	2,856		2,856	**37,962**	**135.362,53**	**270.725,07**

PREFEITURA MUNICIPAL DE FEIRA NOVA - PE
FLS
215

PLANILHA ORÇAMENTÁRIA - FROTA ESCOLAR DIRETA

Rotas	Itinerário	Turnos	Capacidade Minima do Veículo	Tipo de Veículo	Total diário não pavimentado - Terra (Km)	KM CALCAMENTO	KM ASFALTO	Total diário pavimentado (Km)	Distância Total Diária (Km)	Valor Anual	Valor Contrato (24 meses)
12	**SÍTIOS MOJOLO, PAU-SANTO, LAMEIRO, QUATIS, PE-053, PE-050 E CIDADE.** (ESC. MUN. FRANCISCO COELHO DA SILVEIRA) (ESC. EST. ANTÔNIO INÁCIO) (CRECHE MUN. CLOTILDE MARIA) (ESC. MUN. MANOEL BELO) (ESC. EST. PROFA. MARILENE CHAVES DE SANTANA)	Manhã e Tarde	60 lugares	Ônibus	46,210	1,858	35,220	37,078	**83,288**	**214.129,50**	**428.259,00**
13	**SÍTIOS AGOSTINHO, PE-053 E CACHOEIRA SALOBRO.** (ESC. EST. ANTÔNIO INÁCIO)	Manhã e Tarde	29 lugares	Micro-ônibus	0,650		14,566	14,566	**15,216**	**139.275,29**	**278.550,59**
14	**PE-050/CIDADE, LOT. JACARÉ E CIDADE.** (ESC. MUN. IVA FERREIRA DE SOUZA) (ESC. MUN. JOÃO MURILO DE OLIVEIRA) (ESC. EST. ANTÔNIO INÁCIO) (ESC. MUN. PE. NICOLAU PIMENTEL) (ESC. EST. PROFA. MARILENE CHAVES DE SANTANA)	Manhã	60 lugares	Ônibus	2,132	3,708	28,700	32,408	**34,540**	**163.203,29**	**326.406,59**
15	**LOTEAMENTO JACARÉ, PE-050 E CIDADE.** (ESC. MUN. IVA FERREIRA DE SOUZA) (ESC. MUN. JOÃO MURILO DE OLIVEIRA) (ESC. MUN. PE. NICOLAU PIMENTEL) (ESC. EST. PROFA. MARILENE CHAVES DE SANTANA)	Manhã e Tarde	60 lugares	Ônibus	0,532	0,822	7,244	8,066	**17,196**	**140.095,63**	**280.191,25**
16	**CIDADE, SÍTIOS NOVO, QUATRO CONTAS, PITOMBEIRA, TERRA NOVA E AÇUDINHO.** (ESC. MUN. MANOEL ANTÔNIO DE AGUIAR) (ESC. EST. PROFA. MARILENE CHAVES DE SANTANA) (ESC. MUN. PE. NICOLAU PIMENTEL) (ESC. EST. ANTÔNIO INÁCIO) (ESC. MUN. JOÃO MURILO DE OLIVEIRA) (ESC. MUN. IVA FERREIRA DE SOUZA)	Manhã e Tarde	60 lugares	Ônibus	24,800	2,956	5,482	8,438	**99,714**	**166.199,93**	**332.399,86**

PREFEITURA MUNICIPAL DE FEIRA NOVA - PE
FLS 282

PLANILHA ORÇAMENTÁRIA - FROTA ESCOLAR DIRETA

Rotas	Itinerário	Turnos	Capacidade Minima do Veiculo	Tipo de Veículo	Total diário não pavimentado - Terra (Km)	KM CALCAMENTO	KM ASFALTO	Total diário pavimentado (Km)	Distância Total Diária (Km)	Valor Anual	Valor Contrato (24 meses)
17	**SÍTIOS TANQUE VERDE, CACHOEIRA DO SALOBRO, PE-050, E SÍTIO AGOSTINHO.** (ESC. MUN. MANOEL ANTÔNIO DE AGUIAR) (ESC. EST. PROFA. MARILENE CHAVES DE SANTANA) (ESC. MUN. PE. NICOLAU PIMENTEL) (ESC. EST. ANTÔNIO INÁCIO) (ESC. MUN. JOÃO MURILO DE OLIVEIRA) (ESC. MUN. IVA FERREIRA DE SOUZA)	Manhã e Tarde	29 lugares	Micro-ônibus	15,336		0,604	0,604	**31,880**	**142.024,10**	**284.048,20**
18	**PE-050, LOTEAMENTO JACARÉ, VILA DO OURO, VILA DE EDUARDO E CIDADE.** (ESC. EST. ANTÔNIO INÁCIO)	Tarde	29 lugares	Micro-ônibus	0,492	0,167	2,687	2,854	**6,692**	**130.929,03**	**261.858,06**
19	**PE-050, VILA DE EDUARDO, VILA DO OURO E CIDADE. (ESC. MUN. JOÃO MURILO DE OLIVEIRA)** (ESC. MUN. PE. NICOLAU PIMENTEL)	Tarde	22 lugares	Van			2,454	2,454	**4,908**	**121.812,86**	**243.625,73**
20	**CIDADE, LOTEAMENTO JACARÉ, SÍTIOS CACHOEIRA DO CUMBE, ALVES, BARRAGEM E SEBO.** (ESC. MUN. JOÃO MURILO DE OLIVEIRA) (ESC. MUN. PE. NICOLAU PIMENTEL)	Tarde	60 lugares	Ônibus	6,952	1,044	2,237	3,281	**10,233**	**142.706,58**	**285.413,15**
21	**SÍTIO BARRAGEM, LOTEAMENTO JACARÉ, PE-050 E CIDADE.** (ESC. MUN. IVA FERREIRA DE SOUZA) (ESC. EST. ANTÔNIO INÁCIO) (ESC. MUN. PE. NICOLAU PIMENTEL) (ESC. EST. PROFA. MARILENE CHAVES DE SANTANA)	Manhã e Tarde	60 lugares	Ônibus	15,302	1,854	6,068	7,922	**69,672**	**155.657,48**	**311.314,95**
22	**SÍTIO BARRAGEM, PE-050 E CIDADE.** BALDEAÇÃO/CIDADE	Tarde	60 lugares	Ônibus	5,978	0,691	0,055	0,746	**6,724**	**139.442,54**	**278.885,08**
23	**SÍTIOS AÇUDINHO, QUATRO CONTAS, NOVO E CIDADE.** (ESC. EST. PROFA. MARILENE CHAVES DE SANTANA) (ESC. EST. ANTÔNIO INÁCIO)	Tarde	22 lugares	Van	6,072	0,674	1,289	1,963	**16,070**	**123.980,65**	**247.961,29**

PLANILHA ORÇAMENTÁRIA - FROTA ESCOLAR DIRETA

Rotas	Itinerário	Turnos	Capacidade Minima do Veiculo	Tipo de Veiculo	Total diário não pavimentado - Terra (Km)	KM CALCAMENTO	KM ASFALTO	Total diário pavimentado (Km)	Distância Total Diária (Km)	Valor Anual	Valor Contrato (24 meses)
24	**CIDADE, PE-050, PE-053, SÍTIOS AGOSTINHO, QUATIS, CACHOEIRA DO SALOBRO E LAMEIRO.** (ESC. EST. ANTÔNIO INÁCIO) (ESC. MUN. FRANCISCO COELHO DA SILVA)	Tarde	60 lugares	Ônibus	20,754	0,161	7,593	7,754	**28,508**	**161.300,77**	**322.601,53**
				Totais	**302,347**	**27,625**	**193,796**	**221,421**	**871,226**	**3.527.389,95**	**7.054.779,89**

Informações preenchidas pela Prefeitura
Conforme planilhas de composição de custo

FEIRA NOVA/PE

PREFEITURA MUNICIPAL DE FEIRA NOVA - PE
28
FLS

PREFEITURA MUNICIPAL DE FEIRA NOVA/PE

GEORREFERENCIADO DE ROTAS DO TRANSPORTE FROTA INDIRETA

Período do Levantamento: OUT/2023

ESCOLAR

ROTA	TURNO			TOTAL	ITINERÁRIO/ESCOLAS ATENDIDAS	PORTE	KM DIF.	KM	KM	KM	IDA/VOLTA km	MENSAL Km
	MANHA	TARDE	NOITE				ACESSO	TERRA	CALÇAM.	ASFALTO		
25	24			24	SÍTIOS MANTEIGA, ALTO DO CÁGADO, TAMBOATÁ, A RELÍQUIA, TERRA NOVA, PITOMBEIRA, CACHOEIRA E CIDADE. (ESC. MUN. PROFA. MARGARIDA RAMALHO) (ESC. MUN. PE. NICOLAU PIMENTEL) (ESC. EST. ANTÔNIO INÁCIO) (ESC. MUN. IVA FERREIRA DE SOUZA)	MICRO	9,087	15,300	2,324	1,356	37,960	759,200
26	28	6		34	SÍTIOS VÁRZEA DA PASSIRA, AÇUDINHO, TERRA NORA, PITOMBEIRA E TERRA NOVA. (ESC. MUN. MANOEL ANTÔNIO DE AGUIAR)	VAN		39,044			78,088	1.561,760
27	16			16	SÍTIOS MANTEIGA, TERRA NOVA, ESPÍNDOLA E CIDADE. (ESC. MUN. PE. NICOLAU PIMENTEL) (ESC. EST. PROFA. MARILENE CHAVES DE SANTANA) (ESC. EST. ANTÔNIO INÁCIO) (ESC. MUN. JOÃO MURILO DE OLIVEIRA)	VAN		11,661	0,965	2,681	30,614	612,280
28	6			6	SÍTIOS TAMBOATÁ, MOCÓ E CIDADE. (ESC. EST. ANTÔNIO INÁCIO)	PASSEIO		12,621	1,092	0,623	28,672	573,440
29	14	18		32	SÍTIOS ALTO DO CÁGADO, TAMBOATÁ, MOCÓ, SERROTE E AÇUDINHO. (ESC. MUN. MANOEL ANTÔNIO DE AGUIAR)	VAN		31,560			63,120	1.262,400
30	13	10		23	SÍTIO AGOSTINHO – CIRCULAR (ESC. MUN. FRANCISCO COELHO DA SILVEIRA)	VAN		11,428			22,856	457,120
TOTAL	101	34	0	135			9,087	121,614	4,381	4,660	261,310	5.226,200

PREFEITURA MUNICIPAL DE FEIRA NOVA - PE
FLS

PREFEITURA MUNICIPAL DE FEIRA NOVA - PE
FLS
252

BDI

Devem ser informadas as parcelas que constituem o BDI, com seus respectivos percentuais.

DESCRIÇÃO	Taxa
Taxa a título de BDI	**21,02%**

Parcelas	Taxa (%)
Despesas Indiretas	**4,29%**
Margem de Lucro	**6,00%**
Taxas e Tributos	**8,65%**
ICMS	0,00%
ISS*	5,00%
PIS	0,65%
COFINS	3,00%
Total	**21,02%**

DADOS DE ENTRADA - Município: FEIRA NOVA/PE - OUTUBRO-2023

INFORMAÇÕES GERAIS

Tempo de Contrato *(meses)*	24 meses
Número de dias do periodo letivo	200
Alíquota de ISS	5,00%

ÍNDICES

Taxa pré-fixada da TLP	6,82%
IPCA	
2022	5,03%
2023	3,41%
2024	3,00%
2025	3,00%
2026	3,00%
2027	3,00%

VEÍCULOS

ÔNIBUS *(veículo tipo)*	
Modelo Paradigma	Onibus Urb. Comil Svelto Mb 1722 Ano 2011 6 Unid Cod 128
Ano do Modelo Paradigma	2011
Preço *(Mercado Livre)*	89.900,00
MICRO-ÔNIBUS *(veículo tipo)*	
Modelo Paradigma	VOLARE LOTAÇÃO E ESCOLAR W9 (diesel)
Ano do Modelo Paradigma	2008
Preço *(FIPE cod. 508010-0)*	R$ 78.429,00
VAN *(veículo tipo)*	
Modelo Paradigma	Ducato Minibus 2.3 T.Alto ME
Ano do Modelo Paradigma	2012
Preço *(FIPE cod. 001285-8)*	R$ 79.372,000
CAMINHONETE *(veículo tipo)*	
Modelo Paradigma	
Ano do Modelo Paradigma	0
Preço *(FIPE cod. 004217-0)*	R$ 0,00
VEÍCULO PASSEIO *(veículo tipo)*	
Modelo Paradigma	Doblo Adv.Ext. 1.8 16V Flex
Ano do Modelo Paradigma	2016
Preço *(FIPE cod. 001456-7)*	R$ 58.577,00

REMUNERAÇÃO DOS MOTORISTAS

Remuneração Motorista de Ônibus	
Salário	R$ 2.658,79
Benefícios/mês *(caso não exista, deixar em branco)*	R$ 300,00
Remuneração Motorista de Micro Ônibus	
Salário	R$ 2.285,61
Benefícios/mês *(caso não exista, deixar em branco)*	R$ 300,00
Remuneração Motorista de Van	
Salário	R$ 1.733,56
Benefícios/mês *(caso não exista, deixar em branco)*	R$ 300,00
Remuneração Motorista de Caminhonete/Veículo Passseio	
Salário	R$ 1.685,34
Benefícios/mês *(caso não exista, deixar em branco)*	R$ 300,00
Fonte da Informação:	

PNEUS

ÔNIBUS	
Preço médio pneu 0km *(por pneu)*	R$ 1.697,40
Preço médio recapagem *(por pneu)*	R$ 600,00
MICRO-ÔNIBUS	
Preço médio pneu 0km *(por pneu)*	R$ 815,99
Preço médio recapagem *(por pneu)*	R$ 500,00
VAN	
Preço médio pneu 0km *(por pneu)*	R$ 698,90
CAMINHONETE	
Preço médio pneu 0km *(por pneu)*	R$ 0,00
VEICULO PASSEIO	
Preço médio pneu 0km *(por pneu)*	R$ 529,90

OUTROS INSUMOS

Custos Fixos	
Licenciamento Anual e Taxa de Bombeiro *(valor anual)*	R$ 182,32
DPVAT *(valor anual)*	R$ 0,00
Vistoria DETRAN *(valor anual)*	R$ 600,00
Seguro de Responsabilidade Civil *(valor anual)*	R$ 500,00
Preço nº Adesivagem	R$ 500,00
Preço Serviço de Rastreamento *(valor mensal)*	R$ 3.000,00
Preço Aferição e Selagem do Tacógrafo *(valor bienal)*	R$ 440,00
Custos Variáveis	
Preço Combustível Diesel (litro)	R$ 6,18
Preço Combustível Gasolina (litro)	R$ 5,74
Preço Oleo do Motor (litro)	R$ 39,99
Preço Oleo Caixa (litro)	R$ 49,90
Preço Oleo Diferencial (litro)	R$ 44,91
Preço Fluido de Freio (litro)	R$ 62,30
Preço Graxa (litro)	R$ 60,20
Preço Lavagem (unitário)	
Ônibus	R$ 170,00
Micro-ônibus	R$ 140,00
Van	R$ 60,00
Caminhonete	R$ 0,00
Veículo Passeio	R$ 0,00
Periodicidade da Limpeza *(em km)*	500 km

PREFEITURA MUNICIPAL FEIRA NOVA - PE FLS 253

PREFEITURA MUNICIPAL DE FEIRA NOVA - PE
FLS
254

ÔNIBUS

Y = -0,0200788202748401 +0,691025454662637/X -1,84853650131968/X^2 +1,33466828255716/X^3

MICRO-ÔNIBUS

Y = 0,070580632761148 -0,175867025361679/X +0,160146777920703/X^2 +0,100712622149732/X^3

VANS

Y = 0,00635637852668087 +0,0712542999950912/X -0,296774990294309/X^2 +0,363971017624909/X^3

CAMINHONETES 4X4

Y = -0,00979051298763459 +0,221255936772184/X -0,334738921178068/X^2 +0,246636120348609/X^3

Ônibus				
Idade	**Índice de Depreciação**	**Valor Venal**	**Depreciação**	**Depreciação Contratada**
0Km	15,71%	R$ 169.607,40	R$ 26.641,66	
1	3,01%	R$ 142.965,73	R$ 4.308,03	
2	5,43%	R$ 138.657,70	R$ 7.529,42	
3	5,80%	R$ 131.128,28	R$ 7.605,20	
4	5,49%	R$ 123.523,08	R$ 6.776,74	
5	4,99%	R$ 116.746,34	R$ 5.828,31	
6	4,48%	R$ 110.918,02	R$ 4.969,69	
7	4,00%	R$ 105.948,34	R$ 4.240,34	
8	3,57%	R$ 101.707,99	R$ 3.632,11	
9	3,19%	R$ 98.075,88	R$ 3.125,98	
10	2,85%	R$ 94.949,91	R$ 2.702,96	R$ 2.702,96
11	2,54%	R$ 92.246,94	R$ 2.346,94	R$ 2.346,94
12	2,27%	R$ 89.900,00	R$ 2.044,90	
13	2,03%	R$ 87.855,10	R$ 1.786,55	
14	1,82%	R$ 86.068,55	R$ 1.563,80	
15	1,62%	R$ 84.504,74	R$ 1.370,27	R$ 1.370,27
16	1,44%	R$ 83.134,47	R$ 1.200,88	
17	1,28%	R$ 81.933,59	R$ 1.051,62	
18	1,14%	R$ 80.881,98	R$ 919,22	
19	1,00%	R$ 79.962,76	R$ 801,06	
20	0,88%	R$ 79.161,69		

Micro-Ônibus				
Idade	**Índice de Depreciação**	**Valor Venal**	**Depreciação**	**Depreciação Contratada**
0Km	15,56%	R$ 189.267,70	R$ 29.444,95	
1	3,53%	R$ 159.822,75	R$ 5.637,41	
2	3,35%	R$ 154.185,34	R$ 5.162,51	
3	3,82%	R$ 149.022,84	R$ 5.692,18	
4	4,26%	R$ 143.330,66	R$ 6.108,58	
5	4,62%	R$ 137.222,08	R$ 6.337,50	
6	4,90%	R$ 130.884,58	R$ 6.415,79	
7	5,13%	R$ 124.468,79	R$ 6.384,78	
8	5,32%	R$ 118.084,00	R$ 6.276,77	
9	5,47%	R$ 111.807,23	R$ 6.115,42	
10	5,60%	R$ 105.691,81	R$ 5.917,89	R$ 5.917,89
11	5,71%	R$ 99.773,93	R$ 5.696,64	R$ 5.696,64
12	5,80%	R$ 94.077,29	R$ 5.460,80	
13	5,89%	R$ 88.616,49	R$ 5.217,07	
14	5,96%	R$ 83.399,42	R$ 4.970,42	
15	6,02%	R$ 78.429,00	R$ 4.724,49	R$ 4.724,49
16	6,08%	R$ 73.704,51	R$ 4.481,98	
17	6,13%	R$ 69.222,52	R$ 4.244,85	
18	6,18%	R$ 64.977,68	R$ 4.014,50	
19	6,22%	R$ 60.963,17	R$ 3.791,92	
20	6,26%	R$ 57.171,25		

PREFEITURA MUNICIPAL DE FEIRA NOVA - PE
FLS
255

VAN				
Idade	**Índice de Depreciação**	**Valor Venal**	**Depreciação**	**Depreciação Contratada**
0Km	14,48%	R$ 104.092,46	R$ 15.073,29	
1	1,33%	R$ 89.019,17	R$ 1.182,72	
2	1,06%	R$ 87.836,45	R$ 932,23	
3	1,13%	R$ 86.904,22	R$ 982,76	
4	1,16%	R$ 85.921,46	R$ 1.000,81	
5	1,17%	R$ 84.920,65	R$ 991,31	
6	1,15%	R$ 83.929,34	R$ 968,55	
7	1,13%	R$ 82.960,79	R$ 940,52	
8	1,11%	R$ 82.020,26	R$ 911,16	
9	1,09%	R$ 81.109,11	R$ 882,31	
10	1,07%	R$ 80.226,80	R$ 854,80	R$ 854,80
11	1,04%	R$ 79.372,00	R$ 828,96	R$ 828,96
12	1,02%	R$ 78.543,04	R$ 804,84	
13	1,01%	R$ 77.738,21	R$ 782,39	
14	0,99%	R$ 76.955,81	R$ 761,52	
15	0,97%	R$ 76.194,30	R$ 742,08	R$ 742,08
16	0,96%	R$ 75.452,21	R$ 723,96	
17	0,95%	R$ 74.728,25	R$ 707,03	
18	0,93%	R$ 74.021,22	R$ 691,18	
19	0,92%	R$ 73.330,04	R$ 676,30	
20	0,91%	R$ 72.653,74		

CAMINHONETE				
Idade	**Índice de Depreciação**	**Valor Venal**	**Depreciação**	**Depreciação Contratada**
0Km	12,34%	#REF!	#REF!	
1	4,80%	#REF!	#REF!	
2	3,59%	#REF!	#REF!	
3	2,85%	#REF!	#REF!	
4	2,30%	#REF!	#REF!	
5	1,89%	#REF!	#REF!	
6	1,57%	#REF!	#REF!	
7	1,31%	#REF!	#REF!	
8	1,10%	#REF!	#REF!	
9	0,92%	#REF!	#REF!	
10	0,77%	#REF!	#REF!	R$ 685,93
11	0,65%	#REF!	#REF!	R$ 568,38
12	0,54%	#REF!	#REF!	
13	0,44%	#REF!	#REF!	
14	0,35%	#REF!	#REF!	
15	0,28%	#REF!	#REF!	
16	0,21%	R$ 69.983,56	R$ 148,12	
17	0,15%	R$ 69.835,44	R$ 105,50	
18	0,10%	R$ 69.729,95	R$ 67,17	
19	0,05%	R$ 69.662,78	R$ 69.662,78	
20	0,00%	R$ 0,00		

VEÍCULO PASSEIO				
Idade	**Índice de Depreciação**	**Valor Venal**	**Depreciação**	**Depreciação Contratada**
0Km	12,34%	R$ 79.428,85	R$ 9.798,55	
1	4,80%	R$ 69.630,30	R$ 3.341,02	
2	3,59%	R$ 66.289,28	R$ 2.379,98	
3	2,85%	R$ 63.909,30	R$ 1.818,60	
4	2,30%	R$ 62.090,70	R$ 1.430,83	
5	1,89%	R$ 60.659,87	R$ 1.148,23	
6	1,57%	R$ 59.511,64	R$ 934,64	

PREFEITURA MUNICIPAL DE FEIRA NOVA - PE
FLS
256

7	1,31%	R$ 58.577,00	R$ 768,41	
8	1,10%	R$ 57.808,59	R$ 635,85	

VEÍCULO PASSEIO (continuação)

Idade	Índice de Depreciação	Valor Venal	Depreciação	Depreciação Contratada
9	0,92%	R$ 57.172,74	R$ 527,95	
10	0,77%	R$ 56.644,79	R$ 438,57	R$ 257,74
11	0,65%	R$ 56.206,22	R$ 363,41	R$ 213,57
12	0,54%	R$ 55.842,81	R$ 299,36	
13	0,44%	R$ 55.543,45	R$ 244,14	
14	0,35%	R$ 55.299,31	R$ 196,05	
15	0,28%	R$ 55.103,26	R$ 153,77	
16	0,21%	R$ 54.949,49	R$ 116,30	
17	0,15%	R$ 54.833,19	R$ 82,83	
18	0,10%	R$ 54.750,36	R$ 52,74	
19	0,05%	R$ 54.697,62	R$ 25,50	
20	0,00%	R$ 54.672,11		

Veículo paradigma da licitação

ENCARGOS SOCIAIS

		PARÂMETROS	PARÂMETROS	PARÂMETROS
Profissional	========>	**Motorista (+32 passageiros)**	**Motorista (21 a 36 passageiros)**	**Motorista (01 a 20 passageiros)**
Jornada	========>	44h	44h	44h
Fonte	========>	Convenção Coletiva PE00873/2022	Convenção Coletiva PE00873/2022	Convenção Coletiva PE00873/2022
Turno de Trabalho	========>	Diurno	Diurno	Diurno

PLANILHA DE FORMAÇÃO DE CUSTOS		Base	Motorista (+32 passageiros) - Diurno		Motorista (21 a 36 passageiros) - Diurno		Motorista (01 a 20 passageiros) - Diurno	
			%	Valor Mensal (R$)	%	Valor mensal (R$)	%	Valor mensal (R$)
REMUNERAÇÃO DA MÃO DE OBRA								
Valor do Piso Salarial				2.658,79		2.285,61		2.285,61
TOTAL REMUNERAÇÃO				2.658,79		2.285,61		2.285,61
MONTANTE A								
ENCARGOS SOCIAIS E PROVISÕES DE ENCARGOS TRABALHISTA								
GRUPO A - OBRIGAÇÕES SOCIAIS								
A.01	INSS - Artigo 22 inciso I Lei 8.212/91	20,00%	20,00%	531,76	20,00%	457,12	20,00%	457,12
A.02	FGTS - Artigo 15 Lei 8030/90 e Art. 7º inciso III CF/88	8,00%	8,00%	212,70	8,00%	182,85	8,00%	182,85
A.03	SESI/SESC - Artigo 3º Lei 8.036/90	1,50%	1,50%	39,88	1,50%	34,28	1,50%	34,28
A.04	SENAI/SENAC - Decreto 2.318/86	1,00%	1,00%	26,59	1,00%	22,86	1,00%	22,86
A.05	INCRA - Lei 7787 de 30/06/89 e DL 1146/70	0,20%	0,20%	5,32	0,20%	4,57	0,20%	4,57
A.06	SEBRAE - Artigo 8º Lei 8029/90 e Lei 8154 de 28/12/90	0,60%	0,60%	15,95	0,60%	13,71	0,60%	13,71
A.07	Salário Educação - Artigo 3º Inciso I Decreto 87.043/82	2,50%	2,50%	66,47	2,50%	57,14	2,50%	57,14
A.08	SAT/FAP (de acordo CNAE/FAP)	3,00%	3,00%	79,76	3,00%	68,57	3,00%	68,57
Subtotal Grupo A		**36,80%**	**36,80%**	**978,43**	**36,80%**	**841,10**	**36,80%**	**841,10**
GRUPO B - CUSTO DE REPOSIÇÃO DO PROFISSIONAL AUSENTE								
B.01	Férias	0,00%	0,00%	0,00	0,00%	0,00	0,00%	0,00
B.02	Aviso Prévio Trabalhado	0,01%	0,01%	0,27	0,01%	0,23	0,01%	0,23
B.03	Ausências por Doença	1,54%	1,54%	40,95	1,54%	35,20	1,54%	35,20
B.04	Acidente de Trabalho	0,02%	0,02%	0,53	0,02%	0,46	0,02%	0,46
B.05	Faltas Legais	0,91%	0,91%	24,19	0,91%	20,80	0,91%	20,80
B.06	Licença paternidade	0,04%	0,04%	1,06	0,04%	0,91	0,04%	0,91
Subtotal Grupo B		**2,52%**	**2,52%**	**67,00**	**2,52%**	**57,60**	**2,52%**	**57,60**
GRUPO C - GRATIFICAÇÕES								
C.01	Adicional 1/3 Férias	3,10%	3,10%	82,42	3,10%	70,85	3,10%	70,85
C.02	13º Salário	8,33%	8,33%	221,48	8,33%	190,39	8,33%	190,39
Subtotal Grupo C		**11,43%**	**11,43%**	**303,90**	**11,43%**	**261,25**	**11,43%**	**261,25**
GRUPO D - INDENIZAÇÕES								
D.01	Aviso Prévio indenizado + Férias e 1/3 Const. + 13º indenizad	1,31%	1,31%	34,83	1,31%	29,94	1,31%	29,94
D.02	FGTS sobre Aviso Prévio + FGTS sobre 13º indenizado	0,09%	0,09%	2,39	0,09%	2,06	0,09%	2,06
D.03	Indenização compensatória por demissão s/justa causa	2,31%	2,31%	61,42	2,31%	52,80	2,31%	52,80
Subtotal Grupo D		**3,71%**	**3,71%**	**98,64**	**3,71%**	**84,80**	**3,71%**	**84,80**

PREFEITURA MU... FLS 257

ENCARGOS SOCIAIS

	PARÂMETROS	PARÂMETROS	PARÂMETROS
Profissional ========>	**Motorista (+32 passageiros)**	**Motorista (21 a 36 passageiros)**	**Motorista (01 a 20 passageiros)**
Jornada ========>	44h	44h	44h
Fonte ========>	Convenção Coletiva PE00873/2022	Convenção Coletiva PE00873/2022	Convenção Coletiva PE00873/2022
Turno de Trabalho ========>	Diurno	Diurno	Diurno

PLANILHA DE FORMAÇÃO DE CUSTOS		Base	Motorista (+32 passageiros) - Diurno		Motorista (21 a 36 passageiros) - Diurno		Motorista (01 a 20 passageiros) - Diurno	
			%	Valor Mensal (R$)	%	Valor mensal (R$)	%	Valor mensal (R$)
REMUNERAÇÃO DA MÃO DE OBRA								
Valor do Piso Salarial				2.658,79		2.285,61		2.285,61
TOTAL REMUNERAÇÃO				2.658,79		2.285,61		2.285,61
MONTANTE A								
GRUPO E - LICENÇA MATERNIDADE								
E.01	Aprovisionamento de Férias sobre licença maternidade	0,00%	0,00%	0,00	0,00%	0,00	0,00%	0,00
E.02	Aprovisionamento de 1/3 constitucional/ Férias sobre licença r	0,00%	0,00%	0,00	0,00%	0,00	0,00%	0,00
E.03	Incidência do Grupo A sobre o Grupo licença maternidade	0,00%	0,00%	0,00	0,00%	0,00	0,00%	0,00
Subtotal Grupo E		**0,00%**	**0,00%**	**0,00**	**0,00%**	**0,00**	**0,00%**	**0,00**
GRUPO F - INCIDENCIA DO GRUPO A								
F.01	Incidência Grupo A x (Grupo B + C)	5,13%	5,13%	136,49	5,13%	117,33	5,13%	117,33
Subtotal Grupo F		**5,13%**	**5,13%**	**136,49**	**5,13%**	**117,33**	**5,13%**	**117,33**
TAXA TOTAL DE ENCARGOS SOCIAIS		59,59%	59,59%	1.584,47	59,59%	1.361,96	59,59%	1.361,96
TOTAL DE REMUNERAÇÃO + ENCARGOS SOCIAIS			8.243,26		3.647,69		3.647,69	
MONTANTE B								
BENEFÍCIOS E UNIFORMES								
Auxílio Alimentação - Convenção Coletiva				300,00		300,00		300,00
Subtotal - Benefícios e Uniformes				**300,00**		**300,00**		**300,00**
TOTAL MONTANTE B				300,00		300,00		300,00
QUADRO RESUMO DO VALOR MENSAL DO SERVIÇO								
VALOR MENSAL DO SERVIÇO			4.543,26		3.947,69		3.947,69	

TRANSPORTE ESCOLAR - 24 meses de Contrato

LOTE 01

Item	Descrição	Custo Unitário (a)	Quantidade Total por Ano (b)	Unidade de medida	Preço Total por Ano (R$) (c) = (a)*(b)	Preço Total no Contrato (R$) (d) = (c)*nº de Anos de Contrato	Preço Total do Item (R$) (e) = [Cf (total) + Cv (total)]
1	**Serviço de Transporte Escolar** - *Veículo:* **Ônibus** - *Propriedade do Veículo:* **Terceirizado**						
1.1	Custo Fixo (cf)	R$ 11.036,39	0	*Unidade/ano*	R$ 0,00	R$ 0,00	R$ 0,00
1.2	Custo Variável - Pavimentado (cv-pav)	R$ 4,40/km	0 km/ano	*km estimada pav/ano*	R$ 0,00	R$ 0,00	
1.3	Custo Variável - Não Pavimentado (cv-npav)	R$ 5,31/km	0 km/ano	*km estimada npav/ano*	R$ 0,00	R$ 0,00	
2	**Serviço de Transporte Escolar** - *Veículo:* **Micro-ônibus** - *Propriedade do Veículo:* **Terceirizado**						
2.1	Custo Fixo (cf)	R$ 10.709,00	1	*Unidade/ano*	R$ 128.508,04	R$ 257.016,08	R$ 288.299,94
2.2	Custo Variável - Pavimentado (cv-pav)	R$ 3,51/km	736 km/ano	*km estimada pav/ano*	R$ 2.580,08	R$ 5.160,15	
2.3	Custo Variável - Não Pavimentado (cv-npav)	R$ 4,27/km	3.060 km/ano	*km estimada npav/ano*	R$ 13.061,86	R$ 26.123,71	
3	**Serviço de Transporte Escolar** - *Veículo:* **Van** - *Propriedade do Veículo:* **Terceirizado**						
3.1	Custo Fixo (cf)	R$ 10.086,94	4	*Unidade/ano*	R$ 484.172,96	R$ 968.345,92	R$ 1.042.284,23
3.2	Custo Variável - Pavimentado (cv-pav)	R$ 1,57/km	729 km/ano	*km estimada pav/ano*	R$ 1.143,46	R$ 2.286,92	
3.3	Custo Variável - Não Pavimentado (cv-npav)	R$ 1,91/km	18.739 km/ano	*km estimada npav/ano*	R$ 35.825,70	R$ 71.651,39	
3	**Serviço de Transporte Escolar** - *Veículo:* **Camionete** - *Propriedade do Veículo:* **Terceirizado**						
3.1	Custo Fixo (cf)	R$ 0,00	0	*Unidade/ano*	R$ 0,00	R$ 0,00	R$ 0,00
3.2	Custo Variável - Pavimentado (cv-pav)	R$ 0,81/km	0 km/ano	*km estimada pav/ano*	R$ 0,00	R$ 0,00	
3.3	Custo Variável - Não Pavimentado (cv-npav)	R$ 0,98/km	0 km/ano	*km estimada npav/ano*	R$ 0,00	R$ 0,00	
4	**Serviço de Transporte Escolar** - *Veículo:* **Veículo Passeio** - *Propriedade do Veículo:* **Terceirizado**						
3.1	Custo Fixo (cf)	R$ 9.621,51	1	*Unidade/ano*	R$ 115.458,10	R$ 230.916,20	R$ 239.530,39
3.2	Custo Variável - Pavimentado (cv-pav)	R$ 1,27/km	343 km/ano	*km estimada pav/ano*	R$ 437,29	R$ 874,59	
3.3	Custo Variável - Não Pavimentado (cv-npav)	R$ 1,53/km	2.524 km/ano	*km estimada npav/ano*	R$ 3.869,80	R$ 7.739,61	
				TOTAL/ANO:	**R$ 785.057,28**	**TOTAL/CONTRATO:**	**R$ 1.570.114,56**

PREFEITURA MUNICIPAL DE FEIRA NOVA - PE
FLS 259

PREFEITURA MUNICIPAL DE FEIRA NOVA - PE
FLS
260

Faixa Etária	Coeficiente de Consumo de Peças e Acessórios por km
00 anos	0,0000007692307692
01 anos	0,0000007692307692
02 anos	0,0000007692307692
03 anos	0,0000008974358974
04 anos	0,0000008974358974
05 anos	0,0000010256410260
06 anos	0,0000010256410260
07 anos	0,0000011538461540
08 anos	0,0000011538461540
09 anos	0,0000001282051282
10 anos	0,0000016140069381
11 anos	0,0000015384615380
12 anos	0,0000015384615380
13 anos	0,0000015384615380
14 anos	0,0000015384615380
15 anos	0,0000015384615380
16 anos	0,0000015384615380
17 anos	0,0000015384615380
18 anos	0,0000015384615380
19 anos	0,0000015384615380
20 anos	0,0000015384615380

MICRO-ÔNIBUS

Veículo Tipo: ***VOLARE LOTAÇÃO E ESCOLAR W9 (diesel) - 2008***

Custos Fixos

Valor de referência para o pagamento em cada um dos meses do contrato

MÃO DE OBRA	Valor
Motorista	R$ 3.947,69
Salário	*R$ 2.285,61*
Encargos Trabalhistas	*R$ 1.662,08*
Equipe de Manutenção *(apropriado mediante rateio)*	R$ 513,20
Mão de Obra Mensal (R$)	**R$ 3.947,69**
DEPRECIAÇÃO	**Valor**
Depreciação Média Mensal	R$ 680,79
Depreciação Mensal (R$)	**R$ 680,79**
REMUNERAÇÃO DO CAPITAL IMOBILIZADO	**Valor**
Remuneração (mensal)	R$ 743,93
Remuneração do capital Investido Mensal(R$)	**R$ 743,93**
LICENCIAMENTO, SEGUROS E TAXAS	**Valor**
IPVA *(apropriado ao longo de 12 meses)*	R$ 118,29
Licenciamento *(apropriado ao longo de 12 meses)*	R$ 15,19
DPVAT *(apropriado ao longo de 12 meses)*	R$ 0,00
Vistoria DETRAN/PE *(apropriado ao longo de 12 meses)*	R$ 50,00
Seguro de Responsabilidade Civil *(apropriado ao longo de 12 meses)*	R$ 41,67
Licenciamento, Seguros e Taxas Mensal (R$)	**R$ 225,15**
CUSTOS FIXOS COMPLEMENTARES	**Valor**
Adesivagem	R$ 0,00
Preço do m² da adesivagem	*R$ 500,00*
Tamanho (em m²) da adesivagem por veiculo	*0,00*
Tempo de Amortização	*24,00*
Serviço de Rastreamento *(valor mensal)*	R$ 3.000,00
Tacógrafo *(apropriado ao longo de 24 meses)*	R$ 18,33
Apropriação reserva técnica	R$ 233,41
Implementos Mensal (R$)	**R$ 3.251,74**
CUSTOS FIXOS (sem BDI)	**R$ 8.849,30**
BDI (%)	**21,02%**
CUSTOS FIXOS (com BDI)	**R$ 10.709,00**

Custos Variáveis

Valor de referência para custeio da distância percorrida em cada tipo de via (conforme projeto)

PNEUS	Terreno Não Pavimentado	Terreno Pavimentado
Custo médio de um pneu 0km	R$ 815,99	R$ 815,99
Custo médio da recapagem do pneu	R$ 500,00	R$ 500,00
Vida útil média pneu 0km	46.154 km	60.000 km
Vida útil média pneu recapeado	23.077 km	30.000 km
Número de pneus	6,00	6,00
Pneus (R$/km)	**0,12**	**0,09**
COMBUSTÍVEL	**Não Pavimentado**	**Pavimentado**
Autonomia (km/l)	3,33	4,00
Preço Diesel	6,18	6,18
Combustível (R$/km)	**1,85**	**1,55**
PEÇAS E ACESSÓRIOS	**Não Pavimentado**	**Pavimentado**
Peças e Acessórios	1,175	0,904
Coeficiente	*0,0000030491*	*0,000002345465*
Base de Cálculo	*R$ 385.315,38*	*R$ 385.315,38*
Peças e Acessórios (R$/km)	**1,17**	**0,90**

LUBRIFICAÇÃO	Coeficiente	Preço do Litro	Não Pavimentado R$/km	Pavimentado R$/km
Óleo do motor	*0,00110*	*R$ 39,99*	0,0572	0,0440
Óleo de caixa	*0,00040*	*R$ 49,90*	0,0259	0,0200
Óleo de diferenci	*0,00020*	*R$ 44,91*	0,0117	0,0090
Fluído de freio	*0,00004*	*R$ 62,39*	0,0032	0,0025
Graxa	*0,00003*	*R$ 60,20*	0,0023	0,0018
Lubrificantes (R$/km)			**0,1004**	**0,0772**

LIMPEZA	Não Pavimentado	Pavimentado
Preço Unitário	140,00	140,00
Periodicidade (em km)	500,00	500,00
Limpeza (R$/km)	**0,28**	**0,28**
CUSTO QUILOMÉTRICO	**Não Pavimentado**	**Pavimentado**
Custo Pneus/km	0,12	0,09
Custo Combustivel/km	1,85	1,55
Custo Manutenção/km	1,17	0,90
Custo Lubrificação/km	0,10	0,08
Custo Lavagem/km	0,28	0,28
CUSTO QUILOMÉTRICO (sem BDI)	**3,527**	**2,897**
BDI (%)	21,02%	21,02%
CUSTO QUILOMÉTRICO (com BDI)	**R$ 4,27 /km**	**R$ 3,51 /km**

PREFEITURA
FLS

VAN

Veículo Tipo: ***Ducato Minibus 2.3 T.Alto ME - 2012***

Custos Fixos

Valor de referência para o pagamento em cada um dos meses do contrato

MÃO DE OBRA	Valor
Mão de Obra da Operação	R$ 3.947,69
Salário	*R$ 2.285,61*
Encargos Trabalhistas	*R$ 1.662,08*
Mão de Obra da Manutenção *(apropriado mediante rateio)*	R$ 513,20
Mão de Obra Mensal (R$)	**R$ 3.947,69**
DEPRECIAÇÃO	**Valor**
Depreciação Média Mensal	R$ 101,08
Depreciação Mensal (R$)	**R$ 101,08**
REMUNERAÇÃO DO CAPITAL IMOBILIZADO	**Valor**
Remuneração (mensal)	R$ 752,88
Remuneração do capital Investido Mensal(R$)	**R$ 752,88**
LICENCIAMENTO, SEGUROS E TAXAS	**Valor**
IPVA *(apropriado ao longo de 12 meses)*	R$ 199,50
Licenciamento *(apropriado ao longo de 12 meses)*	R$ 15,19
DPVAT *(apropriado ao longo de 12 meses)*	R$ 0,00
Vistoria DETRAN/PE *(apropriado ao longo de 12 meses)*	R$ 50,00
Seguro de Responsabilidade Civil *(apropriado ao longo de 12 mese*	R$ 41,67
Licenciamento, Seguros e Taxas Mensal (R$)	**R$ 306,36**
CUSTOS FIXOS COMPLEMENTARES	**Valor**
Adesivagem	R$ 0,00
Preço do m² da adesivagem	*R$ 500,00*
Tamanho (em m²) da adesivagem por veículo	*0,00*
Tempo de Amortização	*24,00*
Serviço de Rastreamento *(valor mensal)*	R$ 3.000,00
Tacógrafo *(apropriado ao longo de 24 meses)*	R$ 18,33
Apropriação reserva técnica	R$ 208,93
Implementos Mensal (R$)	**R$ 3.227,27**
CUSTOS FIXOS (sem BDI)	**R$ 8.335,26**
BDI (%)	**21,02%**
CUSTOS FIXOS (com BDI)	**R$ 10.086,94**

Custos Variáveis

Valor de referência para custeio da distância percorrida em cada tipo de via (conforme projeto)

PNEUS	Terreno Não Pavimentado	Terreno Pavimentado
Custo médio de um pneu 0km	R$ 698,90	R$ 698,90
Vida útil média pneu 0km	38.462 km	50.000 km
Número de pneus	4,00	4,00
Pneus (R$/km)	**0,07**	**0,06**
COMBUSTÍVEL	**Não Pavimentado**	**Pavimentado**
Autonomia (km/l)	7,50	9,00
Preço Diesel	6,18	6,18
Combustível (R$/km)	**0,82**	**0,69**
PEÇAS E ACESSÓRIOS	**Não Pavimentado**	**Pavimentado**
Peças e Acessórios	0,519	0,399
Coeficiente	*0,00000304910*	*0,000002345465*
Base de Cálculo	*R$ 170.078,98*	*R$ 170.078,98*
Peças e Acessórios (R$/km)	**0,52**	**0,40**

LUBRIFICAÇÃO	Coeficiente	Preço do Litro	Não Pavimentado R$/km	Pavimentado R$/km
Óleo do motor	*0,000530*	*R$ 39,99*	0,028	0,0212
Óleo de caixa	*0,000125*	*R$ 49,90*	0,008	0,0062
Óleo de diferenci	*0,000125*	*R$ 44,91*	0,007	0,0056
Fluído de freio	*0,000020*	*R$ 62,39*	0,002	0,0012
Lubrificantes (R$/km)			**0,045**	**0,034**

LIMPEZA	Não Pavimentado	Pavimentado
Preço Unitário	60,00	60,00
Periodicidade (em km)	500,00	500,00
Limpeza (R$/km)	**0,12**	**0,12**
CUSTO QUILOMÉTRICO	**Não Pavimentado**	**Pavimentado**
Custo Pneus/km	0,07	0,06
Custo Combustível/km	0,82	0,69
Custo Manutenção/km	0,52	0,40
Custo Lubrificação/km	0,04	0,03
Custo Lavagem/km	0,12	0,12
CUSTO QUILOMÉTRICO (sem BDI)	**1,580**	**1,296**
BDI (%)	21,02%	21,02%
CUSTO QUILOMÉTRICO (com BDI)	**R$ 1,91 /km**	**R$ 1,57 /km**

FEIRA MU... FEIRA NOVA - PE FLS 262

VEÍCULO PASSEIO

Veículo Tipo: ***Doblo Adv.Ext. 1.8 16V Flex - 2016***

Custos Fixos

Valor de referência para o pagamento em cada um dos meses do contrato

MÃO DE OBRA	Valor
Motorista	R$ 3.947,69
Salário	*R$ 2.285,61*
Encargos Trabalhistas	*R$ 1.662,08*
Equipe de Manutenção *(apropriado mediante rateio)*	R$ 513,20
Mão de Obra Mensal (R$)	**R$ 3.947,69**
DEPRECIAÇÃO	**Valor**
Depreciação Média Mensal	R$ 19,64
Depreciação Mensal (R$)	**R$ 19,64**
REMUNERAÇÃO DO CAPITAL INVESTIDO	**Valor**
Remuneração (anual)	R$ 7.015,48
Remuneração do capital Investido Mensal(R$)	**R$ 584,62**
LICENCIAMENTO, SEGUROS E TAXAS	**Valor**
IPVA *(apropriado ao longo de 12 meses)*	R$ 82,90
Licenciamento *(apropriado ao longo de 12 meses)*	R$ 15,19
DPVAT *(apropriado ao longo de 12 meses)*	R$ 0,00
Vistoria DETRAN/PE *(apropriado ao longo de 12 meses)*	R$ 50,00
Seguro de Responsabilidade Civil *(apropriado ao longo de 12 meses)*	R$ 41,67
Licenciamento, Seguros e Taxas Mensal (R$)	**R$ 189,76**
CUSTOS COMPLEMENTARES	**Valor**
Adesivagem	R$ 0,00
Preço do m² da adesivagem	*R$ 500,00*
Tamanho (em m²) da adesivagem por veiculo	*0,00*
Tempo de Amortização	*24,00*
Serviço de Rastreamento *(valor mensal)*	R$ 3.000,00
Tacógrafo *(apropriado ao longo de 24 meses)*	R$ 18,33
Apropriação reserva técnica	R$ 190,62
Implementos Mensal (R$)	**R$ 3.208,95**
CUSTOS FIXOS (sem BDI)	**R$ 7.950,66**
BDI (%)	**21,02%**
CUSTOS FIXOS (com BDI)	**R$ 9.621,51**

Custos Variáveis

Valor de referência para custeio da distância percorrida em cada tipo de via (conforme projeto)

PNEUS	Terreno Não Pavimentado	Terreno Pavimentado
Custo médio de um pneu 0km	R$ 329,90	R$ 329,90
Vida útil média pneu 0km	38.462 km	50.000 km
Número de pneus	4,00	4,00
Pneus (R$/km)	**0,03**	**0,03**
COMBUSTÍVEL	**Não Pavimentado**	**Pavimentado**
Autonomia (km/l)	7,67	9,20
Preço Diesel	6,18	6,18
Combustível (R$/km)	**0,81**	**0,67**
PEÇAS E ACESSÓRIOS	**Não Pavimentado**	**Pavimentado**
Peças e Acessórios	0,426	0,355
Coeficiente	*11,17%*	*9,31%*
Base de Cálculo	*R$ 57.257,40*	*R$ 57.257,40*
Peças e Acessórios (R$/km)	**0,43**	**0,36**
LIMPEZA	**Não Pavimentado**	**Pavimentado**
Preço Unitário	0,00	0,00
Periodicidade (em km)	500,00	500,00
Limpeza (R$/km)	**0,00**	**0,00**
CUSTO QUILOMÉTRICO	**Não Pavimentado**	**Pavimentado**
Custo Pneus/km	0,03	0,03
Custo Combustível/km	0,81	0,67
Custo Manutenção/km	0,43	0,36
Custo Lavagem/km	0,00	0,00
CUSTO QUILOMÉTRICO (sem BDI)	**1,267**	**1,054**
BDI (%)	21,02%	21,02%
CUSTO QUILOMÉTRICO (com BDI)	**R$ 1,53 /km**	**R$ 1,27 /km**

PREFEITURA MUNICIPAL DE FEIRA NOVA - PE
FLS
263

PLANILHA ORÇAMENTÁRIA - FROTA ESCOLAR INDIRETA

Rotas	Itinerário	Turnos	Capacidade Mínima do Veículo	Tipo de Veículo	Total diário não pavimentado - Terra (Km)	KM CALCAMENTO	KM ASFALTO	Total diário pavimentado (Km)	Distância Total Diária (Km)	Valor Anual	Valor Contrato (24 meses)
25	**SÍTIOS MANTEIGA, ALTO DO CÁGADO, TAMBOATÁ, A RELÍQUIA, TERRA NOVA, PITOMBEIRA, CACHOEIRA E CIDADE.** (ESC. MUN. PROFA. MARGARIDA RAMALHO) (ESC. MUN. PE. NICOLAU PIMENTEL) (ESC. EST. ANTÔNIO INÁCIO) (ESC. MUN. IVA FERREIRA DE SOUZA)	Manhã	29 lugares	Micro-ônibus	15,300	2,324	1,356	3,680	**37,960**	**144.149,97**	**288.299,94**
26	**SÍTIOS VÁRZEA DA PASSIRA, AÇUDINHO, TERRA NORA, PITOMBEIRA E TERRA NOVA.** (ESC. MUN. MANOEL ANTÔNIO DE AGUIAR)	Manhã e Tarde	22 lugares	Van	39,044			0,000	**78,088**	**135.972,62**	**271.945,24**
27	**SÍTIOS MANTEIGA, TERRA NOVA, ESPÍNDOLA E CIDADE.** (ESC. MUN. PE. NICOLAU PIMENTEL) (ESC. EST. PROFA. MARILENE CHAVES DE SANTANA) (ESC. EST. ANTÔNIO INÁCIO) (ESC. MUN. JOÃO MURILO DE OLIVEIRA)	Manhã	22 lugares	Van	11,661	0,965	2,681	3,646	**30,614**	**126.645,55**	**253.291,10**
28	**SÍTIOS TAMBOATÁ, MOCÓ E CIDADE.** (ESC. EST. ANTÔNIO INÁCIO)	Manhã	07 lugares	Veículo Passeio	12,621	1,092	0,623	1,715	**28,672**	**119.765,19**	**239.530,39**
29	**SÍTIOS ALTO DO CÁGADO, TAMBOATÁ, MOCÓ, SERROTE E AÇUDINHO.** (ESC. MUN. MANOEL ANTÔNIO DE AGUIAR)	Manhã e Tarde	22 lugares	Van	31,560			0,000	**63,120**	**133.110,94**	**266.221,88**
30	**SÍTIO AGOSTINHO – CIRCULAR** (ESC. MUN. FRANCISCO COELHO DA SILVEIRA)	Manhã e Tarde	22 lugares	Van	11,428			0,000	**22,856**	**125.413,00**	**250.826,00**
				Totais	**121,614**	**4,381**	**4,660**	**9,041**	**261,310**	**785.057,28**	**1.570.114,56**

Informações preenchidas pela Prefeitura
Conforme planilhas de composição de custo

FEIRA NOVA/PE

PREFEITURA MUNICIPAL DE FEIRA NOVA - PE
266
FLS

PREFEITURA MUNICIPAL DE FEIRA NOVA/PE

GEORREFERENCIADO DE ROTAS DO TRANSPORTE FROTA INDIRETA

Período do Levantamento: OUT/2023

UNIVERSITÁRIO

ROTA	TURNO			TOTAL	ITINERÁRIO/ESCOLAS ATENDIDAS	PORTE	KM DIF. ACESSO	KM TERRA	KM CALÇAM.	KM ASFALTO	IDA/VOLTA km	MENSAL Km
	MANHÃ	TARDE	NOITE									
41			57	57	FEIRA NOVA/PE, PE-050, E VITÓRIA DE SANTO ANTÃO/PE. (UNIFACOL)	ÔNIBUS	*			34,273	68,546	1.370,920
42			32	32	FEIRA NOVA/PE, PE-050, BR-232, BR-101 E RECIFE/PE. (UFPE) - (UFRPE)	MICRO	*			77,481	154,962	3.099,240
TOTAL	0	0	89	89			0,000	0,000	0,000	111,754	223,508	4.470,160

PREFEITURA MUNICIPAL DE FEIRA NOVA - PE
FLS 265

PREFEITURA MUNICIPAL DE FEIRA NOVA - PE
FLS
266

BDI

Devem ser informadas as parcelas que constituem o BDI, com seus respectivos percentuais.

DESCRIÇÃO	Taxa
Taxa a título de BDI	**21,02%**

Parcelas	Taxa (%)
Despesas Indiretas	**4,29%**
Margem de Lucro	**6,00%**
Taxas e Tributos	**8,65%**
ICMS	0,00%
ISS*	5,00%
PIS	0,65%
COFINS	3,00%
Total	**21,02%**

DADOS DE ENTRADA - Município: FEIRA NOVA/PE - OUTUBRO-2023

INFORMAÇÕES GERAIS

Tempo de Contrato *(meses)*	24 meses
Número de dias do periodo letivo	200
Aliquota de ISS	5,00%

ÍNDICES

Taxa pré-fixada da TLP	6,82%
IPCA	
2022	5,03%
2023	3,41%
2024	3,00%
2025	3,00%
2026	3,00%
2027	3,00%

VEÍCULOS

ÔNIBUS *(veículo tipo)*	
Modelo Paradigma	Onibus Urb. Comil Svelto Mb 1722 Ano 2011 6 Unid Cod 128
Ano do Modelo Paradigma	2011
Preço *(Mercado Livre)*	89.900,00
MICRO-ÔNIBUS *(veículo tipo)*	
Modelo Paradigma	VOLARE LOTAÇÃO E ESCOLAR W9 (diesel)
Ano do Modelo Paradigma	2008
Preço *(FIPE cod. 508010-0)*	R$ 78.429,00
VAN *(veículo tipo)*	
Modelo Paradigma	Ducato Minibus 2.3 T.Alto ME
Ano do Modelo Paradigma	2012
Preço *(FIPE cod. 001285-8)*	R$ 79.372,000
CAMINHONETE *(veículo tipo)*	
Modelo Paradigma	
Ano do Modelo Paradigma	0
Preço *(FIPE cod. 004217-0)*	R$ 0,00
VEÍCULO PASSEIO *(veículo tipo)*	
Modelo Paradigma	Doblo Adv.Ext. 1.8 16V Flex
Ano do Modelo Paradigma	2016
Preço *(FIPE cod. 001456-7)*	R$ 58.577,00

REMUNERAÇÃO DOS MOTORISTAS

Remuneração Motorista de Ônibus	
Salário	R$ 2.658,79
Benefícios/mês *(caso não exista, deixar em branco)*	R$ 300,00
Remuneração Motorista de Micro Ônibus	
Salário	R$ 2.285,61
Benefícios/mês *(caso não exista, deixar em branco)*	R$ 300,00
Remuneração Motorista de Van	
Salário	R$ 1.733,56
Benefícios/mês *(caso não exista, deixar em branco)*	R$ 300,00
Remuneração Motorista de Caminhonete/Veículo Passseio	
Salário	R$ 1.685,34
Benefícios/mês *(caso não exista, deixar em branco)*	R$ 300,00
Fonte da Informação:	

PNEUS

ÔNIBUS	
Preço médio pneu 0km *(por pneu)*	R$ 1.697,40
Preço medio recapagem *(por pneu)*	R$ 600,00
MICRO-ÔNIBUS	
Preço médio pneu 0km *(por pneu)*	R$ 815,99
Preço medio recapagem *(por pneu)*	R$ 500,00
VAN	
Preço médio pneu 0km *(por pneu)*	R$ 698,90
CAMINHONETE	
Preço médio pneu 0km *(por pneu)*	R$ 0,00
VEÍCULO PASSEIO	
Preço médio pneu 0km *(por pneu)*	R$ 320,90

OUTROS INSUMOS

Custos Fixos	
Licenciamento Anual e Taxa de Bombeiro *(valor anual)*	R$ 182,32
DPVAT *(valor anual)*	R$ 0,00
Vistoria DETRAN *(valor anual)*	R$ 600,00
Seguro de Responsabilidade Civil *(valor anual)*	R$ 500,00
Preço m² Adesivagem	R$ 500,00
Preço Serviço de Rastreamento *(valor mensal)*	R$ 3.000,00
Preço Aferição e Selagem do Tacógrafo *(valor bienal)*	R$ 440,00
Custos Variáveis	
Preço Combustível Diesel (litro)	R$ 6,18
Preço Combustível Gasolina (litro)	R$ 5,74
Preço Oleo do Motor (litro)	R$ 39,99
Preço Oleo Caixa (litro)	R$ 49,90
Preço Oleo Diferencial (litro)	R$ 44,91
Preço Fluido de Freio (litro)	R$ 62,39
Preço Graxa (litro)	R$ 60,20
Preço Lavagem (unitário)	
Ônibus	R$ 170,00
Micro-ônibus	R$ 14
Van	R$ 60,00
Caminhonete	R$ 0,00
Veículo Passeio	R$ 40,00
Periodicidade da Limpeza *(em km)*	500 km

PREFEITURA MUN... FEIRA NOVA - PE FLS 262

PREFEITURA MUNICIPAL DE FEIRA
FLS
269

ÔNIBUS

Y = -0,0200788202748401 +0,691025454662637/X -1,84853650131968/X^2 +1,33466828255716/X^3

MICRO-ÔNIBUS

Y = 0,070580632761148 -0,175867025361679/X +0,160146777920703/X^2 +0,100712622149732/X^3

VANS

Y = 0,00635637852668087 +0,0712542999950912/X -0,296774990294309/X^2 +0,363971017624909/X^3

CAMINHONETES 4X4

Y = -0,00979051298763459 +0,221255936772184/X -0,334738921178068/X^2 +0,246636120348609/X^3

Ônibus				
Idade	**Índice de Depreciação**	**Valor Venal**	**Depreciação**	**Depreciação Contratada**
0Km	15,71%	R$ 169.607,40	R$ 26.641,66	
1	3,01%	R$ 142.965,73	R$ 4.308,03	
2	5,43%	R$ 138.657,70	R$ 7.529,42	
3	5,80%	R$ 131.128,28	R$ 7.605,20	
4	5,49%	R$ 123.523,08	R$ 6.776,74	
5	4,99%	R$ 116.746,34	R$ 5.828,31	
6	4,48%	R$ 110.918,02	R$ 4.969,69	
7	4,00%	R$ 105.948,34	R$ 4.240,34	
8	3,57%	R$ 101.707,99	R$ 3.632,11	
9	3,19%	R$ 98.075,88	R$ 3.125,98	
10	2,85%	R$ 94.949,91	R$ 2.702,96	R$ 2.702,96
11	2,54%	R$ 92.246,94	R$ 2.346,94	R$ 2.346,94
12	2,27%	R$ 89.900,00	R$ 2.044,90	
13	2,03%	R$ 87.855,10	R$ 1.786,55	
14	1,82%	R$ 86.068,55	R$ 1.563,80	
15	1,62%	R$ 84.504,74	R$ 1.370,27	R$ 1.370,27
16	1,44%	R$ 83.134,47	R$ 1.200,88	
17	1,28%	R$ 81.933,59	R$ 1.051,62	
18	1,14%	R$ 80.881,98	R$ 919,22	
19	1,00%	R$ 79.962,76	R$ 801,06	
20	0,88%	R$ 79.161,69		

Micro-Ônibus				
Idade	**Índice de Depreciação**	**Valor Venal**	**Depreciação**	**Depreciação Contratada**
0Km	15,56%	R$ 189.267,70	R$ 29.444,95	
1	3,53%	R$ 159.822,75	R$ 5.637,41	
2	3,35%	R$ 154.185,34	R$ 5.162,51	
3	3,82%	R$ 149.022,84	R$ 5.692,18	
4	4,26%	R$ 143.330,66	R$ 6.108,58	
5	4,62%	R$ 137.222,08	R$ 6.337,50	
6	4,90%	R$ 130.884,58	R$ 6.415,79	
7	5,13%	R$ 124.468,79	R$ 6.384,78	
8	5,32%	R$ 118.084,00	R$ 6.276,77	
9	5,47%	R$ 111.807,23	R$ 6.115,42	
10	5,60%	R$ 105.691,81	R$ 5.917,89	R$ 5.917,89
11	5,71%	R$ 99.773,93	R$ 5.696,64	R$ 5.696,64
12	5,80%	R$ 94.077,29	R$ 5.460,80	
13	5,89%	R$ 88.616,49	R$ 5.217,07	
14	5,96%	R$ 83.399,42	R$ 4.970,42	
15	6,02%	R$ 78.429,00	R$ 4.724,49	R$ 4.724,49
16	6,08%	R$ 73.704,51	R$ 4.481,98	
17	6,13%	R$ 69.222,52	R$ 4.244,85	
18	6,18%	R$ 64.977,68	R$ 4.014,50	
19	6,22%	R$ 60.963,17	R$ 3.791,92	
20	6,26%	R$ 57.171,25		

PREFEITURA MUNICIPAL DE FEIRA NOVA - PE
FLS
270

VAN				
Idade	**Índice de Depreciação**	**Valor Venal**	**Depreciação**	**Depreciação Contratada**
0Km	14,48%	R$ 104.092,46	R$ 15.073,29	
1	1,33%	R$ 89.019,17	R$ 1.182,72	
2	1,06%	R$ 87.836,45	R$ 932,23	
3	1,13%	R$ 86.904,22	R$ 982,76	
4	1,16%	R$ 85.921,46	R$ 1.000,81	
5	1,17%	R$ 84.920,65	R$ 991,31	
6	1,15%	R$ 83.929,34	R$ 968,55	
7	1,13%	R$ 82.960,79	R$ 940,52	
8	1,11%	R$ 82.020,26	R$ 911,16	
9	1,09%	R$ 81.109,11	R$ 882,31	
10	1,07%	R$ 80.226,80	R$ 854,80	R$ 854,80
11	1,04%	R$ 79.372,00	R$ 828,96	R$ 828,96
12	1,02%	R$ 78.543,04	R$ 804,84	
13	1,01%	R$ 77.738,21	R$ 782,39	
14	0,99%	R$ 76.955,81	R$ 761,52	
15	0,97%	R$ 76.194,30	R$ 742,08	R$ 742,08
16	0,96%	R$ 75.452,21	R$ 723,96	
17	0,95%	R$ 74.728,25	R$ 707,03	
18	0,93%	R$ 74.021,22	R$ 691,18	
19	0,92%	R$ 73.330,04	R$ 676,30	
20	0,91%	R$ 72.653,74		

CAMINHONETE				
Idade	**Índice de Depreciação**	**Valor Venal**	**Depreciação**	**Depreciação Contratada**
0Km	12,34%	#REF!	#REF!	
1	4,80%	#REF!	#REF!	
2	3,59%	#REF!	#REF!	
3	2,85%	#REF!	#REF!	
4	2,30%	#REF!	#REF!	
5	1,89%	#REF!	#REF!	
6	1,57%	#REF!	#REF!	
7	1,31%	#REF!	#REF!	
8	1,10%	#REF!	#REF!	
9	0,92%	#REF!	#REF!	
10	0,77%	#REF!	#REF!	R$ 685,93
11	0,65%	#REF!	#REF!	R$ 568,38
12	0,54%	#REF!	#REF!	
13	0,44%	#REF!	#REF!	
14	0,35%	#REF!	#REF!	
15	0,28%	#REF!	#REF!	
16	0,21%	R$ 69.983,56	R$ 148,12	
17	0,15%	R$ 69.835,44	R$ 105,50	
18	0,10%	R$ 69.729,95	R$ 67,17	
19	0,05%	R$ 69.662,78	R$ 69.662,78	
20	0,00%	R$ 0,00		

VEÍCULO PASSEIO				
Idade	**Índice de Depreciação**	**Valor Venal**	**Depreciação**	**Depreciação Contratada**
0Km	12,34%	R$ 79.428,85	R$ 9.798,55	
1	4,80%	R$ 69.630,30	R$ 3.341,02	
2	3,59%	R$ 66.289,28	R$ 2.379,98	
3	2,85%	R$ 63.909,30	R$ 1.818,60	
4	2,30%	R$ 62.090,70	R$ 1.430,83	
5	1,89%	R$ 60.659,87	R$ 1.148,23	
6	1,57%	R$ 59.511,64	R$ 934,64	

PREFEITURA MUNICIPAL DE FEIRA NOVA - PE
FLS
271

7	1,31%	R$ 58.577,00	R$ 768,41	
8	1,10%	R$ 57.808,59	R$ 635,85	
VEÍCULO PASSEIO (continuação)				
Idade	**Índice de Depreciação**	**Valor Venal**	**Depreciação**	**Depreciação Contratada**
9	0,92%	R$ 57.172,74	R$ 527,95	
10	0,77%	R$ 56.644,79	R$ 438,57	R$ 257,74
11	0,65%	R$ 56.206,22	R$ 363,41	R$ 213,57
12	0,54%	R$ 55.842,81	R$ 299,36	
13	0,44%	R$ 55.543,45	R$ 244,14	
14	0,35%	R$ 55.299,31	R$ 196,05	
15	0,28%	R$ 55.103,26	R$ 153,77	
16	0,21%	R$ 54.949,49	R$ 116,30	
17	0,15%	R$ 54.833,19	R$ 82,83	
18	0,10%	R$ 54.750,36	R$ 52,74	
19	0,05%	R$ 54.697,62	R$ 25,50	
20	0,00%	R$ 54.672,11		

Veículo paradigma da licitação

ENCARGOS SOCIAIS

	PARÂMETROS	PARÂMETROS	PARÂMETROS
Profissional ========>	**Motorista (+32 passageiros)**	**Motorista (21 a 36 passageiros)**	**Motorista (01 a 20 passageiros)**
Jornada ========>	44h	44h	44h
Fonte ========>	Convenção Coletiva PE00873/2022	Convenção Coletiva PE00873/2022	Convenção Coletiva PE00873/2022
Turno de Trabalho ========>	Diurno	Diurno	Diurno

PLANILHA DE FORMAÇÃO DE CUSTOS		Base	Motorista (+32 passageiros) - Diurno		Motorista (21 a 36 passageiros) - Diurno		Motorista (01 a 20 passageiros) - Diurno	
			%	Valor Mensal (R$)	%	Valor mensal (R$)	%	Valor mensal (R$)
REMUNERAÇÃO DA MÃO DE OBRA								
Valor do Piso Salarial				2.658,79		2.285,61		2.285,61
TOTAL REMUNERAÇÃO				2.658,79		2.285,61		2.285,61
MONTANTE A								
ENCARGOS SOCIAIS E PROVISÕES DE ENCARGOS TRABALHISTA								
GRUPO A - OBRIGAÇÕES SOCIAIS								
A.01	INSS - Artigo 22 inciso I Lei 8.212/91	20,00%	20,00%	531,76	20,00%	457,12	20,00%	457,12
A.02	FGTS - Artigo 15 Lei 8030/90 e Art. 7º inciso III CF/88	8,00%	8,00%	212,70	8,00%	182,85	8,00%	182,85
A.03	SESI/SESC - Artigo 3º Lei 8.036/90	1,50%	1,50%	39,88	1,50%	34,28	1,50%	34,28
A.04	SENAI/SENAC - Decreto 2.318/86	1,00%	1,00%	26,59	1,00%	22,86	1,00%	22,86
A.05	INCRA - Lei 7787 de 30/06/89 e DL 1146/70	0,20%	0,20%	5,32	0,20%	4,57	0,20%	4,57
A.06	SEBRAE - Artigo 8º Lei 8029/90 e Lei 8154 de 28/12/90	0,60%	0,60%	15,95	0,60%	13,71	0,60%	13,71
A.07	Salário Educação - Artigo 3º Inciso I Decreto 87.043/82	2,50%	2,50%	66,47	2,50%	57,14	2,50%	57,14
A.08	SAT/FAP (de acordo CNAE/FAP)	3,00%	3,00%	79,76	3,00%	68,57	3,00%	68,57
Subtotal Grupo A		**36,80%**	**36,80%**	**978,43**	**36,80%**	**841,10**	**36,80%**	**841,10**
GRUPO B - CUSTO DE REPOSIÇÃO DO PROFISSIONAL AUSENTE								
B.01	Férias	0,00%	0,00%	0,00	0,00%	0,00	0,00%	0,00
B.02	Aviso Prévio Trabalhado	0,01%	0,01%	0,27	0,01%	0,23	0,01%	0,23
B.03	Ausências por Doença	1,54%	1,54%	40,95	1,54%	35,20	1,54%	35,20
B.04	Acidente de Trabalho	0,02%	0,02%	0,53	0,02%	0,46	0,02%	0,46
B.05	Faltas Legais	0,91%	0,91%	24,19	0,91%	20,80	0,91%	20,80
B.06	Licença paternidade	0,04%	0,04%	1,06	0,04%	0,91	0,04%	0,91
Subtotal Grupo B		**2,52%**	**2,52%**	**67,00**	**2,52%**	**57,60**	**2,52%**	**57,60**
GRUPO C - GRATIFICAÇÕES								
C.01	Adicional 1/3 Férias	3,10%	3,10%	82,42	3,10%	70,85	3,10%	70,85
C.02	13º Salário	8,33%	8,33%	221,48	8,33%	190,39	8,33%	190,39
Subtotal Grupo C		**11,43%**	**11,43%**	**303,90**	**11,43%**	**261,25**	**11,43%**	**261,25**
GRUPO D - INDENIZAÇÕES								
D.01	Aviso Prévio indenizado + Férias e 1/3 Const. + 13º indenizad	1,31%	1,31%	34,83	1,31%	29,94	1,31%	29,94
D.02	FGTS sobre Aviso Prévio + FGTS sobre 13º indenizado	0,09%	0,09%	2,39	0,09%	2,06	0,09%	2,06
D.03	Indenização compensatória por demissão s/justa causa	2,31%	2,31%	61,42	2,31%	52,80	2,31%	52,80
Subtotal Grupo D		**3,71%**	**3,71%**	**98,64**	**3,71%**	**84,80**	**3,71%**	**84,80**

PREFEITURA MUNICIPAL DE FEIRA NOVA - PE

ENCARGOS SOCIAIS

		PARÂMETROS	PARÂMETROS	PARÂMETROS
Profissional	========>	**Motorista (+32 passageiros)**	**Motorista (21 a 36 passageiros)**	**Motorista (01 a 20 passageiros)**
Jornada	========>	44h	44h	44h
Fonte	========>	Convenção Coletiva PE00873/2022	Convenção Coletiva PE00873/2022	Convenção Coletiva PE00873/2022
Turno de Trabalho	========>	Diurno	Diurno	Diurno

PLANILHA DE FORMAÇÃO DE CUSTOS		**Base**	**Motorista (+32 passageiros) - Diurno**		**Motorista (21 a 36 passageiros) - Diurno**		**Motorista (01 a 20 passageiros) - Diurno**	
			%	**Valor Mensal (R$)**	**%**	**Valor mensal (R$)**	**%**	**Valor mensal (R$)**
REMUNERAÇÃO DA MÃO DE OBRA								
Valor do Piso Salarial				2.658,79		2.285,61		2.285,61
TOTAL REMUNERAÇÃO				**2.658,79**		**2.285,61**		**2.285,61**
MONTANTE A								
GRUPO E - LICENÇA MATERNIDADE								
E.01	Aprovisionamento de Férias sobre licença maternidade	0,00%	0,00%	0,00	0,00%	0,00	0,00%	0,00
E.02	Aprovisionamento de 1/3 constitucional/ Férias sobre licença	0,00%	0,00%	0,00	0,00%	0,00	0,00%	0,00
E.03	Incidência do Grupo A sobre o Grupo licença maternidade	0,00%	0,00%	0,00	0,00%	0,00	0,00%	0,00
Subtotal Grupo E		**0,00%**	**0,00%**	**0,00**	**0,00%**	**0,00**	**0,00%**	**0,00**
GRUPO F - INCIDENCIA DO GRUPO A								
F.01	Incidência Grupo A x (Grupo B + C)	5,13%	5,13%	136,49	5,13%	117,33	5,13%	117,33
Subtotal Grupo F		**5,13%**	**5,13%**	**136,49**	**5,13%**	**117,33**	**5,13%**	**117,33**
TAXA TOTAL DE ENCARGOS SOCIAIS		**59,59%**	**59,59%**	**1.584,47**	**59,59%**	**1.362,06**	**59,59%**	**1.362,06**
TOTAL DE REMUNERAÇÃO + ENCARGOS SOCIAIS				**4.243,26**		**3.647,69**		**3.647,69**
MONTANTE B								
BENEFÍCIOS E UNIFORMES								
Auxílio Alimentação - Convenção Coletiva				300,00		300,00		300,00
Subtotal - Benefícios e Uniformes				**300,00**		**300,00**		**300,00**
TOTAL MONTANTE B				**300,00**		**300,00**		**300,00**
QUADRO RESUMO DO VALOR MENSAL DO SERVIÇO								
VALOR MENSAL DO SERVIÇO				4.543,26		3.947,69		3.947,69

PREFEITURA MUNICIPAL DE FEIRA NOVA - PE
PLS

TRANSPORTE ESCOLAR - 24 meses de Contrato

LOTE 01

Item	Descrição	Custo Unitário (a)	Quantidade Total por Ano (b)	Unidade de medida	Preço Total por Ano (R$) (c) = (a)*(b)	Preço Total no Contrato (R$) (d) = (c)*nº de Anos de Contrato	Preço Total do Item (R$) (e) = [Cf (total) + Cv (total)]
1	**Serviço de Transporte Escolar** - *Veículo:* **Ônibus** - *Propriedade do Veículo:* **Terceirizado**						
1.1	Custo Fixo (cf)	R$ 11.036,39	1	*Unidade/ano*	R$ 132.436,70	R$ 264.873,40	R$ 325.157,86
1.2	Custo Variável - Pavimentado (cv-pav)	R$ 4,40/km	6.855 km/ano	*km estimada pav/ano*	R$ 30.142,23	R$ 60.284,46	
1.3	Custo Variável - Não Pavimentado (cv-npav)	R$ 5,31/km	0 km/ano	*km estimada npav/ano*	R$ 0,00	R$ 0,00	
2	**Serviço de Transporte Escolar** - *Veículo:* **Micro-ônibus** - *Propriedade do Veículo:* **Terceirizado**						
2.1	Custo Fixo (cf)	R$ 10.709,00	1	*Unidade/ano*	R$ 128.508,04	R$ 257.016,08	R$ 365.661,16
2.2	Custo Variável - Pavimentado (cv-pav)	R$ 3,51/km	15.496 km/ano	*km estimada pav/ano*	R$ 54.322,54	R$ 108.645,08	
2.3	Custo Variável - Não Pavimentado (cv-npav)	R$ 4,27/km	0 km/ano	*km estimada npav/ano*	R$ 0,00	R$ 0,00	
3	**Serviço de Transporte Escolar** - *Veículo:* **Van** - *Propriedade do Veículo:* **Terceirizado**						
3.1	Custo Fixo (cf)	R$ 10.086,94	0	*Unidade/ano*	R$ 0,00	R$ 0,00	R$ 0,00
3.2	Custo Variável - Pavimentado (cv-pav)	R$ 1,57/km	0 km/ano	*km estimada pav/ano*	R$ 0,00	R$ 0,00	
3.3	Custo Variável - Não Pavimentado (cv-npav)	R$ 1,91/km	0 km/ano	*km estimada npav/ano*	R$ 0,00	R$ 0,00	
3	**Serviço de Transporte Escolar** - *Veículo:* **Camionete** - *Propriedade do Veículo:* **Terceirizado**						
3.1	Custo Fixo (cf)	R$ 0,00	0	*Unidade/ano*	R$ 0,00	R$ 0,00	R$ 0,00
3.2	Custo Variável - Pavimentado (cv-pav)	R$ 0,81/km	0 km/ano	*km estimada pav/ano*	R$ 0,00	R$ 0,00	
3.3	Custo Variável - Não Pavimentado (cv-npav)	R$ 0,98/km	0 km/ano	*km estimada npav/ano*	R$ 0,00	R$ 0,00	
4	**Serviço de Transporte Escolar** - *Veículo:* **Veículo Passeio** - *Propriedade do Veículo:* **Terceirizado**						
3.1	Custo Fixo (cf)	R$ 9.621,51	0	*Unidade/ano*	R$ 0,00	R$ 0,00	R$ 0,00
3.2	Custo Variável - Pavimentado (cv-pav)	R$ 1,27/km	0 km/ano	*km estimada pav/ano*	R$ 0,00	R$ 0,00	
3.3	Custo Variável - Não Pavimentado (cv-npav)	R$ 1,53/km	0 km/ano	*km estimada npav/ano*	R$ 0,00	R$ 0,00	
				TOTAL/ANO:	**R$ 345.409,51**	**TOTAL/CONTRATO:**	**R$ 690.819,03**

PREFEITURA MUNICIPAL DE FEIRA NOVA - PE
FLS
244

PREFEITURA MUNICIPAL DE FEIRA NOVA - PE
FLS
275

Faixa Etária	Coeficiente de Consumo de Peças e Acessórios por km
00 anos	0,0000007692307692
01 anos	0,0000007692307692
02 anos	0,0000007692307692
03 anos	0,0000008974358974
04 anos	0,0000008974358974
05 anos	0,0000010256410260
06 anos	0,0000010256410260
07 anos	0,0000011538461540
08 anos	0,0000011538461540
09 anos	0,0000001282051282
10 anos	0,0000016140069381
11 anos	0,0000015384615380
12 anos	0,0000015384615380
13 anos	0,0000015384615380
14 anos	0,0000015384615380
15 anos	0,0000015384615380
16 anos	0,0000015384615380
17 anos	0,0000015384615380
18 anos	0,0000015384615380
19 anos	0,0000015384615380
20 anos	0,0000015384615380

MICRO-ÔNIBUS

Veiculo Tipo: ***VOLARE LOTAÇÃO E ESCOLAR W9 (diesel) - 2008***

Custos Fixos

Valor de referência para o pagamento em cada um dos meses do contrato

MÃO DE OBRA	Valor
Motorista	R$ 3.947,69
Salário	*R$ 2.285,61*
Encargos Trabalhistas	*R$ 1.662,08*
Equipe de Manutenção *(apropriado mediante rateio)*	R$ 513,20
Mão de Obra Mensal (R$)	**R$ 3.947,69**
DEPRECIAÇÃO	**Valor**
Depreciação Média Mensal	R$ 680,79
Depreciação Mensal (R$)	**R$ 680,79**
REMUNERAÇÃO DO CAPITAL IMOBILIZADO	**Valor**
Remuneração (mensal)	R$ 743,93
Remuneração do capital Investido Mensal(R$)	**R$ 743,93**
LICENCIAMENTO, SEGUROS E TAXAS	**Valor**
IPVA *(apropriado ao longo de 12 meses)*	R$ 118,29
Licenciamento *(apropriado ao longo de 12 meses)*	R$ 15,19
DPVAT *(apropriado ao longo de 12 meses)*	R$ 0,00
Vistoria DETRAN/PE *(apropriado ao longo de 12 meses)*	R$ 50,00
Seguro de Responsabilidade Civil *(apropriado ao longo de 12 meses)*	R$ 41,67
Licenciamento, Seguros e Taxas Mensal (R$)	**R$ 225,15**
CUSTOS FIXOS COMPLEMENTARES	**Valor**
Adesivagem	R$ 0,00
Preço do m² da adesivagem	*R$ 500,00*
Tamanho (em m²) da adesivagem por veiculo	*0,00*
Tempo de Amortização	*24,00*
Serviço de Rastreamento *(valor mensal)*	R$ 3.000,00
Tacógrafo *(apropriado ao longo de 24 meses)*	R$ 18,33
Apropriação reserva técnica	R$ 233,41
Implementos Mensal (R$)	**R$ 3.251,74**
CUSTOS FIXOS (sem BDI)	**R$ 8.849,30**
BDI (%)	**21,02%**
CUSTOS FIXOS (com BDI)	**R$ 10.709,00**

Custos Variáveis

Valor de referência para custeio da distância percorrida em cada tipo de via (conforme projeto)

PNEUS			Terreno Não Pavimentado	Terreno Pavimentado
Custo médio de um pneu 0km			R$ 815,99	R$ 815,99
Custo médio da recapagem do pneu			R$ 500,00	R$ 500,00
Vida útil média pneu 0km			46.154 km	60.000 km
Vida útil média pneu recapeado			23.077 km	30.000 km
Número de pneus			6,00	6,00
Pneus (R$/km)			**0,12**	**0,09**
COMBUSTÍVEL			**Não Pavimentado**	**Pavimentado**
Autonomia (km/l)			3,33	4,00
Preço Diesel			6,18	6,18
Combustível (R$/km)			**1,85**	**1,55**
PEÇAS E ACESSÓRIOS			**Não Pavimentado**	**Pavimentado**
Peças e Acessórios			1,175	0,904
Coeficiente			*0,0000030491*	*0,000002345465*
Base de Cálculo			*R$ 385.315,38*	*R$ 385.315,38*
Peças e Acessórios (R$/km)			**1,17**	**0,90**
LUBRIFICAÇÃO			**Não Pavimentado**	**Pavimentado**
	Coeficiente	**Preço do Litro**	**R$/km**	**R$/km**
Óleo do motor	*0,00110*	*R$ 39,99*	0,0572	0,0440
Óleo de caixa	*0,00040*	*R$ 49,90*	0,0259	0,0200
Óleo de diferenci	*0,00020*	*R$ 44,91*	0,0117	0,0090
Fluído de freio	*0,00004*	*R$ 62,39*	0,0032	0,0025
Graxa	*0,00003*	*R$ 60,20*	0,0023	0,0018
Lubrificantes (R$/km)			**0,1004**	**0,0772**
LIMPEZA			**Não Pavimentado**	**Pavimentado**
Preço Unitário			140,00	140,00
Periodicidade (em km)			500,00	500,00
Limpeza (R$/km)			**0,28**	**0,28**
CUSTO QUILOMÉTRICO			**Não Pavimentado**	**Pavimentado**
Custo Pneus/km			0,12	0,09
Custo Combustível/km			1,85	1,55
Custo Manutenção/km			1,17	0,90
Custo Lubrificação/km			0,10	0,08
Custo Lavagem/km			0,28	0,28
CUSTO QUILOMÉTRICO (sem BDI)			**3,527**	**2,897**
BDI (%)			21,02%	21,02%
CUSTO QUILOMÉTRICO (com BDI)			**R$ 4,27 /km**	**R$ 3,51 /km**

PREFEITURA M... FLS 276 ...RA NOVA - PE

ÔNIBUS

Veículo Tipo: ***Onibus Urb. Comil Svelto Mb 1722 Ano 2011 6 Unid Cod 128 - 2011***

Custos Fixos

Valor de referência para o pagamento em cada um dos meses do contrato

MÃO DE OBRA	Valor
Motorista	R$ 4.543,26
Salário	*R$ 2.658,79*
Encargos Trabalhistas	*R$ 1.884,47*
Equipe de Manutenção *(apropriado mediante rateio)*	R$ 590,62
Mão de Obra Mensal (R$)	**R$ 4.543,26**
DEPRECIAÇÃO	**Valor**
Depreciação Média Mensal	R$ 267,51
Depreciação Mensal (R$)	**R$ 267,51**
REMUNERAÇÃO DO CAPITAL IMOBILIZADO	**Valor**
Remuneração (mensal)	R$ 852,74
Remuneração do capital Investido Mensal(R$)	**R$ 852,74**
LICENCIAMENTO, SEGUROS E TAXAS	**Valor**
IPVA *(apropriado ao longo de 12 meses)*	R$ 113,21
Licenciamento *(apropriado ao longo de 12 meses)*	R$ 15,19
DPVAT *(apropriado ao longo de 12 meses)*	R$ 0,00
Vistoria DETRAN/PE *(apropriado ao longo de 12 meses)*	R$ 50,00
Seguro de Responsabilidade Civil *(apropriado ao longo de 12 meses)*	R$ 41,67
Licenciamento, Seguros e Taxas Mensal (R$)	**R$ 220,07**
CUSTOS COMPLEMENTARES	**Valor**
Adesivagem	R$ 0,00
Preço do m² da adesivagem	*R$ 500,00*
Tamanho (em m²) da adesivagem por veículo	*0,00*
Tempo de Amortização	*24,00*
Serviço de Rastreamento *(valor mensal)*	R$ 3.000,00
Tacógrafo *(apropriado ao longo de 24 meses)*	R$ 18,33
Apropriação reserva técnica	217,9323486
Implementos Mensal (R$)	**R$ 3.236,27**
CUSTOS FIXOS (sem BDI)	**R$ 9.119,84**
BDI (%)	**21,02%**
CUSTOS FIXOS (com BDI)	**R$ 11.036,39**

Custos Variáveis

Valor de referência para custeio da distância percorrida em cada tipo de via (conforme projeto)

PNEUS	Terreno Não Pavimentado	Terreno Pavimentado
Custo médio de um pneu 0km	R$ 1.697,40	R$ 1.697,40
Custo médio da recapagem do pneu	R$ 600,00	R$ 600,00
Vida útil média pneu 0km	46.154 km	60.000 km
Vida útil média pneu recapeado	23.077 km	30.000 km
Número de pneus	6,00	6,00
Pneus (R$/km)	**0,19**	**0,14**
COMBUSTÍVEL	**Não Pavimentado**	**Pavimentado**
Autonomia (km/l)	2,21	2,65
Preço Diesel	6,18	6,18
Combustível (R$/km)	**2,80**	**2,33**
PEÇAS E ACESSÓRIOS	**Não Pavimentado**	**Pavimentado**
Peças e Acessórios	0,90	0,69
Coeficiente	*0,00000304910*	*0,00000234546501*
Base de Cálculo	*R$ 295.138,42*	*R$ 295.138,42*
Peças e Acessórios (R$/km)	**0,90**	**0,69**

LUBRIFICAÇÃO	Coeficiente	Preço do Litro	Não Pavimentado RS/km	Pavimentado RS/km
Óleo do motor	*0,00190*	*R$ 39,99*	0,099	0,0760
Óleo de caixa	*0,00048*	*R$ 49,90*	0,031	0,0240
Óleo de diferenci	*0,00044*	*R$ 44,91*	0,026	0,0198
Fluído de freio	*0,00002*	*R$ 62,39*	0,002	0,0012
Graxa	*0,00006*	*R$ 60,20*	0,005	0,0036
Lubrificantes (R$/km)			**0,162**	**0,125**

LIMPEZA	Não Pavimentado	Pavimentado
Preço Unitário	170,00	170,00
Periodicidade (em km)	500,00	500,00
Limpeza (R$/km)	**0,34**	**0,34**
CUSTO QUILOMÉTRICO	**Não Pavimentado**	**Pavimentado**
Custo Pneus/km	0,19	0,14
Custo Combustível/km	2,80	2,33
Custo Manutenção/km	0,90	0,69
Custo Lubrificação/km	0,16	0,12
Custo Lavagem/km	0,34	0,34
CUSTO QUILOMÉTRICO (sem BDI)	**4,389**	**3,634**
BDI (%)	21,02%	21,02%
CUSTO QUILOMÉTRICO (com BDI)	**R$ 5,31 /km**	**R$ 4,40 /km**

EITURA
FLS

PLANILHA ORÇAMENTÁRIA - FROTA UNIVERSITÁRIA INDIRETA

Rotas	Itinerário	Turnos	Capacidade Minima do Veículo	Tipo de Veículo	Total diário não pavimentado - Terra (Km)	KM CALCAMENTO	KM ASFALTO	Total diário pavimentado (Km)	Distância Total Diária (Km)	Valor Anual	Valor Contrato (24 meses)
41	**FEIRA NOVA/PE, PE-050, E VITÓRIA DE SANTO ANTÃO/PE.** (UNIFACOL)	Noite	60 lugares	Ônibus			34,273	34,273	**68,546**	**162.578,93**	**325.157,86**
42	**FEIRA NOVA/PE, PE-050, BR-232, BR-101 E RECIFE/PE.** (UFPE) - (UFRPE)	Noite	29 lugares	Micro-ônibus			77,481	77,481	**154,962**	**182.830,58**	**365.661,16**
				Totais	**0,000**	**0,000**	**111,754**	**111,754**	**223,508**	**345.409,51**	**690.819,03**

Informações preenchidas pela Prefeitura
Conforme planilhas de composição de custo

FEIRA NOVA/PE

PREFEITURA MUNICIPAL DE FEIRA NOVA - PE
FLS

PREFEITURA MUNICIPAL DE FEIRA NOVA/PE

GEORREFERENCIADO DE ROTAS DO TRANSPORTE FROTA DIRETA

C-PLUG
Technology solutions

Período do Levantamento: OUT/2023

UNIVERSITÁRIO

ROTA	TURNO			TOTAL	ITINERÁRIO/ESCOLAS ATENDIDAS	PORTE	KM DIF. ACESSO	KM TERRA	KM CALÇAM.	KM ASFALTO	IDA/VOLTA km	MENSAL Km
	MANHÃ	TARDE	NOITE									
31			35	35	**FEIRA NOVA/PE, PE-050 E LIMOEIRO/PE.** (FACAL) - (CSM - SANTA MÔNICA) - (COLÉGIO 3º MILÊNIO)	ÔNIBUS	*			13,858	27,716	554,320
32			30	30	**FEIRA NOVA/PE, PE-050, PE-090 E LIMOEIRO/PE.** (ETE JOSÉ HUMBERTO DE MOURA CAVALCANTE)	MICRO	*		1,319	13,308	29,254	585,080
33			30	30	**FEIRA NOVA/PE, PE-050, PE-090 E CARPINA/PE.** (UNOPAR) - (GRAU TÉCNICO) - (FALUB)	MICRO	*			36,975	73,950	1.479,000
34		22	48	70	**FEIRA NOVA/PE, PE-050, PE-090, BR-408 E NAZARÉ DA MATA/PE.** (UPE)	ÔNIBUS	*			98,248	196,496	3.929,920
35			57	57	**FEIRA NOVA/PE, PE-050, E VITÓRIA DE SANTO ANTÃO/PE.** (UNIFACOL)	ÔNIBUS	*			34,273	68,546	1.370,920
36	35			35	**FEIRA NOVA/PE, PE-050, E VITÓRIA DE SANTO ANTÃO/PE.** (UNIVISA) - (GRAU TÉCNICO) - (UNIFACOL)	MICRO	*			36,478	72,956	291,824
37			59	59	**FEIRA NOVA/PE, PE-050, E VITÓRIA DE SANTO ANTÃO/PE.** (UNIVISA)	ÔNIBUS	*			33,592	67,184	1.343,680
38	45	51		96	**FEIRA NOVA/PE, PE-050, E VITÓRIA DE SANTO ANTÃO/PE.** (IFPE) - (UFPE) - (UNIFACOL)	ÔNIBUS	*	2,662	2,228	72,380	154,540	3.090,800
39			59	59	**FEIRA NOVA/PE, PE-050, E VITÓRIA DE SANTO ANTÃO/PE.** (CPV) - (GRAU TÉCNICO) (FNH - FAC. NOVO HORIZONTE) (CURSINHO DIVERSOS) (CTMA - CENTRO TÉC. MACÊDO DE AMORIM) (ETE JOSÉ JOAQUIM DA SILVA FILHO)	ÔNIBUS	*			35,379	70,758	1.415,160
40			32	32	**FEIRA NOVA/PE, PE-050, BR-232 E RECIFE/PE.** (FAC. ESTÁCIO) (UNINASSAU DERBY) (UNIFG) - (UNIBRA) - (SENAI) - (UNIVERSO) - (UNIFBV) (UNINASSAU BOA VIAGEM)	MICRO	*			93,523	187,046	3.740,920
TOTAL	80	73	350	503			0,000	2,662	3,547	468,014	948,446	17.801,624

PREFEITURA MUNICIPAL DE FEIRA NOVA - PE
FLS
279

PREFEITURA MUNICIPAL DE FEIRA NOVA - BA
FLS
280

BDI

Devem ser informadas as parcelas que constituem o BDI, com seus respectivos percentuais.

DESCRIÇÃO	Taxa
Taxa a título de BDI	**21,02%**

Parcelas	Taxa (%)
Despesas Indiretas	**4,29%**
Margem de Lucro	**6,00%**
Taxas e Tributos	**8,65%**
ICMS	0,00%
ISS*	5,00%
PIS	0,65%
COFINS	3,00%
Total	**21,02%**

DADOS DE ENTRADA - Município: FEIRA NOVA/PE - OUTUBRO-2023

INFORMAÇÕES GERAIS

Tempo de Contrato *(meses)*	24 meses
Número de dias do período letivo	200
Alíquota de ISS	5,00%

ÍNDICES

Taxa pré-fixada da TLP	6,82%
IPCA	
2022	5,03%
2023	3,41%
2024	3,00%
2025	3,00%
2026	3,00%
2027	3,00%

VEÍCULOS

ÔNIBUS *(veículo tipo)*	
Modelo Paradigma	Onibus Urb. Comil Svelto Mb 1722 Ano 2011 6 Unid Cod 128
Ano do Modelo Paradigma	2011
Preço *(Mercado Livre)*	89.900,00
MICRO-ÔNIBUS *(veículo tipo)*	
Modelo Paradigma	VOLARE LOTAÇÃO E ESCOLAR W9 (diesel)
Ano do Modelo Paradigma	2008
Preço *(FIPE cod. 508010-9)*	R$ 78.429,00
VAN *(veículo tipo)*	
Modelo Paradigma	Ducato Minibus 2.3 T.Alto ME
Ano do Modelo Paradigma	2012
Preço *(FIPE cod. 001285-8)*	R$ 79.372,000
CAMINHONETE *(veículo tipo)*	
Modelo Paradigma	
Ano do Modelo Paradigma	0
Preço *(FIPE cod. 004217-0)*	R$ 0,00
VEÍCULO PASSEIO *(veículo tipo)*	
Modelo Paradigma	Doblo Adv.Ext. 1.8 16V Flex
Ano do Modelo Paradigma	2016
Preço *(FIPE cod. 001456-7)*	R$ 58.577,00

REMUNERAÇÃO DOS MOTORISTAS

Remuneração Motorista de Ônibus	
Salário	R$ 2.658,79
Benefícios/mês *(caso não exista, deixar em branco)*	R$ 300,00
Remuneração Motorista de Micro Ônibus	
Salário	R$ 2.285,61
Benefícios/mês *(caso não exista, deixar em branco)*	R$ 300,00
Remuneração Motorista de Van	
Salário	R$ 1.733,56
Benefícios/mês *(caso não exista, deixar em branco)*	R$ 300,00
Remuneração Motorista de Caminhonete/Veículo Passseio	
Salário	R$ 1.685,34
Benefícios/mês *(caso não exista, deixar em branco)*	R$ 300,00
Fonte da Informação:	

PNEUS

ÔNIBUS	
Preço médio pneu 0km *(por pneu)*	R$ 1.697,40
Preço médio recapagem *(por pneu)*	R$ 600,00
MICRO-ÔNIBUS	
Preço médio pneu 0km *(por pneu)*	R$ 815,99
Preço médio recapagem *(por pneu)*	R$ 500,00
VAN	
Preço médio pneu 0km *(por pneu)*	R$ 698,90
CAMINHONETE	
Preço médio pneu 0km *(por pneu)*	R$ 0,00
VEICULO PASSEIO	
Preço médio pneu 0km *(por pneu)*	R$ 329,90

OUTROS INSUMOS

Custos Fixos	
Licenciamento Anual e Taxa de Bombeiro *(valor anual)*	R$ 182,32
DPVAT *(valor anual)*	R$ 0,00
Vistoria DETRAN *(valor anual)*	R$ 660,00
Seguro de Responsabilidade Civil *(valor anual)*	R$ 500,00
Preço nº Adesivagem	R$ 500,00
Preço Serviço de Rastreamento *(valor mensal)*	R$ 3.000,00
Preço Aferição e Selagem do Tacógrafo *(valor bienal)*	R$ 440,00
Custos Variáveis	
Preço Combustível Diesel (litro)	R$ 6,18
Preço Combustível Gasolina (litro)	R$ 5,74
Preço Óleo do Motor (litro)	R$ 39,99
Preço Óleo Caixa (litro)	R$ 49,90
Preço Óleo Diferencial (litro)	R$ 44,91
Preço Fluído de Freio (litro)	R$ 62,39
Preço Graxa (litro)	R$ 60,20
Preço Lavagem (unitário)	
Ônibus	R$ 170,00
Micro-ônibus	R$ 140,00
Van	R$ [illegible]
Caminhonete	[illegible]
Veículo Passeio	R$ 40,00
Periodicidade da Limpeza *(em km)*	500 km

PREFEITURA MUNICIPAL DE FEIRA NOVA - PE

PREFEITURA MUNICIPAL DE FEIRA NOVA - PE
FLS
282

ÔNIBUS

Y = -0,0200788202748401 +0,691025454662637/X -1,84853650131968/X^2 +1,33466828255716/X^3

MICRO-ÔNIBUS

Y = 0,070580632761148 -0,175867025361679/X +0,160146777920703/X^2 +0,100712622149732/X^3

VANS

Y = 0,00635637852668087 +0,0712542999950912/X -0,296774990294309/X^2 +0,363971017624909/X^3

CAMINHONETES 4X4

Y = -0,00979051298763459 +0,221255936772184/X -0,334738921178068/X^2 +0,246636120348609/X^3

Ônibus				
Idade	**Índice de Depreciação**	**Valor Venal**	**Depreciação**	**Depreciação Contratada**
0Km	15,71%	R$ 169.607,40	R$ 26.641,66	
1	3,01%	R$ 142.965,73	R$ 4.308,03	
2	5,43%	R$ 138.657,70	R$ 7.529,42	
3	5,80%	R$ 131.128,28	R$ 7.605,20	
4	5,49%	R$ 123.523,08	R$ 6.776,74	
5	4,99%	R$ 116.746,34	R$ 5.828,31	
6	4,48%	R$ 110.918,02	R$ 4.969,69	
7	4,00%	R$ 105.948,34	R$ 4.240,34	
8	3,57%	R$ 101.707,99	R$ 3.632,11	
9	3,19%	R$ 98.075,88	R$ 3.125,98	
10	2,85%	R$ 94.949,91	R$ 2.702,96	R$ 2.702,96
11	2,54%	R$ 92.246,94	R$ 2.346,94	R$ 2.346,94
12	2,27%	R$ 89.900,00	R$ 2.044,90	
13	2,03%	R$ 87.855,10	R$ 1.786,55	
14	1,82%	R$ 86.068,55	R$ 1.563,80	
15	1,62%	R$ 84.504,74	R$ 1.370,27	R$ 1.370,27
16	1,44%	R$ 83.134,47	R$ 1.200,88	
17	1,28%	R$ 81.933,59	R$ 1.051,62	
18	1,14%	R$ 80.881,98	R$ 919,22	
19	1,00%	R$ 79.962,76	R$ 801,06	
20	0,88%	R$ 79.161,69		

Micro-Ônibus				
Idade	**Índice de Depreciação**	**Valor Venal**	**Depreciação**	**Depreciação Contratada**
0Km	15,56%	R$ 189.267,70	R$ 29.444,95	
1	3,53%	R$ 159.822,75	R$ 5.637,41	
2	3,35%	R$ 154.185,34	R$ 5.162,51	
3	3,82%	R$ 149.022,84	R$ 5.692,18	
4	4,26%	R$ 143.330,66	R$ 6.108,58	
5	4,62%	R$ 137.222,08	R$ 6.337,50	
6	4,90%	R$ 130.884,58	R$ 6.415,79	
7	5,13%	R$ 124.468,79	R$ 6.384,78	
8	5,32%	R$ 118.084,00	R$ 6.276,77	
9	5,47%	R$ 111.807,23	R$ 6.115,42	
10	5,60%	R$ 105.691,81	R$ 5.917,89	R$ 5.917,89
11	5,71%	R$ 99.773,93	R$ 5.696,64	R$ 5.696,64
12	5,80%	R$ 94.077,29	R$ 5.460,80	
13	5,89%	R$ 88.616,49	R$ 5.217,07	
14	5,96%	R$ 83.399,42	R$ 4.970,42	
15	6,02%	R$ 78.429,00	R$ 4.724,49	R$ 4.724,49
16	6,08%	R$ 73.704,51	R$ 4.481,98	
17	6,13%	R$ 69.222,52	R$ 4.244,85	
18	6,18%	R$ 64.977,68	R$ 4.014,50	
19	6,22%	R$ 60.963,17	R$ 3.791,92	
20	6,26%	R$ 57.171,25		

PREFEITURA MUNICIPAL DE FEIRA NOVA - PE
FLS
283

VAN				
Idade	**Índice de Depreciação**	**Valor Venal**	**Depreciação**	**Depreciação Contratada**
0Km	14,48%	R$ 104.092,46	R$ 15.073,29	
1	1,33%	R$ 89.019,17	R$ 1.182,72	
2	1,06%	R$ 87.836,45	R$ 932,23	
3	1,13%	R$ 86.904,22	R$ 982,76	
4	1,16%	R$ 85.921,46	R$ 1.000,81	
5	1,17%	R$ 84.920,65	R$ 991,31	
6	1,15%	R$ 83.929,34	R$ 968,55	
7	1,13%	R$ 82.960,79	R$ 940,52	
8	1,11%	R$ 82.020,26	R$ 911,16	
9	1,09%	R$ 81.109,11	R$ 882,31	
10	1,07%	R$ 80.226,80	R$ 854,80	R$ 854,80
11	1,04%	R$ 79.372,00	R$ 828,96	R$ 828,96
12	1,02%	R$ 78.543,04	R$ 804,84	
13	1,01%	R$ 77.738,21	R$ 782,39	
14	0,99%	R$ 76.955,81	R$ 761,52	
15	0,97%	R$ 76.194,30	R$ 742,08	R$ 742,08
16	0,96%	R$ 75.452,21	R$ 723,96	
17	0,95%	R$ 74.728,25	R$ 707,03	
18	0,93%	R$ 74.021,22	R$ 691,18	
19	0,92%	R$ 73.330,04	R$ 676,30	
20	0,91%	R$ 72.653,74		

CAMINHONETE				
Idade	**Índice de Depreciação**	**Valor Venal**	**Depreciação**	**Depreciação Contratada**
0Km	12,34%	#REF!	#REF!	
1	4,80%	#REF!	#REF!	
2	3,59%	#REF!	#REF!	
3	2,85%	#REF!	#REF!	
4	2,30%	#REF!	#REF!	
5	1,89%	#REF!	#REF!	
6	1,57%	#REF!	#REF!	
7	1,31%	#REF!	#REF!	
8	1,10%	#REF!	#REF!	
9	0,92%	#REF!	#REF!	
10	0,77%	#REF!	#REF!	R$ 685,93
11	0,65%	#REF!	#REF!	R$ 568,38
12	0,54%	#REF!	#REF!	
13	0,44%	#REF!	#REF!	
14	0,35%	#REF!	#REF!	
15	0,28%	#REF!	#REF!	
16	0,21%	R$ 69.983,56	R$ 148,12	
17	0,15%	R$ 69.835,44	R$ 105,50	
18	0,10%	R$ 69.729,95	R$ 67,17	
19	0,05%	R$ 69.662,78	R$ 69.662,78	
20	0,00%	R$ 0,00		

VEÍCULO PASSEIO				
Idade	**Índice de Depreciação**	**Valor Venal**	**Depreciação**	**Depreciação Contratada**
0Km	12,34%	R$ 79.428,85	R$ 9.798,55	
1	4,80%	R$ 69.630,30	R$ 3.341,02	
2	3,59%	R$ 66.289,28	R$ 2.379,98	
3	2,85%	R$ 63.909,30	R$ 1.818,60	
4	2,30%	R$ 62.090,70	R$ 1.430,83	
5	1,89%	R$ 60.659,87	R$ 1.148,23	
6	1,57%	R$ 59.511,64	R$ 934,64	

PREFEITURA MUNICIPAL DE FEIRA NOVA - PE
FLS
284

7	1,31%	R$ 58.577,00	R$ 768,41	
8	1,10%	R$ 57.808,59	R$ 635,85	

VEÍCULO PASSEIO (continuação)

Idade	Índice de Depreciação	Valor Venal	Depreciação	Depreciação Contratada
9	0,92%	R$ 57.172,74	R$ 527,95	
10	0,77%	R$ 56.644,79	R$ 438,57	R$ 257,74
11	0,65%	R$ 56.206,22	R$ 363,41	R$ 213,57
12	0,54%	R$ 55.842,81	R$ 299,36	
13	0,44%	R$ 55.543,45	R$ 244,14	
14	0,35%	R$ 55.299,31	R$ 196,05	
15	0,28%	R$ 55.103,26	R$ 153,77	
16	0,21%	R$ 54.949,49	R$ 116,30	
17	0,15%	R$ 54.833,19	R$ 82,83	
18	0,10%	R$ 54.750,36	R$ 52,74	
19	0,05%	R$ 54.697,62	R$ 25,50	
20	0,00%	R$ 54.672,11		

Veículo paradigma da licitação

ENCARGOS SOCIAIS

	PARÂMETROS	PARÂMETROS	PARÂMETROS
Profissional ========>	**Motorista (+32 passageiros)**	**Motorista (21 a 36 passageiros)**	**Motorista (01 a 20 passageiros)**
Jornada ========>	44h	44h	44h
Fonte ========>	Convenção Coletiva PE00873/2022	Convenção Coletiva PE00873/2022	Convenção Coletiva PE00873/2022
Turno de Trabalho ========>	Diurno	Diurno	Diurno

PLANILHA DE FORMAÇÃO DE CUSTOS		Base	Motorista (+32 passageiros) - Diurno		Motorista (21 a 36 passageiros) - Diurno		Motorista (01 a 20 passageiros) - Diurno	
			%	Valor Mensal (R$)	%	Valor mensal (R$)	%	Valor mensal (R$)
REMUNERAÇÃO DA MÃO DE OBRA								
Valor do Piso Salarial				2.658,79		2.285,61		2.285,61
TOTAL REMUNERAÇÃO				2.658,79		2.285,61		2.285,61
MONTANTE A								
ENCARGOS SOCIAIS E PROVISÕES DE ENCARGOS TRABALHISTA								
GRUPO A - OBRIGAÇÕES SOCIAIS								
A.01	INSS - Artigo 22 inciso I Lei 8.212/91	20,00%	20,00%	531,76	20,00%	457,12	20,00%	457,12
A.02	FGTS - Artigo 15 Lei 8030/90 e Art. 7º inciso III CF/88	8,00%	8,00%	212,70	8,00%	182,85	8,00%	182,85
A.03	SESI/SESC - Artigo 3º Lei 8.036/90	1,50%	1,50%	39,88	1,50%	34,28	1,50%	34,28
A.04	SENAI/SENAC - Decreto 2.318/86	1,00%	1,00%	26,59	1,00%	22,86	1,00%	22,86
A.05	INCRA - Lei 7787 de 30/06/89 e DL 1146/70	0,20%	0,20%	5,32	0,20%	4,57	0,20%	4,57
A.06	SEBRAE - Artigo 8º Lei 8029/90 e Lei 8154 de 28/12/90	0,60%	0,60%	15,95	0,60%	13,71	0,60%	13,71
A.07	Salário Educação - Artigo 3º Inciso I Decreto 87.043/82	2,50%	2,50%	66,47	2,50%	57,14	2,50%	57,14
A.08	SAT/FAP (de acordo CNAE/FAP)	3,00%	3,00%	79,76	3,00%	68,57	3,00%	68,57
Subtotal Grupo A		**36,80%**	**36,80%**	**978,43**	**36,80%**	**841,10**	**36,80%**	**841,10**
GRUPO B - CUSTO DE REPOSIÇÃO DO PROFISSIONAL AUSENTE								
B.01	Férias	0,00%	0,00%	0,00	0,00%	0,00	0,00%	0,00
B.02	Aviso Prévio Trabalhado	0,01%	0,01%	0,27	0,01%	0,23	0,01%	0,23
B.03	Ausências por Doença	1,54%	1,54%	40,95	1,54%	35,20	1,54%	35,20
B.04	Acidente de Trabalho	0,02%	0,02%	0,53	0,02%	0,46	0,02%	0,46
B.05	Faltas Legais	0,91%	0,91%	24,19	0,91%	20,80	0,91%	20,80
B.06	Licença paternidade	0,04%	0,04%	1,06	0,04%	0,91	0,04%	0,91
Subtotal Grupo B		**2,52%**	**2,52%**	**67,00**	**2,52%**	**57,60**	**2,52%**	**57,60**
GRUPO C - GRATIFICAÇÕES								
C.01	Adicional 1/3 Férias	3,10%	3,10%	82,42	3,10%	70,85	3,10%	70,85
C.02	13º Salário	8,33%	8,33%	221,48	8,33%	190,39	8,33%	190,39
Subtotal Grupo C		**11,43%**	**11,43%**	**303,90**	**11,43%**	**261,25**	**11,43%**	**261,25**
GRUPO D - INDENIZAÇÕES								
D.01	Aviso Prévio indenizado + Férias e 1/3 Const. + 13º indenizad	1,31%	1,31%	34,83	1,31%	29,94	1,31%	29,94
D.02	FGTS sobre Aviso Prévio + FGTS sobre 13º indenizado	0,09%	0,09%	2,39	0,09%	2,06	0,09%	2,06
D.03	Indenização compensatória por demissão s/justa causa	2,31%	2,31%	61,42	2,31%	52,80	2,31%	52,80
Subtotal Grupo D		**3,71%**	**3,71%**	**98,64**	**3,71%**	**84,80**	**3,71%**	**84,80**

ENCARGOS SOCIAIS

	PARÂMETROS	PARÂMETROS	PARÂMETROS
Profissional ========>	**Motorista (+32 passageiros)**	**Motorista (21 a 36 passageiros)**	**Motorista (01 a 20 passageiros)**
Jornada ========>	44h	44h	44h
Fonte ========>	Convenção Coletiva PE00873/2022	Convenção Coletiva PE00873/2022	Convenção Coletiva PE00873/2022
Turno de Trabalho ========>	Diurno	Diurno	Diurno

PLANILHA DE FORMAÇÃO DE CUSTOS		Base	Motorista (+32 passageiros) - Diurno		Motorista (21 a 36 passageiros) - Diurno		Motorista (01 a 20 passageiros) - Diurno	
			%	Valor Mensal (R$)	%	Valor mensal (R$)	%	Valor mensal (R$)
REMUNERAÇÃO DA MÃO DE OBRA								
Valor do Piso Salarial				2.658,79		2.285,61		2.285,61
TOTAL REMUNERAÇÃO				2.658,79		2.285,61		2.285,61
MONTANTE A								
GRUPO E - LICENÇA MATERNIDADE								
E.01	Aprovisionamento de Férias sobre licença maternidade	0,00%	0,00%	0,00	0,00%	0,00	0,00%	0,00
E.02	Aprovisionamento de 1/3 constitucional/ Férias sobre licença	0,00%	0,00%	0,00	0,00%	0,00	0,00%	0,00
E.03	Incidência do Grupo A sobre o Grupo licença maternidade	0,00%	0,00%	0,00	0,00%	0,00	0,00%	0,00
Subtotal Grupo E		**0,00%**	**0,00%**	**0,00**	**0,00%**	**0,00**	**0,00%**	**0,00**
GRUPO F - INCIDENCIA DO GRUPO A								
F.01	Incidência Grupo A x (Grupo B + C)	5,13%	5,13%	136,49	5,13%	117,33	5,13%	117,33
Subtotal Grupo F		**5,13%**	**5,13%**	**136,49**	**5,13%**	**117,33**	**5,13%**	**117,33**
TAXA TOTAL DE ENCARGOS SOCIAIS		59,59%	59,59%	1.584,47	59,59%	1.362,08	59,59%	1.362,08
TOTAL DE REMUNERAÇÃO + ENCARGOS SOCIAIS				4.243,26		3.647,69		3.647,69
MONTANTE B								
BENEFÍCIOS E UNIFORMES								
Auxílio Alimentação - Convenção Coletiva				300,00		300,00		300,00
Subtotal - Benefícios e Uniformes				**300,00**		**300,00**		**300,00**
TOTAL MONTANTE B				300,00		300,00		300,00
QUADRO RESUMO DO VALOR MENSAL DO SERVIÇO								
VALOR MENSAL DO SERVIÇO				4.543,26		3.947,69		3.947,69

TRANSPORTE ESCOLAR - 24 meses de Contrato

LOTE 01

Item	Descrição	Custo Unitário (a)	Quantidade Total por Ano (b)	Unidade de medida	Preço Total por Ano (R$) (c) = (a)*(b)	Preço Total no Contrato (R$) (d) = (c)*nº de Anos de Contrato	Preço Total do Item (R$) (e) = [Cf (total) + Cv (total)]
1	**Serviço de Transporte Escolar** - *Veículo:* **Ônibus** - *Propriedade do Veículo:* **Terceirizado**						
1.1	Custo Fixo (cf)	R$ 11.036,39	6	*Unidade/ano*	R$ 794.620,20	R$ 1.589.240,40	R$ 2.104.916,86
1.2	Custo Variável - Pavimentado (cv-pav)	R$ 4,40/km	57.992 km/ano	*km estimada pav/ano*	R$ 255.010,69	R$ 510.021,38	
1.3	Custo Variável - Não Pavimentado (cv-npav)	R$ 5,31/km	532 km/ano	*km estimada npav/ano*	R$ 2.827,54	R$ 5.655,08	
2	**Serviço de Transporte Escolar** - *Veículo:* **Micro-ônibus** - *Propriedade do Veículo:* **Terceirizado**						
2.1	Custo Fixo (cf)	R$ 10.709,00	4	*Unidade/ano*	R$ 514.032,16	R$ 1.028.064,32	R$ 1.282.710,92
2.2	Custo Variável - Pavimentado (cv-pav)	R$ 3,51/km	36.321 km/ano	*km estimada pav/ano*	R$ 127.323,30	R$ 254.646,60	
2.3	Custo Variável - Não Pavimentado (cv-npav)	R$ 4,27/km	0 km/ano	*km estimada npav/ano*	R$ 0,00	R$ 0,00	
3	**Serviço de Transporte Escolar** - *Veículo:* **Van** - *Propriedade do Veículo:* **Terceirizado**						
3.1	Custo Fixo (cf)	R$ 10.086,94	0	*Unidade/ano*	R$ 0,00	R$ 0,00	R$ 0,00
3.2	Custo Variável - Pavimentado (cv-pav)	R$ 1,57/km	0 km/ano	*km estimada pav/ano*	R$ 0,00	R$ 0,00	
3.3	Custo Variável - Não Pavimentado (cv-npav)	R$ 1,91/km	0 km/ano	*km estimada npav/ano*	R$ 0,00	R$ 0,00	
3	**Serviço de Transporte Escolar** - *Veículo:* **Camionete** - *Propriedade do Veículo:* **Terceirizado**						
3.1	Custo Fixo (cf)	R$ 0,00	0	*Unidade/ano*	R$ 0,00	R$ 0,00	R$ 0,00
3.2	Custo Variável - Pavimentado (cv-pav)	R$ 0,81/km	0 km/ano	*km estimada pav/ano*	R$ 0,00	R$ 0,00	
3.3	Custo Variável - Não Pavimentado (cv-npav)	R$ 0,98/km	0 km/ano	*km estimada npav/ano*	R$ 0,00	R$ 0,00	
4	**Serviço de Transporte Escolar** - *Veículo:* **Veículo Passeio** - *Propriedade do Veículo:* **Terceirizado**						
3.1	Custo Fixo (cf)	R$ 9.621,51	0	*Unidade/ano*	R$ 0,00	R$ 0,00	R$ 0,00
3.2	Custo Variável - Pavimentado (cv-pav)	R$ 1,27/km	0 km/ano	*km estimada pav/ano*	R$ 0,00	R$ 0,00	
3.3	Custo Variável - Não Pavimentado (cv-npav)	R$ 1,53/km	0 km/ano	*km estimada npav/ano*	R$ 0,00	R$ 0,00	
				TOTAL/ANO:	**R$ 1.693.813,89**	**TOTAL/CONTRATO:**	**R$ 3.387.627,78**

PREFEITURA MUNICIPAL DE FEIRA NOVA - PE
FLS 287

PREFEITURA MUNICIPAL DE FEIRA NOVA - PE
FLS
282

Faixa Etária	Coeficiente de Consumo de Peças e Acessórios por km
00 anos	0,0000007692307692
01 anos	0,0000007692307692
02 anos	0,0000007692307692
03 anos	0,0000008974358974
04 anos	0,0000008974358974
05 anos	0,0000010256410260
06 anos	0,0000010256410260
07 anos	0,0000011538461540
08 anos	0,0000011538461540
09 anos	0,0000001282051282
10 anos	0,0000016140069381
11 anos	0,0000015384615380
12 anos	0,0000015384615380
13 anos	0,0000015384615380
14 anos	0,0000015384615380
15 anos	0,0000015384615380
16 anos	0,0000015384615380
17 anos	0,0000015384615380
18 anos	0,0000015384615380
19 anos	0,0000015384615380
20 anos	0,0000015384615380

MICRO-ÔNIBUS

Veículo Tipo: ***VOLARE LOTAÇÃO E ESCOLAR W9 (diesel) - 2008***

Custos Fixos

Valor de referência para o pagamento em cada um dos meses do contrato

MÃO DE OBRA	Valor
Motorista	R$ 3.947,69
Salário	*R$ 2.285,61*
Encargos Trabalhistas	*R$ 1.662,08*
Equipe de Manutenção *(apropriado mediante rateio)*	R$ 513,20
Mão de Obra Mensal (R$)	**R$ 3.947,69**
DEPRECIAÇÃO	**Valor**
Depreciação Média Mensal	R$ 680,79
Depreciação Mensal (R$)	**R$ 680,79**
REMUNERAÇÃO DO CAPITAL IMOBILIZADO	**Valor**
Remuneração (mensal)	R$ 743,93
Remuneração do capital Investido Mensal(R$)	**R$ 743,93**
LICENCIAMENTO, SEGUROS E TAXAS	**Valor**
IPVA *(apropriado ao longo de 12 meses)*	R$ 118,29
Licenciamento *(apropriado ao longo de 12 meses)*	R$ 15,19
DPVAT *(apropriado ao longo de 12 meses)*	R$ 0,00
Vistoria DETRAN/PE *(apropriado ao longo de 12 meses)*	R$ 50,00
Seguro de Responsabilidade Civil *(apropriado ao longo de 12 meses)*	R$ 41,67
Licenciamento, Seguros e Taxas Mensal (R$)	**R$ 225,15**
CUSTOS FIXOS COMPLEMENTARES	**Valor**
Adesivagem	R$ 0,00
Preço do m² da adesivagem	*R$ 500,00*
Tamanho (em m²) da adesivagem por veículo	*0,00*
Tempo de Amortização	*24,00*
Serviço de Rastreamento *(valor mensal)*	R$ 3.000,00
Tacógrafo *(apropriado ao longo de 24 meses)*	R$ 18,33
Apropriação reserva técnica	R$ 233,41
Implementos Mensal (R$)	**R$ 3.251,74**
CUSTOS FIXOS (sem BDI)	**R$ 8.849,30**
BDI (%)	**21,02%**
CUSTOS FIXOS (com BDI)	**R$ 10.709,00**

Custos Variáveis

Valor de referência para custeio da distância percorrida em cada tipo de via (conforme projeto)

PNEUS	Terreno Não Pavimentado	Terreno Pavimentado
Custo médio de um pneu 0km	R$ 815,99	R$ 815,99
Custo médio da recapagem do pneu	R$ 500,00	R$ 500,00
Vida útil média pneu 0km	46.154 km	60.000 km
Vida útil média pneu recapeado	23.077 km	30.000 km
Número de pneus	6,00	6,00
Pneus (R$/km)	**0,12**	**0,09**
COMBUSTÍVEL	**Não Pavimentado**	**Pavimentado**
Autonomia (km/l)	3,33	4,00
Preço Diesel	6,18	6,18
Combustível (R$/km)	**1,85**	**1,55**
PEÇAS E ACESSÓRIOS	**Não Pavimentado**	**Pavimentado**
Peças e Acessórios	1,175	0,904
Coeficiente	*0,0000030491*	*0,000002345465*
Base de Cálculo	*R$ 385.315,38*	*R$ 385.315,38*
Peças e Acessórios (R$/km)	**1,17**	**0,90**

LUBRIFICAÇÃO	Coeficiente	Preço do Litro	Não Pavimentado R$/km	Pavimentado R$/km
Óleo do motor	*0,00110*	*R$ 39,99*	0,0572	0,0440
Óleo de caixa	*0,00040*	*R$ 49,90*	0,0259	0,0200
Óleo de diferenci	*0,00020*	*R$ 44,91*	0,0117	0,0090
Fluído de freio	*0,00004*	*R$ 62,39*	0,0032	0,0025
Graxa	*0,00003*	*R$ 60,20*	0,0023	0,0018
Lubrificantes (R$/km)			**0,1004**	**0,0772**

LIMPEZA	Não Pavimentado	Pavimentado
Preço Unitário	140,00	140,00
Periodicidade (em km)	500,00	500,00
Limpeza (R$/km)	**0,28**	**0,28**
CUSTO QUILOMÉTRICO	**Não Pavimentado**	**Pavimentado**
Custo Pneus/km	0,12	0,09
Custo Combustível/km	1,85	1,55
Custo Manutenção/km	1,17	0,90
Custo Lubrificação/km	0,10	0,08
Custo Lavagem/km	0,28	0,28
CUSTO QUILOMÉTRICO (sem BDI)	**3,527**	**2,897**
BDI (%)	21,02%	21,02%
CUSTO QUILOMÉTRICO (com BDI)	**R$ 4,27 /km**	**R$ 3,51 /km**

PREFEITURA
289

ÔNIBUS

Veículo Tipo: ***Onibus Urb. Comil Svelto Mb 1722 Ano 2011 6 Unid Cod 128 - 2011***

Custos Fixos

Valor de referência para o pagamento em cada um dos meses do contrato

MÃO DE OBRA	Valor
Motorista	R$ 4.543,26
Salário	*R$ 2.658,79*
Encargos Trabalhistas	*R$ 1.884,47*
Equipe de Manutenção *(apropriado mediante rateio)*	R$ 590,62
Mão de Obra Mensal (R$)	**R$ 4.543,26**
DEPRECIAÇÃO	**Valor**
Depreciação Média Mensal	R$ 267,51
Depreciação Mensal (R$)	**R$ 267,51**
REMUNERAÇÃO DO CAPITAL IMOBILIZADO	**Valor**
Remuneração (mensal)	R$ 852,74
Remuneração do capital Investido Mensal(R$)	**R$ 852,74**
LICENCIAMENTO, SEGUROS E TAXAS	**Valor**
IPVA *(apropriado ao longo de 12 meses)*	R$ 113,21
Licenciamento *(apropriado ao longo de 12 meses)*	R$ 15,19
DPVAT *(apropriado ao longo de 12 meses)*	R$ 0,00
Vistoria DETRAN/PE *(apropriado ao longo de 12 meses)*	R$ 50,00
Seguro de Responsabilidade Civil *(apropriado ao longo de 12 meses)*	R$ 41,67
Licenciamento, Seguros e Taxas Mensal (R$)	**R$ 220,07**
CUSTOS COMPLEMENTARES	**Valor**
Adesivagem	R$ 0,00
Preço do m² da adesivagem	*R$ 500,00*
Tamanho (em m²) da adesivagem por veículo	*0,00*
Tempo de Amortização	*24,00*
Serviço de Rastreamento *(valor mensal)*	R$ 3.000,00
Tacógrafo *(apropriado ao longo de 24 meses)*	R$ 18,33
Apropriação reserva técnica	217,9323486
Implementos Mensal (R$)	**R$ 3.236,27**
CUSTOS FIXOS (sem BDI)	**R$ 9.119,84**
BDI (%)	**21,02%**
CUSTOS FIXOS (com BDI)	**R$ 11.036,39**

Custos Variáveis

Valor de referência para custeio da distância percorrida em cada tipo de via (conforme projeto)

PNEUS	Terreno Não Pavimentado	Terreno Pavimentado
Custo médio de um pneu 0km	R$ 1.697,40	R$ 1.697,40
Custo médio da recapagem do pneu	R$ 600,00	R$ 600,00
Vida útil média pneu 0km	46.154 km	60.000 km
Vida útil média pneu recapeado	23.077 km	30.000 km
Número de pneus	6,00	6,00
Pneus (R$/km)	**0,19**	**0,14**

COMBUSTÍVEL	Não Pavimentado	Pavimentado
Autonomia (km/l)	2,21	2,65
Preço Diesel	6,18	6,18
Combustível (R$/km)	**2,80**	**2,33**

PEÇAS E ACESSÓRIOS	Não Pavimentado	Pavimentado
Peças e Acessórios	0,90	0,69
Coeficiente	*0,00000304910*	*0,00000234546501*
Base de Cálculo	*R$ 295.138,42*	*R$ 295.138,42*
Peças e Acessórios (R$/km)	**0,90**	**0,69**

LUBRIFICAÇÃO	Coeficiente	Preço do Litro	Não Pavimentado R$/km	Pavimentado R$/km
Óleo do motor	*0,00190*	*R$ 39,99*	0,099	0,0760
Óleo de caixa	*0,00048*	*R$ 49,90*	0,031	0,0240
Óleo de diferenci	*0,00044*	*R$ 44,91*	0,026	0,0198
Fluído de freio	*0,00002*	*R$ 62,39*	0,002	0,0012
Graxa	*0,00006*	*R$ 60,20*	0,005	0,0036
Lubrificantes (R$/km)			**0,162**	**0,125**

LIMPEZA	Não Pavimentado	Pavimentado
Preço Unitário	170,00	170,00
Periodicidade (em km)	500,00	500,00
Limpeza (R$/km)	**0,34**	**0,34**

CUSTO QUILOMÉTRICO	Não Pavimentado	Pavimentado
Custo Pneus/km	0,19	0,14
Custo Combustível/km	2,80	2,33
Custo Manutenção/km	0,90	0,69
Custo Lubrificação/km	0,16	0,12
Custo Lavagem/km	0,34	0,34
CUSTO QUILOMÉTRICO (sem BDI)	**4,389**	**3,634**
BDI (%)	21,02%	21,02%
CUSTO QUILOMÉTRICO (com BDI)	**R$ 5,31 /km**	**R$ 4,40 /km**

PREFEITURA ... FLS ... ERIKA NOVA - PE

PLANILHA ORÇAMENTÁRIA - FROTA UNIVERSITÁRIA DIRETA

Rotas	Itinerário	Turnos	Capacidade Mínima do Veículo	Tipo de Veículo	Total diário não pavimentado - Terra (Km)	KM CALCAMENTO	KM ASFALTO	Total diário pavimentado (Km)	Distância Total Diária (Km)	Valor Anual	Valor Contrato (24 meses)
31	**FEIRA NOVA/PE, PE-050 E LIMOEIRO/PE.** (FACAL) - (CSM - SANTA MÔNICA) - (COLÉGIO 3º MILÊNIO)	Noite	60 lugares	Ônibus			13,858	13,858	**27,716**	**144.624,46**	**289.248,92**
32	**FEIRA NOVA/PE, PE-050, PE-090 E LIMOEIRO/PE.** (ETE JOSÉ HUMBERTO DE MOURA CAVALCANTE)	Noite	29 lugares	Micro-ônibus		1,319	13,308	14,627	**29,254**	**138.763,15**	**277.526,29**
33	**FEIRA NOVA/PE, PE-050, PE-090 E CARPINA/PE.** (UNOPAR) - (GRAU TÉCNICO) - (FALUB)	Noite	29 lugares	Micro-ônibus			36,975	36,975	**73,950**	**154.431,51**	**308.863,01**
34	**FEIRA NOVA/PE, PE-050, PE-090, BR-408 E NAZARÉ DA MATA/PE.** (UPE)	Tarde e Noite	63 lugares	Ônibus			98,248	98,248	**196,496**	**218.843,32**	**437.686,64**
35	**FEIRA NOVA/PE, PE-050, E VITÓRIA DE SANTO ANTÃO/PE.** (UNIFACOL)	Noite	64 lugares	Ônibus			34,273	34,273	**68,546**	**162.578,93**	**325.157,86**
36	**FEIRA NOVA/PE, PE-050, E VITÓRIA DE SANTO ANTÃO/PE.** (UNIVISA) - (GRAU TÉCNICO) - (UNIFACOL)	Manhã	29 lugares	Micro-ônibus			36,478	36,478	**72,956**	**154.083,05**	**308.166,11**
37	**FEIRA NOVA/PE, PE-050, E VITÓRIA DE SANTO ANTÃO/PE.** (UNIVISA)	Noite	60 lugares	Ônibus			33,592	33,592	**67,184**	**161.980,01**	**323.960,02**
38	**FEIRA NOVA/PE, PE-050, E VITÓRIA DE SANTO ANTÃO/PE.** (IFPE) - (UFPE) - (UNIFACOL)	Manhã e Tarde	60 lugares	Ônibus	2,662	2,228	72,380	74,608	**154,540**	**200.880,08**	**401.760,16**
39	**FEIRA NOVA/PE, PE-050, E VITÓRIA DE SANTO ANTÃO/PE.** (CPV) - (GRAU TÉCNICO) (FNH - FAC. NOVO HORIZONTE) (CURSINHO DIVERSOS) (CTMA - CENTRO TÉC. MACÊDO DE AMORIM) (ETE JOSÉ JOAQUIM DA SILVA FILHO)	Noite	60 lugares	Ônibus			35,379	35,379	**70,758**	**163.551,63**	**327.103,26**

PREFEITU
1/2

PLANILHA ORÇAMENTÁRIA - FROTA UNIVERSITÁRIA DIRETA

Rotas	Itinerário	Turnos	Capacidade Mínima do Veículo	Tipo de Veículo	Total diário não pavimentado - Terra (Km)	KM CALCAMENTO	KM ASFALTO	Total diário pavimentado (Km)	Distância Total Diária (Km)	Valor Anual	Valor Contrato (24 meses)
40	**FEIRA NOVA/PE, PE-050, BR-232 E RECIFE/PE.** (FAC. ESTÁCIO) (UNINASSAU DERBY) (UNIFG) - (UNIBRA) - (SENAI) - (UNIVERSO) - (UNIFBV) (UNINASSAU BOA VIAGEM)	Noite	29 lugares	Micro-ônibus			93,523	93,523	**187,046**	**194.077,76**	**388.155,51**
				Totais	**2,662**	**3,547**	**468,014**	**471,561**	**948,446**	**1.693.813,89**	**3.387.627,78**

Informações preenchidas pela Prefeitura
Conforme planilhas de composição de custo

FEIRA NOVA/PE

PREFEITURA MUNICIPAL DE FEIRA NOVA - PE
FLS 294

GOVERNO MUNICIPAL DE FEIRA NOVA
Rua Urbano Barbosa, s/n - Centro
CEP: 55.715-000 | CNPJ: 11.097.243/0001-06
Fone: (81) 3645.1156 | (81) 3645.1188

PREFEITURA MUNICIPAL DE FEIRA NOVA - PE
FLS
293

ITENS 12 e 13

CÓPIA(S) DO(S) DADO(S) DO(S) MOTORISTA(S) (CNH, CPF)/DO(S) VEÍCULO(S) (CRLV);

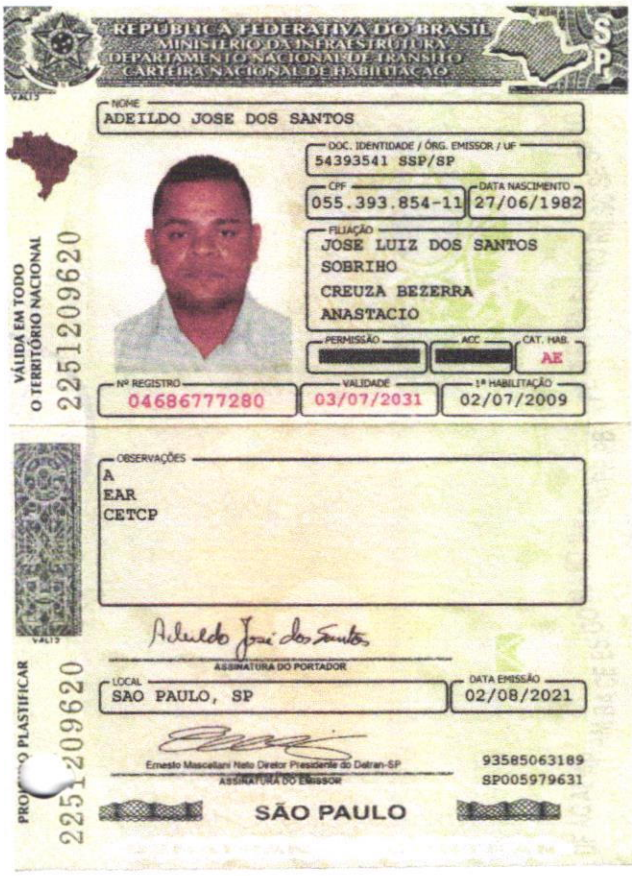

REPÚBLICA FEDERATIVA DO BRASIL
MINISTÉRIO DA INFRAESTRUTURA
DEPARTAMENTO NACIONAL DE TRÂNSITO
CARTEIRA NACIONAL DE HABILITAÇÃO

NOME
ADEILDO JOSE DOS SANTOS

DOC. IDENTIDADE / ÓRG. EMISSOR / UF
54393541 SSP/SP

CPF
055.393.854-11

DATA NASCIMENTO
27/06/1982

FILIAÇÃO
JOSE LUIZ DOS SANTOS SOBRIHO
CREUZA BEZERRA ANASTACIO

PERMISSÃO [redacted] ACC [redacted] CAT. HAB. AE

Nº REGISTRO
04686777280

VALIDADE
03/07/2031

1ª HABILITAÇÃO
02/07/2009

VÁLIDA EM TODO O TERRITÓRIO NACIONAL
2251209620

OBSERVAÇÕES
A
EAR
CETCP

Adeildo José dos Santos
ASSINATURA DO PORTADOR

LOCAL
SAO PAULO, SP

DATA EMISSÃO
02/08/2021

Ernesto Mascellani Neto Diretor Presidente do Detran-SP
ASSINATURA DO EMISSOR

93585063189
SP005979631

SÃO PAULO

PROIBIDO PLASTIFICAR
2251209620

PREFEITURA MUNICIPAL DE FEIRA NOVA - PE
FLS
294

PREFEITURA MUNICIPAL DE FEIRA NOVA - PE

FLS

295

PREFEITURA MUNICIPAL DE PEIXE NOVA - PE
FLS
296

REPÚBLICA FEDERATIVA DO BRASIL
MINISTÉRIO DA INFRAESTRUTURA
DEPARTAMENTO NACIONAL DE TRÂNSITO
CARTEIRA NACIONAL DE HABILITAÇÃO

PE

NOME
VALDIR MARIANO ALVES

DOC. IDENTIDADE/ÓRG EMISSOR/UF
6397556 SDS PE

CPF
050.126.724-70

DATA NASCIMENTO
08/06/1983

FILIAÇÃO
MARIANO VITORINO ALVES
NEUZA LEONARDO DA COSTA

PERMISSÃO

ACC

CAT. HAB.
AD

Nº REGISTRO
05244303402

VALIDADE
06/08/2025

1ª HABILITAÇÃO
07/11/2011

VÁLIDA EM TODO O TERRITÓRIO NACIONAL

2072420278

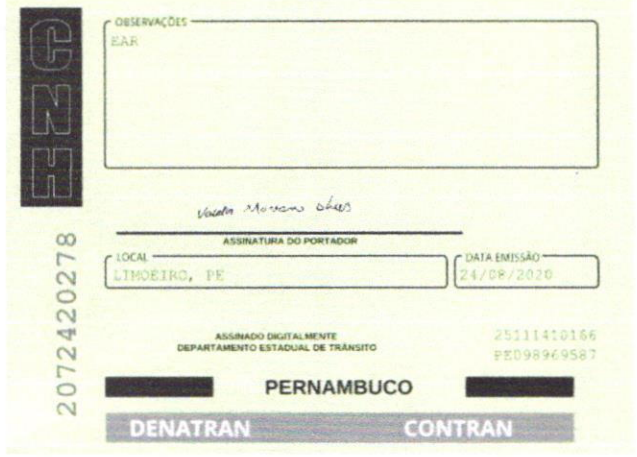

EAR

OBSERVAÇÕES

Valdir Mariano Alves

ASSINATURA DO PORTADOR

LOCAL
LIMOEIRO, PE

DATA EMISSÃO
24/08/2020

ASSINADO DIGITALMENTE
DEPARTAMENTO ESTADUAL DE TRÂNSITO

25111410166
PE098969587

PERNAMBUCO

DENATRAN CONTRAN

2072420278

QR-CODE

Documento assinado com certificado digital em conformidade com a Medida Provisória nº 2200-2/2001. Sua validade poderá ser confirmada por meio do programa Assinador Serpro.

As orientações para instalar o Assinador Serpro e realizar a validação do documento digital estão disponíveis em: https://www.serpro.gov.br/assinador-digital.

SERPRO/SENATRAN

REPÚBLICA FEDERATIVA DO BRASIL
MINISTÉRIO DA INFRAESTRUTURA
DEPARTAMENTO NACIONAL DE TRÂNSITO
CARTEIRA NACIONAL DE HABILITAÇÃO

PE

NOME
THIAGO ANDERSON SOARES DE LEMOS

DOC. IDENTIDADE/ÓRG EMISSOR/UF
8132112 SDS PE

CPF
084.383.474-95

DATA NASCIMENTO
09/01/1989

FILIAÇÃO
JOSE SOARES DE LEMOS

MARIA MADALENA DE OLIVEIRA

PERMISSÃO

ACC

CAT. HAB.
AD

Nº REGISTRO
05440861457

VALIDADE
13/08/2024

1ª HABILITAÇÃO
08/03/2012

VÁLIDA EM TODO O TERRITÓRIO NACIONAL
18278488220

PREFEITURA
FLS
PE

CNH

OBSERVAÇÕES

EAR A

Thiago Anderson Soares de Lemos

ASSINATURA DO PORTADOR

LOCAL

LIMOEIRO, PE

DATA EMISSÃO

27/08/2019

ASSINADO DIGITALMENTE
DEPARTAMENTO ESTADUAL DE TRÂNSITO

56074627768
PE094343217

PERNAMBUCO

DENATRAN CONTRAN

18278848220

PREFEITURA MUNICIPAL DE FEIRA NOVA - PE
FLS 298

PROIBIDO PLASTIFICAR
2320369197
PERNAMBUCO
OBSERVAÇÕES
A
EAR
LOCAL
RECIFE, PE
DATA EMISSÃO
13/01/2022
ASSINATURA DO PORTADOR
ASSINATURA DO EMISSOR
60640705237
PE109614305
VÁLIDA EM TODO
O TERRITÓRIO NACIONAL
2320369197
Nº REGISTRO
02566653967
VALIDADE
05/01/2032
1ª HABILITAÇÃO
19/11/1997
CAT HAB
AD
NOME
EQUINALDO PEREIRA DA SILVA
DOC IDENTIDADE / ORG EMISSOR / UF
5378022 SSP PE
CPF
036.469.414-71
DATA NASCIMENTO
25/08/1976
FILIAÇÃO
MANOEL PEREIRA DA SILV
A
ALZIRA ALVES DE ALMEID
A
REPÚBLICA FEDERATIVA DO BRASIL
MINISTÉRIO DA INFRAESTRUTURA
DEPARTAMENTO NACIONAL DE TRÂNSITO
CARTEIRA NACIONAL DE HABILITAÇÃO

PREFEITURA
FLS
292
FEIRA NOVA - PE

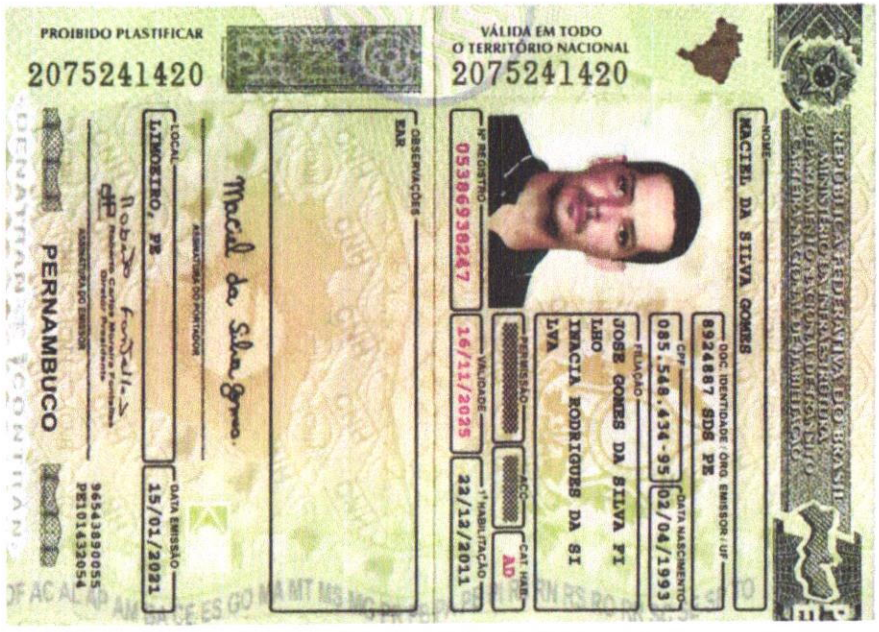

PREFEITURA MUNICIPAL DE FEIRA NOVA - PE
FLS
30

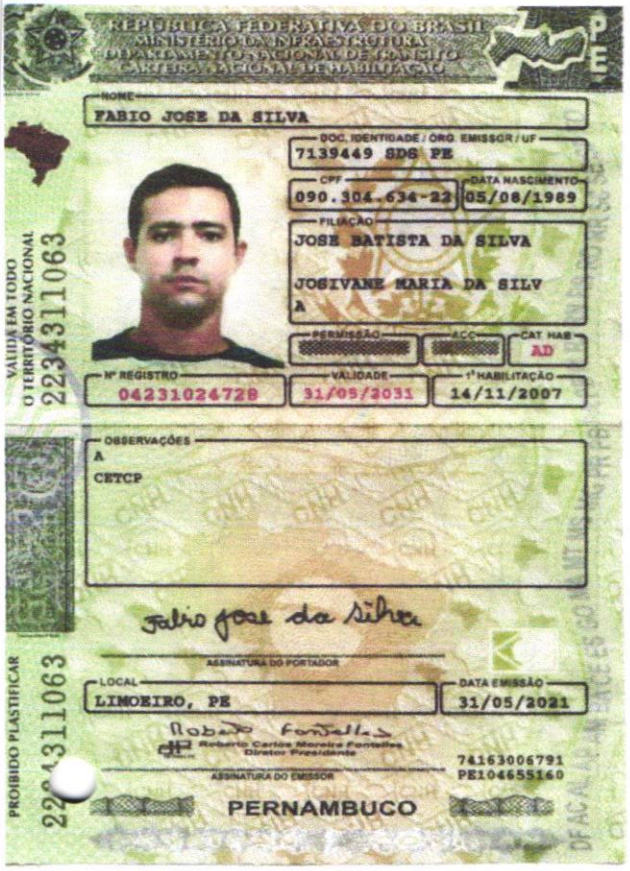
REPÚBLICA FEDERATIVA DO BRASIL
MINISTÉRIO DA INFRAESTRUTURA
DEPARTAMENTO NACIONAL DE TRÂNSITO
CARTEIRA NACIONAL DE HABILITAÇÃO
PE
NOME
FABIO JOSE DA SILVA
DOC. IDENTIDADE / ORG. EMISSOR / UF
7139449 SDS PE
CPF
090.304.634-22
DATA NASCIMENTO
05/08/1989
FILIAÇÃO
JOSE BATISTA DA SILVA
JOSIVANE MARIA DA SILV
A
PERMISSÃO
ACC
CAT. HAB.
AD
Nº REGISTRO
04231024728
VALIDADE
31/05/2031
1ª HABILITAÇÃO
14/11/2007
VALIDA EM TODO O TERRITÓRIO NACIONAL
223431106 3
OBSERVAÇÕES
A
CETCP
Fabio jose da Silva
ASSINATURA DO PORTADOR
LOCAL
LIMOEIRO, PE
DATA EMISSÃO
31/05/2021
Roberto Carlos Moreira Fontelles
Diretor Presidente
ASSINATURA DO EMISSOR
74163006791
PE104655160
PERNAMBUCO
PROIBIDO PLASTIFICAR
223431106 3

PREFEITURA MUNICIPAL DE FEIRA NOVA - PE
FLS
301

REPÚBLICA FEDERATIVA DO BRASIL
MINISTÉRIO DA INFRAESTRUTURA
SECRETARIA NACIONAL DE TRÂNSITO

BR

CARTEIRA NACIONAL DE HABILITAÇÃO / DRIVER LICENSE / PERMISO DE CONDUCCIÓN

VÁLIDA EM TODO O TERRITÓRIO NACIONAL

2574569746

Eriverton Barbosa da Silva

7 ASSINATURA DO PORTADOR

2 e 1 NOME E SOBRENOME
ERIVERTON BARBOSA DA SILVA

1ª HABILITAÇÃO
21/04/2010

3 DATA, LOCAL E UF DE NASCIMENTO
17/12/1991, FEIRA NOVA, PE

4a DATA EMISSÃO
24/01/2023

4b VALIDADE
16/01/2033

ACC

D

4c DOC IDENTIDADE / ÓRG EMISSOR / UF
8847776 SDS PE

4d CPF
103.666.704-92

5 Nº REGISTRO
04925198692

9 CAT HAB
AD

NACIONALIDADE
BRASILEIRO

FILIAÇÃO
ENILDO BARBOSA DA SILVA

ROSEANE BEATRIZ PEREIRA SILVA

PREFEITURA MUNICIPAL DE FEIRA NOVA - PE
FLS

9	10	11	12
ACC			
A		16/01/2033	
A1			
B		16/01/2033	
B1			
C		16/01/2033	
C1			

9	10	11	12
D		16/01/2033	
D1			
BE			
CE			
C1E			
DE			
D1E			

12 OBSERVAÇÕES

EAR

LOCAL

RECIFE, PE

ASSINADO DIGITALMENTE

DEPARTAMENTO ESTADUAL DE TRÂNSITO

90101474795

PE117157384

PREFEITURA MUNICIPAL DE FEIRA NOVA - PE
FLS 303

2574569746

PERNAMBUCO

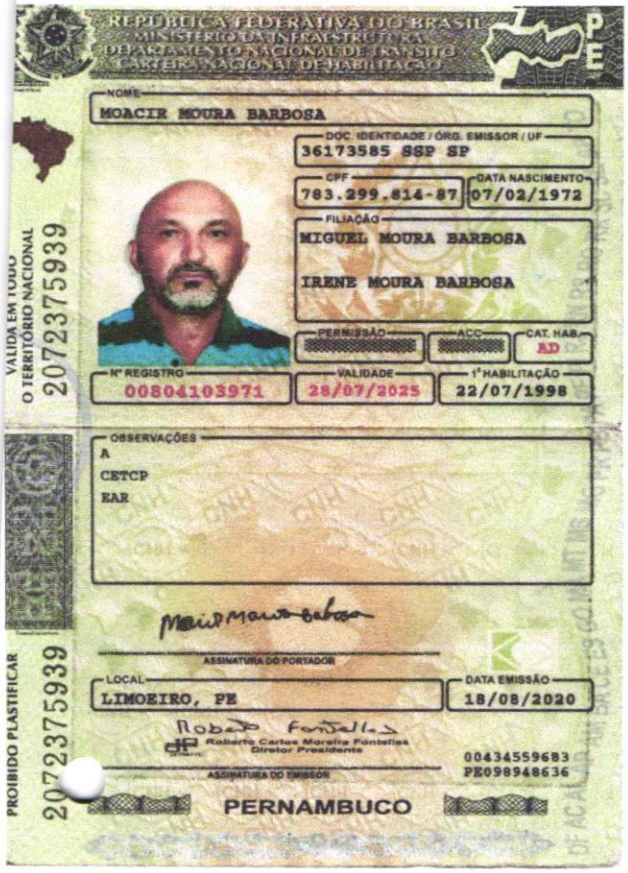
REPÚBLICA FEDERATIVA DO BRASIL
MINISTÉRIO DA INFRAESTRUTURA
DEPARTAMENTO NACIONAL DE TRÂNSITO
CARTEIRA NACIONAL DE HABILITAÇÃO

PE

NOME
MOACIR MOURA BARBOSA

DOC. IDENTIDADE / ÓRG. EMISSOR / UF
36173585 SSP SP

CPF
783.299.814-87

DATA NASCIMENTO
07/02/1972

FILIAÇÃO
MIGUEL MOURA BARBOSA
IRENE MOURA BARBOSA

PERMISSÃO | ACC | CAT. HAB.
AD

Nº REGISTRO
00804103971

VALIDADE
28/07/2025

1ª HABILITAÇÃO
22/07/1998

VALIDA EM TODO O TERRITÓRIO NACIONAL
2072375939

OBSERVAÇÕES
A
CETCP
EAR

ASSINATURA DO PORTADOR

LOCAL
LIMOEIRO, PE

DATA EMISSÃO
18/08/2020

Roberto Carlos Morais Fontelles
Diretor Presidente

ASSINATURA DO EMISSOR

00434559683
PE098948636

PERNAMBUCO

PROIBIDO PLASTIFICAR
2072375939

PREFEITURA MUNICIPAL DE FEIRA NOVA - PE
FLS
306

CNH Digital

Departamento Nacional de Trânsito

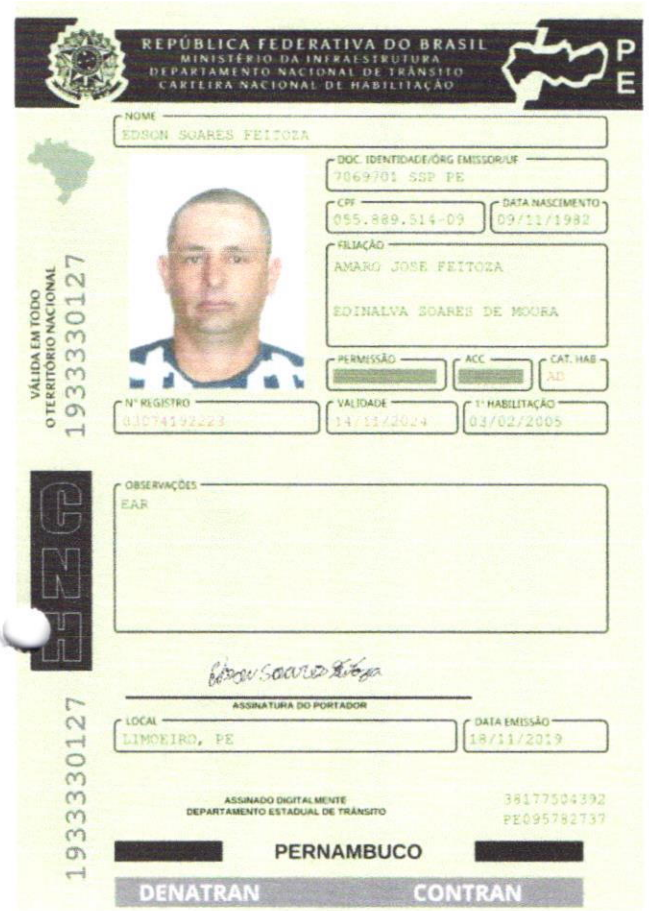

QR-CODE

Documento assinado com certificado digital em conformidade com a Medida Provisória nº 2200-2/2001. Sua validade poderá ser confirmada por meio do programa Assinador Serpro.

As orientações para instalar o Assinador Serpro e realizar a validação do documento digital estão disponíveis em:
< http://www.serpro.gov.br/assinador-digital >, opção Validar Assinatura.

SERPRO / DENATRAN

PREFEITURA MUNICIPAL DE FEIRA NOVA - PE
FLS
305

PREFEITURA MUNICIPAL DE FEIRA NOVA - PE
FLS
306

REPÚBLICA FEDERATIVA DO BRASIL
MINISTÉRIO DA INFRAESTRUTURA
SECRETARIA NACIONAL DE TRÂNSITO

BR

CARTEIRA NACIONAL DE HABILITAÇÃO / DRIVER LICENSE / PERMISO DE CONDUCCIÓN

257767115

2 e 1 NOME E SOBRENOME
SILVIO ANTAO CELESTINO

1ª HABILITAÇÃO
28/03/2003

3 DATA, LOCAL E UF DE NASCIMENTO
04/05/1977 FEIRA NOVA - PE

4a DATA EMISSÃO
24/04/2023

4b VALIDADE
20/04/2033

ACC

D

4c DOC IDENTIDADE / ÓRG. EMISSOR / UF
5512139 SSP PE

4d CPF
028.227.644-09

5 Nº REGISTRO
02803556465

9 CAT. HAB.
AD

NACIONALIDADE
BRASILEIRO

FILIAÇÃO
ANTAO SEVERINO CELESTINO

MARIA BARBOSA DE ALMEIDA

7 ASSINATURA DO PORTADOR

9		10	11	12
ACC				
A			20/04/2033	
A1				
B			20/04/2033	
B1				
C			20/04/2033	
C1				

9		10	11	12
D			20/04/2033	
D1				
BE				
CE				
C1E				
DE				
D1E				

12 OBSERVAÇÕES
A

LOCAL
RECIFE, PE

Carlos Fernando Ferreira Filho
Diretor Presidente

ASSINATURA DO EMISSOR

72414360347
PE119167964

PERNAMBUCO

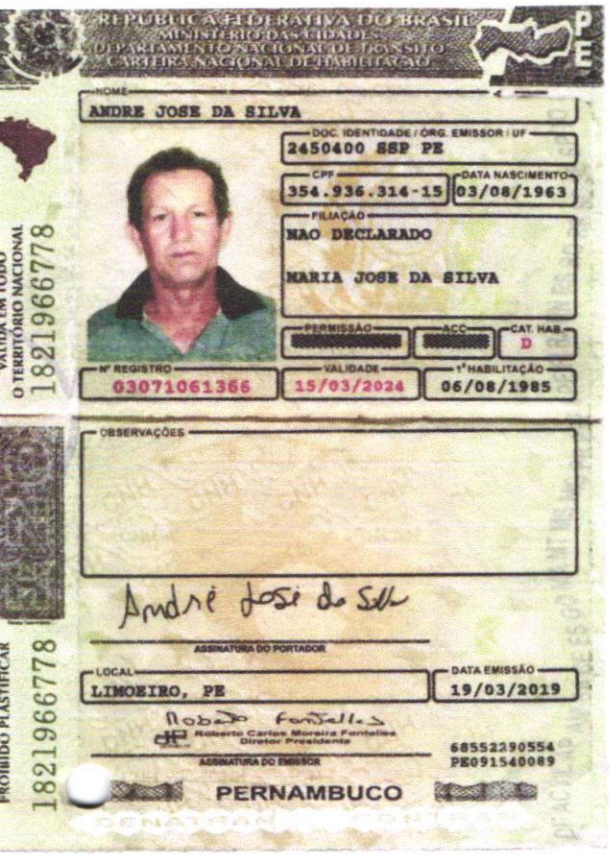

REPÚBLICA FEDERATIVA DO BRASIL
MINISTÉRIO DAS CIDADES
DEPARTAMENTO NACIONAL DE TRÂNSITO
CARTEIRA NACIONAL DE HABILITAÇÃO

PE

NOME
ANDRE JOSE DA SILVA

DOC. IDENTIDADE / ÓRG. EMISSOR / UF
2450400 SSP PE

CPF
354.936.314-15

DATA NASCIMENTO
03/08/1963

FILIAÇÃO
NAO DECLARADO
MARIA JOSE DA SILVA

PERMISSÃO

ACC

CAT. HAB.
D

Nº REGISTRO
03071061366

VALIDADE
15/03/2024

1ª HABILITAÇÃO
06/08/1985

OBSERVAÇÕES

André José da Silva

ASSINATURA DO PORTADOR

LOCAL
LIMOEIRO, PE

DATA EMISSÃO
19/03/2019

Roberto Carlos Moreira Fortellos
Diretor Presidente

ASSINATURA DO EMISSOR

68552290554
PE091540089

PERNAMBUCO

VÁLIDA EM TODO O TERRITÓRIO NACIONAL
1821966778
PROIBIDO PLASTIFICAR
1821966778

PREFEITURA MUNICIPAL DE FEIRA NOVA - PE
FLS
307

PREFEITURA MUNICIPAL DE FEIRA NOVA - PE
FLS
302

REPÚBLICA FEDERATIVA DO BRASIL
MINISTÉRIO DA INFRAESTRUTURA
SECRETARIA NACIONAL DE TRÂNSITO

BR

CARTEIRA NACIONAL DE HABILITAÇÃO / DRIVER LICENSE / PERMISO DE CONDUCCIÓN

VÁLIDA EM TODO O TERRITÓRIO NACIONAL

2333810270

2 e 1. NOME E SOBRENOME: EDER HERCULANO DE PAIVA

1ª HABILITAÇÃO: 27/02/2008

3. DATA, LOCAL E UF DE NASCIMENTO: 04/10/1989, FEIRA NOVA, PE

4a. DATA EMISSÃO: 21/07/2022

4b. VALIDADE: 18/04/2032

ACC:

D

4c. DOC IDENTIDADE / ORG EMISSOR / UF: 7364108 SDS PE

4d. CPF: 084.680.544-88

5. Nº REGISTRO: 04303543731

5. CAT HAB: AD

NACIONALIDADE: BRASILEIRO

FILIAÇÃO:
AMOS HERCULANO DE PAIVA
ERONILDA JOSEFA BARBOSA

7. ASSINATURA DO PORTADOR

9	10	11	12
ACC			
A		18/04/2032	
A1			
B		18/04/2032	
B1			
C		18/04/2032	
C1			

9	10	11	12
D		18/04/2032	
D1			
BE			
CE			
C1E			
DE			
D1E			

12. OBSERVAÇÕES
EAR A

ASSINADO DIGITALMENTE
DEPARTAMENTO ESTADUAL DE TRÂNSITO
42070367658
PE11281922

LOCAL
RECIFE, PE

PERNAMBUCO

2333810270

2 e 1. Nome e Sobrenome / Name and Surname / Nombre y Apellidos - Primeira Habilitação / First Driver License / Primera Licencia de Conducir - 3. Data e Local de Nascimento / Date and Place of Birth DD/MM/YYYY / Fecha y Lugar de Nacimiento - 4a. Data de Emissão / Issuing Date DD/MM/YYYY / Fecha de Emisión - 4b. Data de Validade / Expiration Date DD/MM/YYYY / Valido Hasta - ACC - 4c. Documento Identidade - Órgão emissor / Identity Document - Issuing Authority / Documento de Identificación - Autoridad Expedidora - 4d. CPF - 5. Número de registro da CNH / Driver License Number / Número de Permiso de Conducir - 9 Categoria de Veículos da Carteira de Habilitação / Driver license Class / Categoría de Permisos de Conducir - Nacionalidade / Nationality / Nacionalidad - Filiação / Filiation / Filiación - 12. Observações / Observations / Observaciones - Local / Place / Lugar

I<BRA043035437<317<<<<<<<<<<<<
8910048M3204186BRA<<<<<<<<<<<6
EDER<<HERCULANO<DE<PAIVA<<<<<<

QR-CODE

Documento assinado com certificado digital em conformidade com a Medida Provisória nº 2200-2/2001. Sua validade poderá ser confirmada por meio do programa Assinador Serpro.

As orientações para instalar o Assinador Serpro e realizar a validação do documento digital estão disponíveis em: https://www.serpro.gov.br/assinador-digital.

SERPRO / SENATRAN

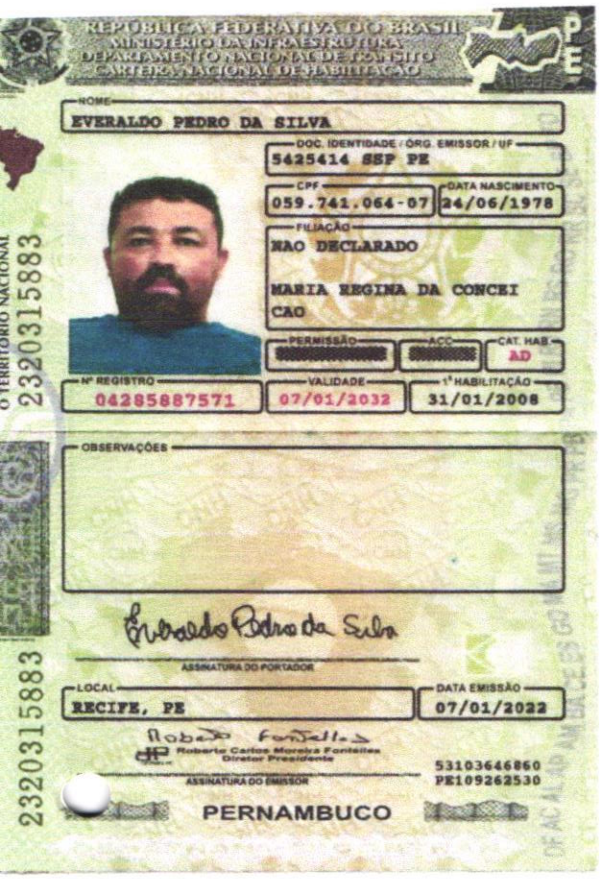
REPÚBLICA FEDERATIVA DO BRASIL
MINISTÉRIO DA INFRAESTRUTURA
DEPARTAMENTO NACIONAL DE TRÂNSITO
CARTEIRA NACIONAL DE HABILITAÇÃO

PE

NOME
EVERALDO PEDRO DA SILVA

DOC. IDENTIDADE / ÓRG. EMISSOR / UF
5425414 SSP PE

CPF
059.741.064-07

DATA NASCIMENTO
24/06/1978

FILIAÇÃO
NAO DECLARADO
MARIA REGINA DA CONCEI CAO

PERMISSÃO

ACC

CAT. HAB
AD

Nº REGISTRO
04285887571

VALIDADE
07/01/2032

1ª HABILITAÇÃO
31/01/2008

OBSERVAÇÕES

Everaldo Pedro da Silva
ASSINATURA DO PORTADOR

LOCAL
RECIFE, PE

DATA EMISSÃO
07/01/2022

Roberto Carlos Moreira Fonsêlles
Diretor Presidente
ASSINATURA DO EMISSOR

53103646860
PE109262530

PERNAMBUCO

2320315883

O TERRITÓRIO NACIONAL

2320315883

PREFEITURA MUNICIPAL DE FEIRA NOVA - PE
FLS
309

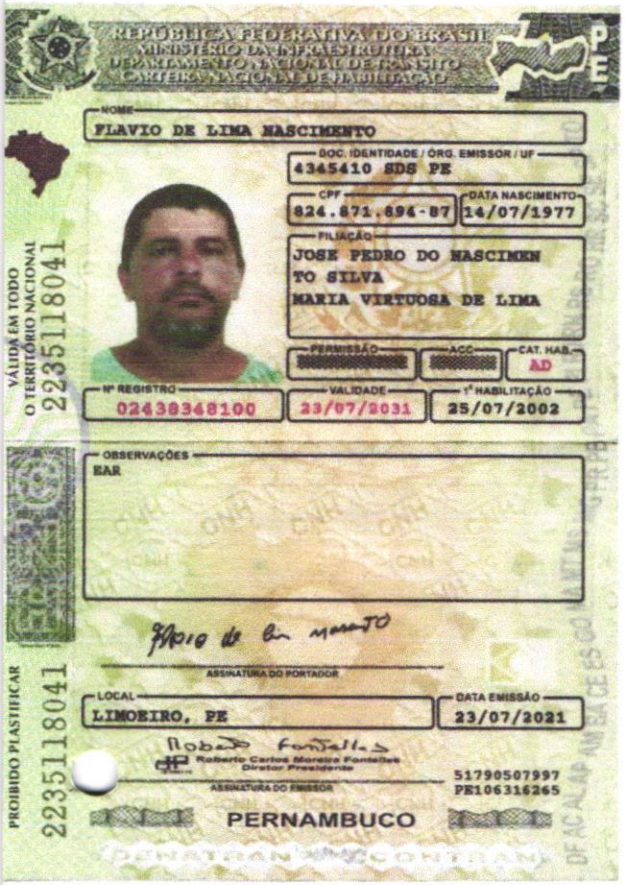

REPÚBLICA FEDERATIVA DO BRASIL
MINISTÉRIO DA INFRAESTRUTURA
DEPARTAMENTO NACIONAL DE TRÂNSITO
CARTEIRA NACIONAL DE HABILITAÇÃO

PE

VÁLIDA EM TODO O TERRITÓRIO NACIONAL
2235118041

NOME
FLAVIO DE LIMA NASCIMENTO

DOC. IDENTIDADE / ÓRG. EMISSOR / UF
4345410 SDS PE

CPF
824.871.894-87

DATA NASCIMENTO
14/07/1977

FILIAÇÃO
JOSE PEDRO DO NASCIMEN
TO SILVA
MARIA VIRTUOSA DE LIMA

PERMISSÃO [redacted]

ACC [redacted]

CAT. HAB.
AD

Nº REGISTRO
02438348100

VALIDADE
23/07/2031

1ª HABILITAÇÃO
25/07/2002

OBSERVAÇÕES
EAR

Flavio de Lima Nascimento
ASSINATURA DO PORTADOR

LOCAL
LIMOEIRO, PE

DATA EMISSÃO
23/07/2021

Roberto Fontelles
Roberto Carlos Moreira Fontelles
Diretor Presidente
ASSINATURA DO EMISSOR

51790507997
PE106316265

PERNAMBUCO

PROIBIDO PLASTIFICAR
2235118041

PREFEITURA MUNICIPAL DE FEIRA NOVA - PE
FLS
310

PREFEITURA MUNICIPAL DE FEIRA NOVA - PE
FLS
3

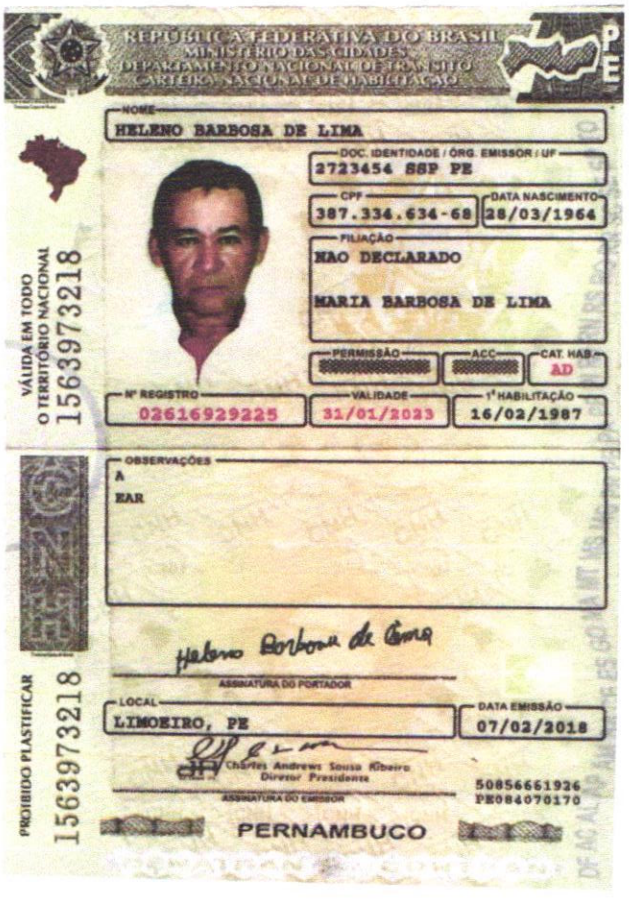

REPÚBLICA FEDERATIVA DO BRASIL
MINISTÉRIO DA INFRAESTRUTURA
DEPARTAMENTO NACIONAL DE TRÂNSITO
CARTEIRA NACIONAL DE HABILITAÇÃO

PE

NOME
IVAN BEZERRA ALVES

DOC. IDENTIDADE / ÓRG. EMISSOR / UF
21207949 SSP SP

CPF
409.430.544-00

DATA NASCIMENTO
23/01/1965

FILIAÇÃO
JOSE ALVES DA SILVA

SEVERINA BEZERRA DA SILVA

PERMISSÃO

ACC

CAT. HAB.
D

Nº REGISTRO
00654932645

VALIDADE
03/02/2025

1ª HABILITAÇÃO
05/09/1988

OBSERVAÇÕES
A

ASSINATURA DO PORTADOR

LOCAL
CARPINA, PE

DATA EMISSÃO
13/07/2021

Roberto Carlos Moreira Pontelles
Diretor Presidente

ASSINATURA DO EMISSOR

20896878708
PE097451711

PERNAMBUCO

DENATRAN

VÁLIDA EM TODO O TERRITÓRIO NACIONAL
2235015970

PROIBIDO PLASTIFICAR
2235015970

PREFEITURA MUNICIPAL DE FEIRA NOVA - PE
FLS
312

REPÚBLICA FEDERATIVA DO BRASIL
MINISTÉRIO DAS CIDADES
DEPARTAMENTO NACIONAL DE TRÂNSITO
CARTEIRA NACIONAL DE HABILITAÇÃO

PE

1 NOME
IZAQUE JOAO DE SOUSA

DOC. IDENTIDADE / ÓRG. EMISSOR / UF
8200966 SDS PE

CPF
088.333.804-16

DATA NASCIMENTO
04/08/1988

FILIAÇÃO
JOAO INACIO DE SOUSA

IZAILTINA FRANCISCA DA CONCEICAO

PERMISSÃO | ACC | CAT. HAB.
AD

Nº REGISTRO
04886359887

VALIDADE
19/04/2022

1ª HABILITAÇÃO
20/02/2010

OBSERVAÇÕES
EAR

Izaque João de Sousa
ASSINATURA DO PORTADOR

LOCAL
CARPINA, PE

DATA EMISSÃO
28/08/2017

Charles Andrews Souza Ribeiro
Diretor Presidente

ASSINATURA DO EMISSOR

30471061736
PE0780660710

PERNAMBUCO

1483216020

088 333 804-16

PREFEITURA MUNICIPAL DE FEIRA NOVA - PE
FLS
31

0300

0300 [illegible]

PREFEITURA MUNICIPAL DE FEIRA NOVA - PE
FLS
3/B

PREFEITURA MUNICIPAL DE FEIRA NOVA - PE
FLS
314

REPÚBLICA FEDERATIVA DO BRASIL
MINISTÉRIO DA INFRAESTRUTURA
DEPARTAMENTO NACIONAL DE TRÂNSITO
CARTEIRA NACIONAL DE HABILITAÇÃO

PE

NOME
MAILSON MARLON DE JESUS

DOC IDENTIDADE / ÓRG. EMISSOR / UF
7879623 SDS PE

CPF
096.475.584-06

DATA NASCIMENTO
08/12/1992

FILIAÇÃO
LENILSON FRANCISCO DE JESUS
SEVERINA JOVELINA DE JESUS

PERMISSÃO
[redacted]

ACC
[redacted]

CAT. HAB.
AD

Nº REGISTRO
05149464371

VALIDADE
05/11/2024

1ª HABILITAÇÃO
25/02/2011

OBSERVAÇÕES
EAR

ASSINATURA DO PORTADOR

LOCAL
LIMOEIRO, PE

DATA EMISSÃO
02/12/2019

Roberto Carlos Moraes Fonsêca
Diretor Presidente

ASSINATURA DO EMISSOR

43495861987
PE095676279

PERNAMBUCO

VÁLIDA EM TODO O TERRITÓRIO NACIONAL
193507153

PROIBIDO PLASTIFICAR
193507153

REPÚBLICA FEDERATIVA DO BRASIL
MINISTÉRIO DA INFRAESTRUTURA
DEPARTAMENTO NACIONAL DE TRÂNSITO
CARTEIRA NACIONAL DE HABILITAÇÃO
PE
NOME
MARCIANO LUIS DOS SANTOS
DOC. IDENTIDADE / ÓRG. EMISSOR / UF
6796999 SDS PE
CPF
059.437.924-57
DATA NASCIMENTO
23/10/1984
FILIAÇÃO
LUIS MANOEL DOS SANTOS
TEREZINHA SEVERINA DOS SANTOS
PERMISSÃO
ACC
CAT. HAB.
AD
Nº REGISTRO
03701757690
VALIDADE
03/11/2025
1ª HABILITAÇÃO
06/10/2005
OBSERVAÇÕES
CETCP
Marciano Luis dos Santos
ASSINATURA DO PORTADOR
LOCAL
LIMOEIRO, PE
DATA EMISSÃO
03/11/2020
Roberto Cardoso Moreira Fontelles
Diretor Presidente
ASSINATURA DO EMISSOR
99631154405
PE100634010
PERNAMBUCO
VALIDA EM TODO O TERRITÓRIO NACIONAL
2073290212
PROIBIDO PLASTIFICAR
2073290212

PREFEITURA MUNICIPAL DE SERRA NOVA - PE
FLS
315

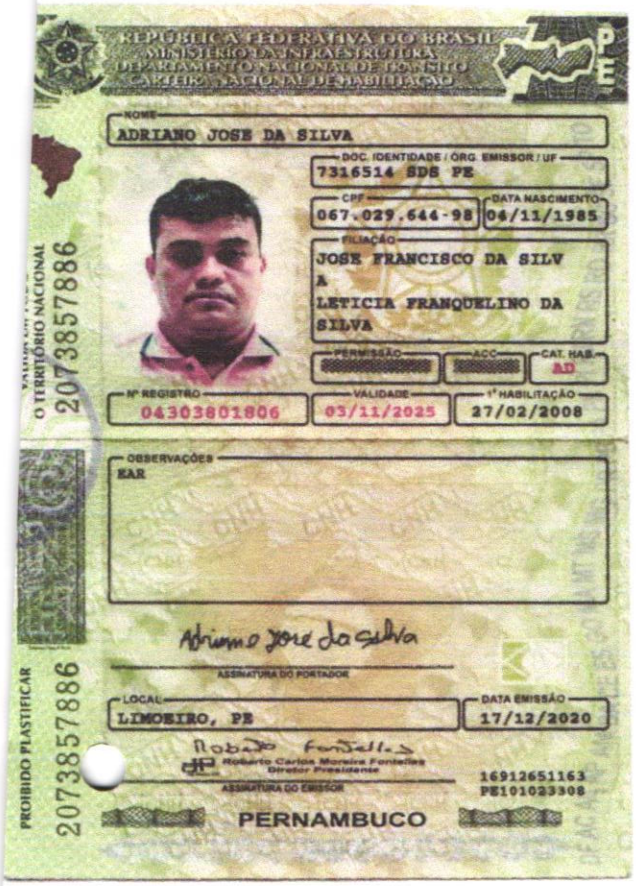
REPÚBLICA FEDERATIVA DO BRASIL
MINISTÉRIO DA INFRAESTRUTURA
DEPARTAMENTO NACIONAL DE TRÂNSITO
CARTEIRA NACIONAL DE HABILITAÇÃO
PE
NOME
ADRIANO JOSE DA SILVA
DOC. IDENTIDADE / ÓRG. EMISSOR / UF
7316514 SDS PE
CPF
067.029.644-98
DATA NASCIMENTO
06/11/1985
FILIAÇÃO
JOSE FRANCISCO DA SILV
A
LETICIA FRANQUELINO DA
SILVA
PERMISSÃO
ACC
CAT. HAB.
AD
Nº REGISTRO
04303801806
VALIDADE
03/11/2025
1ª HABILITAÇÃO
27/02/2008
OBSERVAÇÕES
EAR
ASSINATURA DO PORTADOR
LOCAL
LIMOEIRO, PE
DATA EMISSÃO
17/12/2020
Roberto Carlos Moreira Fontelles
Diretor Presidente
ASSINATURA DO EMISSOR
16912651163
PE101023308
PERNAMBUCO
O TERRITÓRIO NACIONAL
2073857886
PROIBIDO PLASTIFICAR
2073857886

PREFEITURA MUNICIPAL DE FEIRA NOVA - PE
FLS
316

PREFEITURA MUNICIPAL DE FEIRA NOVA - PE
FLS
317

REPÚBLICA FEDERATIVA DO BRASIL
MINISTÉRIO DA INFRAESTRUTURA
DEPARTAMENTO NACIONAL DE TRÂNSITO
CARTEIRA NACIONAL DE HABILITAÇÃO

NOME
ISMAEL JOSE DE ARRUDA

DOC. IDENTIDADE / ÓRG. EMISSOR / UF
4123188 SSP PE

CPF
763.410.114-15

DATA NASCIMENTO
02/03/1971

FILIAÇÃO
JOSE MANOEL DE ARRUDA
SEVERINA EUCLIDIA DA C ONCEICAO

PERMISSÃO

ACC

CAT. HAB.
AE

Nº REGISTRO
02431803066

VALIDADE
20/06/2024

1ª HABILITAÇÃO
15/07/2002

VÁLIDA EM TODO O TERRITÓRIO NACIONAL
18270120 83

PREFEITURA MUNICIPAL DE FEIRA NOVA - PE
FLS
308

OBSERVAÇÕES
EAR

Ismael José de Souza

ASSINATURA DO PORTADOR

LOCAL
LIMOEIRO, PE

DATA EMISSÃO
20/06/2019

Roberto Fontelles

Roberto Carlos Moreira Fontelles
Diretor Presidente

ASSINATURA DO EMISSOR

23675970825
PE093069391

PERNAMBUCO

PROIBIDO PLASTIFICAR

18270120 83

DETRAN-PE

PREFEITURA MUNICIPAL DE FEIRA NOVA - PE
FLS
309

REPÚBLICA FEDERATIVA DO BRASIL
MINISTÉRIO DA INFRAESTRUTURA
DEPARTAMENTO NACIONAL DE TRÂNSITO
CARTEIRA NACIONAL DE HABILITAÇÃO

PE

NOME
JOSUE VICENTE FERREIRA

DOC. IDENTIDADE / ÓRG. EMISSOR / UF
29849208 SSP SP

CPF
890.623.614-04

DATA NASCIMENTO
04/04/1975

FILIAÇÃO
JOSE VICENTE FERREIRA
SEVERINA GOMES FERREIR
A

PERMISSÃO

ACC

CAT. HAB.
AB

Nº REGISTRO
05423885299

VALIDADE
18/11/2031

1ª HABILITAÇÃO
15/02/2012

VÁLIDA EM TODO O TERRITÓRIO NACIONAL
23196406 30

OBSERVAÇÕES

Josué Vicente Ferreira
ASSINATURA DO PORTADOR

LOCAL
LIMOEIRO, PE

DATA EMISSÃO
18/11/2021

Roberto Carlos Moreira Fontelles
Diretor Presidente
ASSINATURA DO EMISSOR

61163111686
PK108487369

PROIBIDO PLASTIFICAR
23196406 30

PERNAMBUCO

PREFEITURA MUNICIPAL DE FEIRA NOVA - PE
FLS
310

REPÚBLICA FEDERATIVA DO BRASIL
MINISTÉRIO DAS CIDADES
DEPARTAMENTO NACIONAL DE TRÂNSITO
CARTEIRA NACIONAL DE HABILITAÇÃO

PE

NOME
NAILSON MANOEL DE LIMA

DOC. IDENTIDADE / ÓRG. EMISSOR / UF
9397089 SDS PE

CPF
115.196.254-64

DATA NASCIMENTO
28/01/1995

FILIAÇÃO
FRANCISCO DE ASSIS DE LIMA
IRENE LUIZA CARDOSO

PERMISSÃO

ACC

CAT. HAB.
AD

Nº REGISTRO
06712904140

VALIDADE
08/11/2023

1ª HABILITAÇÃO
30/09/2016

VÁLIDA EM TODO O TERRITÓRIO NACIONAL
17568303 14

OBSERVAÇÕES
EAR

nailson manoel de lima
ASSINATURA DO PORTADOR

LOCAL
LIMOEIRO, PE

DATA EMISSÃO
23/01/2019

Marcelo Bruto da Costa Correia
Diretor Presidente em Exercício
ASSINATURA DO EMISSOR

40363138506
PE088958884

PERNAMBUCO

PROIBIDO PLASTIFICAR
17568303 14

PREFEITURA MUNICIPAL DE FEIRA NOVA - PE
FLS
314

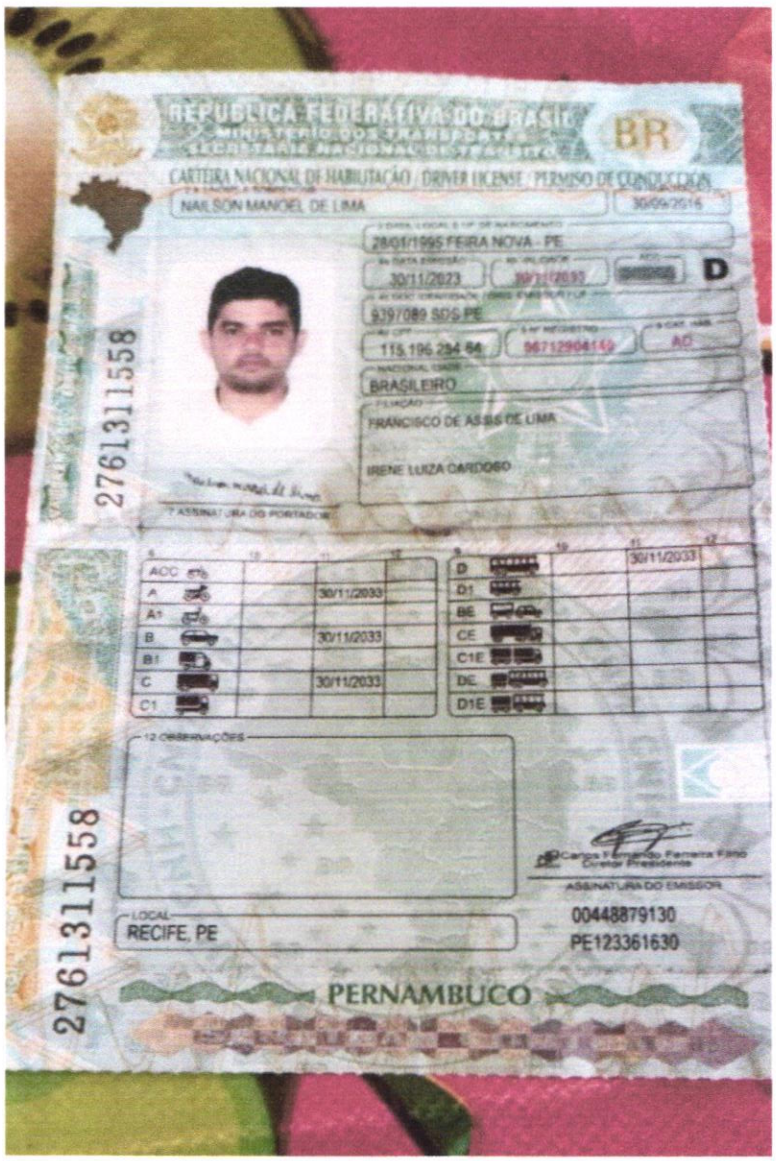

PREFEITURA MUNICIPAL DE FEIRA NOVA - PE
FLS
3/12

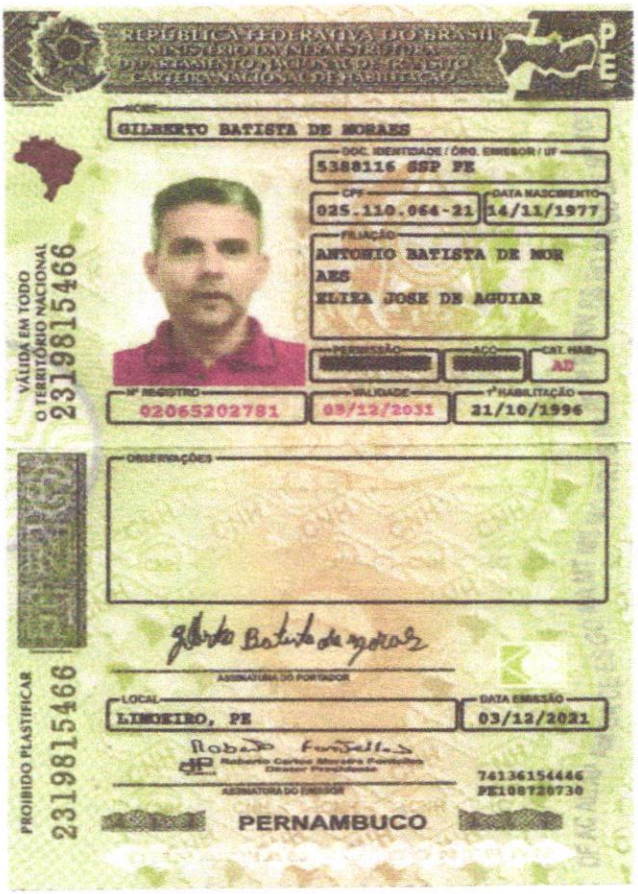

PREFEITURA MUNICIPAL DE TEIXEIRA - PB
FLS
31

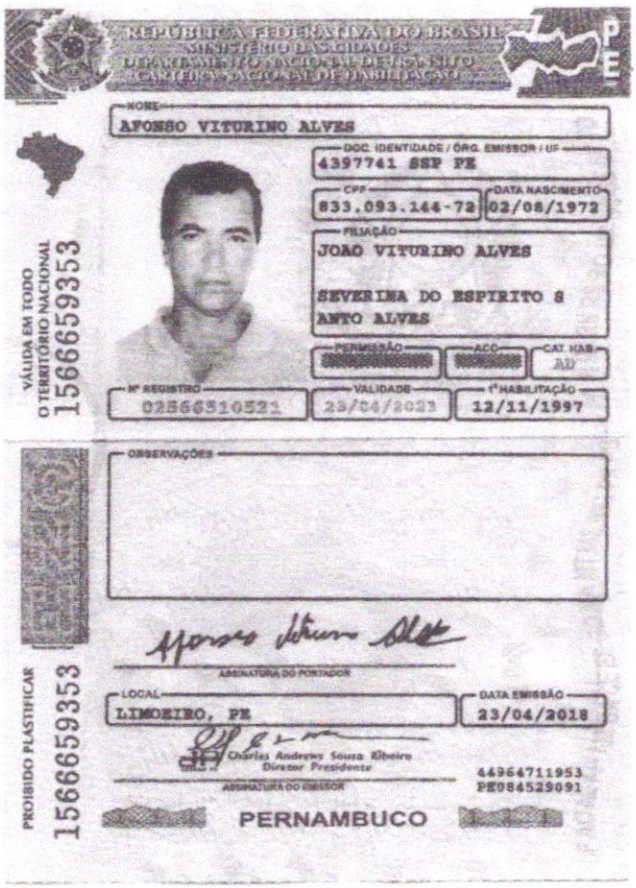

REPÚBLICA FEDERATIVA DO BRASIL
MINISTÉRIO DAS CIDADES
DEPARTAMENTO NACIONAL DE TRÂNSITO
CARTEIRA NACIONAL DE HABILITAÇÃO

PE

NOME
AFONSO VITURINO ALVES

DOC. IDENTIDADE / ÓRG. EMISSOR / UF
4397741 SSP PE

CPF
033.093.144-72

DATA NASCIMENTO
02/08/1972

FILIAÇÃO
JOAO VITURINO ALVES
SEVERINA DO ESPIRITO S ANTO ALVES

PERMISSÃO

ACC

CAT. HAB.
AD

Nº REGISTRO
02566510521

VALIDADE
23/04/2023

1ª HABILITAÇÃO
12/11/1997

VÁLIDA EM TODO O TERRITÓRIO NACIONAL
156659353

OBSERVAÇÕES

ASSINATURA DO PORTADOR

LOCAL
LIMOEIRO, PE

DATA EMISSÃO
23/04/2018

Charles Andrews Sousa Ribeiro
Diretor Presidente

ASSINATURA DO EMISSOR

44964711953
PE084529091

PERNAMBUCO

PROIBIDO PLASTIFICAR
156659353

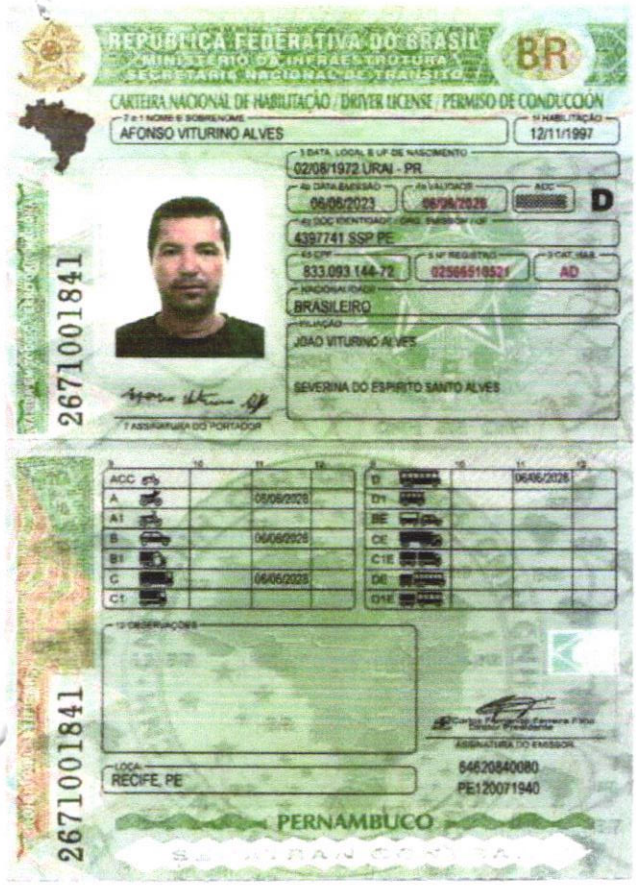

REPÚBLICA FEDERATIVA DO BRASIL
MINISTÉRIO DA INFRAESTRUTURA
SECRETARIA NACIONAL DE TRÂNSITO

BR

CARTEIRA NACIONAL DE HABILITAÇÃO / DRIVER LICENSE / PERMISO DE CONDUCCIÓN

2671001841

1 NOME E SOBRENOME
AFONSO VITURINO ALVES

4d N° HABILITAÇÃO
12/11/1997

3 DATA, LOCAL E UF DE NASCIMENTO
02/08/1972 URAI - PR

4a DATA EMISSÃO
06/06/2023

4b VALIDADE
06/06/2028

4c ACC
[redacted]

D

4d DOC IDENTIDADE / ORG. EMISSOR / UF
4397741 SSP PE

4e CPF
833.093.144-72

5 Nº REGISTRO
02566910521

3 CAT. HAB.
AD

6 NACIONALIDADE
BRASILEIRO

7 FILIAÇÃO
JOÃO VITURINO ALVES

SEVERINA DO ESPIRITO SANTO ALVES

7 ASSINATURA DO PORTADOR

9	10	11	12
ACC			
A		06/06/2028	
A1			
B		06/06/2028	
B1			
C		06/06/2028	
C1			

9	10	11	12
D		06/06/2028	
D1			
BE			
CE			
C1E			
DE			
D1E			

13 OBSERVAÇÕES

LOCAL
RECIFE, PE

[redacted]
Diretor Presidente
ASSINATURA DO EMISSOR

54620840080
PE120071940

PERNAMBUCO

2671001841

PREFEITURA MUNICIPAL DE FEIRA NOVA - PE
FLS
3/14

PREFEITURA MUNICIPAL DE FEIRA NOVA - PE
FLS
315

PREFEITURA MUNICIPAL DE LIMOEIRO NOVA - PE
FLS
316

REPÚBLICA FEDERATIVA DO BRASIL
MINISTÉRIO DAS CIDADES
DEPARTAMENTO NACIONAL DE TRÂNSITO
CARTEIRA NACIONAL DE HABILITAÇÃO

PE

NOME
FILIPE PEREIRA BARBOSA FONTES

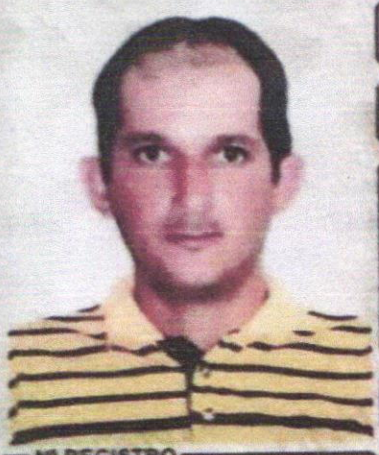

DOC. IDENTIDADE / ÓRG. EMISSOR / UF
8503075 SDS PE

CPF
096.101.004-57

DATA NASCIMENTO
15/12/1990

FILIAÇÃO
SEVERINO BARBOZA FONTE
S
SANDRA PEREIRA BARBOSA
FONTES

PERMISSÃO

ACC

CAT. HAB.
AD

Nº REGISTRO
05333629436

VALIDADE
22/11/2023

1ª HABILITAÇÃO
21/10/2011

VÁLIDA EM TODO
O TERRITÓRIO NACIONAL
17541374 13

OBSERVAÇÕES
CETE

Felipe Pereira Barbosa Fontes
ASSINATURA DO PORTADOR

LOCAL
LIMOEIRO, PE

DATA EMISSÃO
22/11/2018

Charles Andrews Sousa Ribeiro
Diretor Presidente
ASSINATURA DO EMISSOR

86581840800
PE089238923

PERNAMBUCO

PROIBIDO PLASTIFICAR
17541374 13

PREFEITURA MUNICIPAL DE FEIRA NOVA - PE
FLS
317

REPÚBLICA FEDERATIVA DO BRASIL
MINISTÉRIO DOS TRANSPORTES
SECRETARIA NACIONAL DE TRÂNSITO

CARTEIRA NACIONAL DE HABILITAÇÃO / DRIVER LICENSE / PERMISO DE CONDUCCIÓN

VÁLIDA EM TODO O TERRITÓRIO NACIONAL

2763044397

2 e 1 NOME E SOBRENOME
FILIPE PEREIRA BARBOSA FONTES

1ª HABILITAÇÃO
21/10/2011

3 DATA, LOCAL E UF DE NASCIMENTO
15/12/1990, FEIRA NOVA, PE

4a DATA EMISSÃO
19/12/2023

4b VALIDADE
19/12/2033

ACC

D

4c ESPEC. IDENTIDADE / ÓRG. EMISSOR / UF
8503075 SDS PE

4d CPF
096.101.004-57

5 Nº REGISTRO
05333629436

9 CAT. HAB
AD

NACIONALIDADE
BRASILEIRO

FILIAÇÃO
SEVERINO BARBOZA FONTES

SANDRA PEREIRA BARBOSA FONTES

7 ASSINATURA DO PORTADOR

9	10	11	12
ACC			
A		19/12/2033	
A1			
B		19/12/2033	
B1			
C		19/12/2033	
C1			

9	10	11	12
D		19/12/2033	
D1			
BE			
CE			
C1E			
DE			
D1E			

12 OBSERVAÇÕES

ASSINADO DIGITALMENTE
DEPARTAMENTO ESTADUAL DE TRÂNSITO
85878500800
PE123380330

LOCAL
RECIFE, PE

2763044397

PERNAMBUCO

2 e 1. Nome e Sobrenome / Name and Surname / Nombre y Apellidos - Primeira Habilitação / First Driver License / Primera Licencia de Conducir - 3. Data e Local de Nascimento / Date and Place of Birth DD/MM/YYYY / Fecha y Lugar de Nacimiento - 4a. Data de Emissão / Issuing Date DD/MM/YYYY / Fecha de Emisión - 4b. Data de Validade / Expiration Date DD/MM/YYYY / Valido Hasta - ACC - 4c. Documento Identidade - Órgão emissor / Identity Document - Issuing Authority / Documento de Identificación - Autoridad Expedidora - 4d. CPF - 5. Número de registro da CNH / Driver License Number / Número de Permiso de Conducir - 9. Categoria da Habilitação / Driver License Class / Categoría de Permisos de Conducir - Nacionalidade / Nationality / Nacionalidad - Filiação / Filiation / Filiación - 12. Observações / Observations / Observaciones - Local / Place / Lugar

I<BRA053336294<368<<<<<<<<<<<<
9012156M3312197BRA<<<<<<<<<<<4
FILIPE<<PEREIRA<BARBOSA<FONTES

QR-CODE

Documento assinado com certificado digital em conformidade com a Medida Provisória nº 2200-2/2001. Sua validade poderá ser confirmada por meio do programa Assinador Serpro.

As orientações para instalar o Assinador Serpro e realizar a validação do documento digital estão disponíveis em: https://www.serpro.gov.br/assinador-digital.

SERPRO / SENATRAN

PREFEITURA MUNICIPAL DE FEIRA NOVA - PE
FLS
3/8

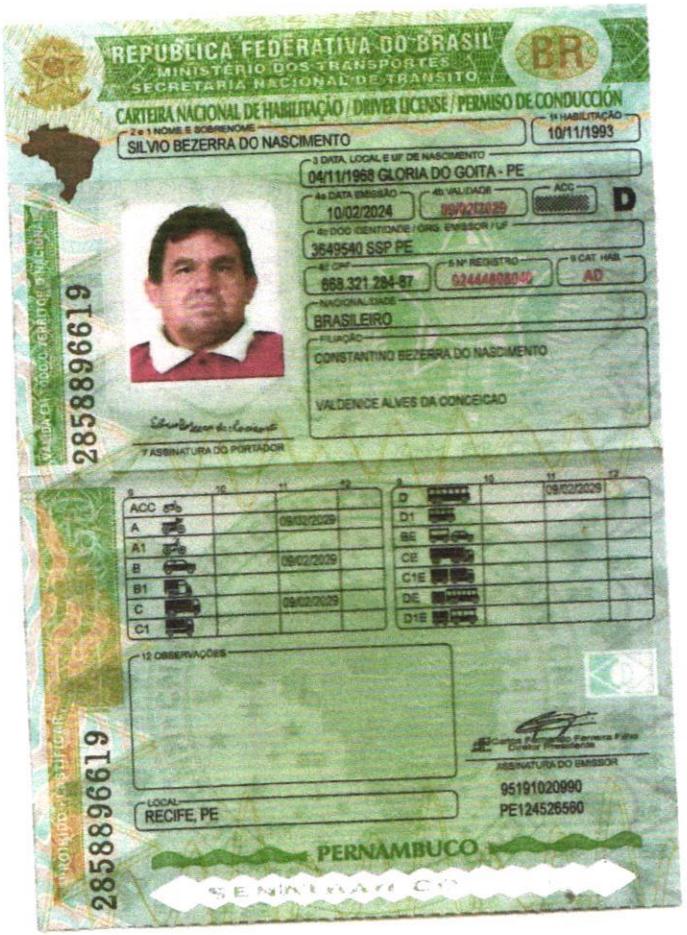

REPÚBLICA FEDERATIVA DO BRASIL
MINISTÉRIO DOS TRANSPORTES
SECRETARIA NACIONAL DE TRÂNSITO

CARTEIRA NACIONAL DE HABILITAÇÃO / DRIVER LICENSE / PERMISO DE CONDUCCIÓN

2 e 1 NOME E SOBRENOME
SILVIO BEZERRA DO NASCIMENTO

10 HABILITAÇÃO
10/11/1993

3 DATA, LOCAL E UF DE NASCIMENTO
04/11/1968 GLORIA DO GOITA - PE

4a DATA EMISSÃO
10/02/2024

4b VALIDADE
09/02/2029

ACC

D

4c DOC IDENTIDADE / ORG. EMISSOR / UF
3649540 SSP PE

4d CNF
668.321.284-87

5 Nº REGISTRO

9 CAT. HAB.
AD

NACIONALIDADE
BRASILEIRO

FILIAÇÃO
CONSTANTINO BEZERRA DO NASCIMENTO
VALDENICE ALVES DA CONCEICAO

7 ASSINATURA DO PORTADOR

9	10	11	12
ACC			
A		09/02/2029	
A1			
B		09/02/2029	
B1			
C		09/02/2029	
C1			

9	10	11	12
D		09/02/2029	
D1			
BE			
CE			
C1E			
DE			
D1E			

12 OBSERVAÇÕES

LOCAL
RECIFE, PE

ASSINATURA DO EMISSOR

95191020990
PE124526560

PERNAMBUCO

285896619

285896619

PREFEITURA MUNICIPAL DE FEIRA NOVA - PE
FLS
319

REPÚBLICA FEDERATIVA DO BRASIL
MINISTÉRIO DA INFRAESTRUTURA
SECRETARIA NACIONAL DE TRÂNSITO

BR

CARTEIRA NACIONAL DE HABILITAÇÃO / DRIVER LICENSE / PERMISO DE CONDUCCIÓN

VÁLIDA EM TODO O TERRITÓRIO NACIONAL

2575337317

2 e 1 NOME E SOBRENOME
FERNANDO PAULO DA COSTA BEZERRA

D 1ª HABILITAÇÃO
28/08/2008

3 DATA, LOCAL E UF DE NASCIMENTO
23/03/1990, RECIFE, PE

4a DATA EMISSÃO
05/04/2023

4b VALIDADE
03/04/2033

ACC

D

4c DOC IDENTIDADE / ÓRG EMISSOR / UF
7152312 SDS PE

4d CPF
088.602.514-19

5 Nº REGISTRO
04441285212

9 CAT HAB
AD

NACIONALIDADE
BRASILEIRO

FILIAÇÃO
INACIO ALVES BEZERRA
MARIA ROSIMERE DA COSTA BEZERRA

7 ASSINATURA DO PORTADOR

9	10	11	12	9	10	11	12
ACC				D		03/04/2033	
A		03/04/2033		D1			
A1				BE			
B		03/04/2033		C			
B1				C1E			
C		03/04/2033		D			
C1				D1E			

12 OBSERVAÇÕES
EAR

ASSINADO DIGITALMENTE
DEPARTAMENTO ESTADUAL DE TRÂNSITO
804550436OO
PE118236903

LOCAL
RECIFE, PE

PERNAMBUCO

2575337317

2 e 1. Nome e Sobrenome / Name and Surname / Nombre y Apellidos - Primeira Habilitação / First Driver License / Primera Licencia de Conducir - 3. Data e Local de Nascimento / Date and Place of Birth DD/MM/YYYY / Fecha y Lugar de Nacimiento - 4a. Data de Emissão / Issuing Date DD/MM/YYYY / Fecha de Emisión - 4b. Data de Validade / Expiration Date DD/MM/YYYY / Válido Hasta - ACC - 4c. Documento Identidade - Órgão emissor / Identity Document - Issuing Authority / Documento de Identificación - Autoridad Expedidora - 4d. CPF - 5. Número de registro da CNH / Driver License Number / Número de Permiso de Conducir - 9. Categoria de Veículos da Carteira de Habilitação / Driver license Class / Categoria de Permiso de Conducir - Nacionalidade / Nationality / Nacionalidad - Filiação / Filiation / Filiación - 12. Observações / Observations / Observaciones - Local / Place / Lugar

I<BRA044412852<125<<<<<<<<<<<<
9003233M3304031BRA<<<<<<<<<<<2
FERNANDO<<PAU<DA<COSTA<BEZERRA

QR-CODE

Documento assinado com certificado digital em conformidade com a Medida Provisória nº 2200-2/2001. Sua validade poderá ser confirmada por meio do programa Assinador Serpro.

As orientações para instalar o Assinador Serpro e realizar a validação do documento digital estão disponíveis em: https://www.serpro.gov.br/assinador-digital.

SERPRO / SENATRAN

PREFEITURA MUNICIPAL DE FEIRA NOVA - PE
FLS
32

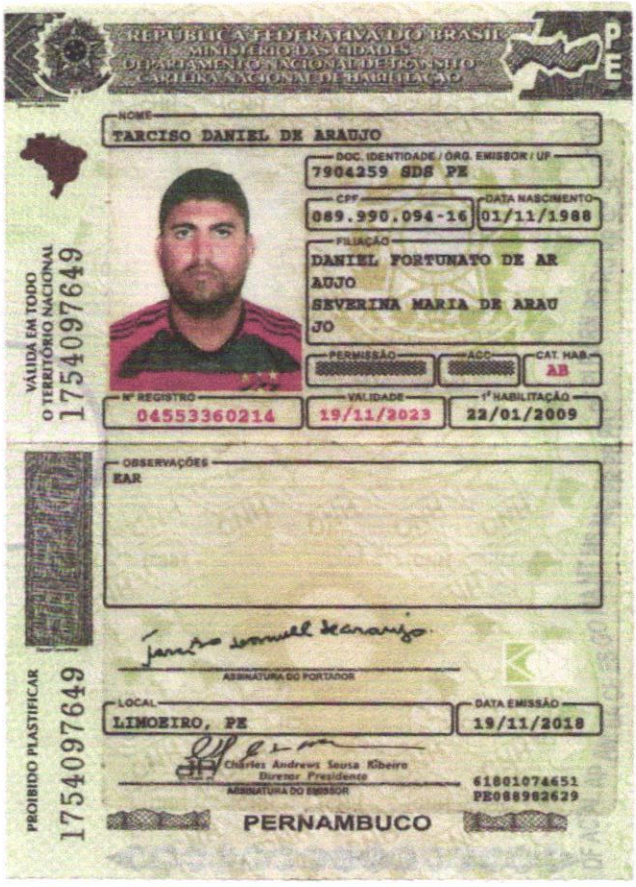

REPÚBLICA FEDERATIVA DO BRASIL
MINISTÉRIO DAS CIDADES
DEPARTAMENTO NACIONAL DE TRÂNSITO
CARTEIRA NACIONAL DE HABILITAÇÃO

PE

NOME
TARCISO DANIEL DE ARAUJO

DOC. IDENTIDADE / ÓRG. EMISSOR / UF
7904259 SDS PE

CPF
089.990.094-16

DATA NASCIMENTO
01/11/1988

FILIAÇÃO
DANIEL FORTUNATO DE AR
AUJO
SEVERINA MARIA DE ARAU
JO

PERMISSÃO

ACC

CAT. HAB.
AB

Nº REGISTRO
04553360214

VALIDADE
19/11/2023

1ª HABILITAÇÃO
22/01/2009

VÁLIDA EM TODO O TERRITÓRIO NACIONAL
1754097649

OBSERVAÇÕES
EAR

ASSINATURA DO PORTADOR

LOCAL
LIMOEIRO, PE

DATA EMISSÃO
19/11/2018

Charles Andrews Sousa Ribeiro
Diretor Presidente
ASSINATURA DO EMISSOR

61801074651
PE088902629

PERNAMBUCO

PROIBIDO PLASTIFICAR
1754097649

GOVERNO MUNICIPAL DE FEIRA NOVA
Rua Urbano Barbosa, s/n - Centro
CEP: 55.715-000 | CNPJ: 11.097.243/0001-06
Fone: (81) 3645.1156 | (81) 3645.1188

PREFEITURA MUNICIPAL DE FEIRA NOVA - PE
FLS
321

DOCUMENTOS CRLV

REPÚBLICA FEDERATIVA DO BRASIL

gov.br

PREFEITURA MUNICIPAL DE FEIRA NOVA - PE
FLS 322

DETRAN - PE

CERTIFICADO DE REGISTRO E LICENCIAMENTO DE VEÍCULO - DIGITAL

CÓDIGO RENAVAM	
01144340966	
PLACA	EXERCÍCIO
PCM4724	2021
ANO FABRICAÇÃO	ANO MODELO
2016	2017
NÚMERO DO CRV	
***	

Valide este QRCode com app Vio

CATEGORIA	CAPACIDADE
OFICIAL	*.*

POTÊNCIA/CILINDRADA	PESO BRUTO TOTAL
160CV/3800	8.15

MOTOR	CMT	EIXOS	LOTAÇÃO
36547616	11.0	2	32P

CARROCERIA

NãO APLICAVEL

NOME

PREFEITURA MUNICIPAL DE FEIRA NOVA

CPF / CNPJ

11.097.243/0001-06

CÓDIGO DE SEGURANÇA DO CLA	CAT
05569884541	***

LOCAL	DATA
FEIRA NOVA PE	03/02/2021

ASSINADO DIGITALMENTE PELO DETRAN

MARCA / MODELO / VERSÃO

VW/MASCA GRANMICRO E O

ESPÉCIE / TIPO

PASSAGEIRO ONIBUS

PLACA ANTERIOR / UF	CHASSI
*******/**	9532M52P4HR707898

COR PREDOMINANTE	COMBUSTÍVEL
BRANCA	DIESEL

DADOS DO SEGURO DPVAT

CAT. TARIF	DATA DE QUITAÇÃO	PAGAMENTO
*	*	☐ COTA ÚNICA ☐ PARCELADO

REPASSE OBRIGATÓRIO AO FUNDO NACIONAL DE SAÚDE (R$)	CUSTO DO BILHETE (R$)	CUSTO EFETIVO DO SEGURO (R$)
*	*	*

REPASSE OBRIGATÓRIO AO DEPARTAMENTO NACIONAL DE TRÂNSITO (R$)	VALOR DO IOF (R$)	VALOR TOTAL A SER PAGO PELO SEGURADO (R$)
*	*	*

OBSERVAÇÕES DO VEÍCULO

SEM RESERVA

INFORMAÇÕES DO SEGURO DPVAT

MENSAGENS DENATRAN

CARTEIRA DIGITAL DE TRÂNSITO

Para sua comodidade, você pode acessar este documento diretamente pelo seu celular. Baixe o aplicativo **Carteira Digital de Trânsito - CDT** e tenha acesso ao licenciamento de seu veículo além de muitas outras funcionalidades.

Com a Carteira Digital de Trânsito - CDT você pode:

- Consultar suas infrações e pagar multas com desconto
- Acessar a versão digital da CNH [illegible]
- Acessar a versão digital deste licenciamento (CRV Digital)
- Compartilhar o licenciamento com Me Speciosa
- Indicar o principal condutor
- Receber avisos de recall

DENATRAN

Baixe agora a Carteira Digital de Trânsito - CDT nas lojas Google Play ou App Store e tenha na palma de sua mão todos os documentos para você conduzir seu veículo com tranquilidade e segurança!

PREFEITURA MUNICIPAL DE FEIRA NOVA - PE
FLS
323

DETRAN	85830000001-7 26610104140-9 22304230140-0 02318240707-0

ÓRGÃO RECEBEDOR	CÓDIGO CORRETOR SUSEP	PARCELA	VENCIMENTO
DETRAN		ÚNICA	[illegible]

PLACA	RENAVAM	CHASSI	TRANSMISSÃO	CÓDIGO SEGURO	AGÊNCIA / CÓDIGO
[illegible]	[illegible]	[illegible]	[illegible]	[illegible]	[illegible]

PROPRIETÁRIO
[illegible] PREFEITURA MUNICIPAL DE FEIRA NOVA

NOSSO NÚMERO
[illegible]

DISCRIMINAÇÃO DOS DÉBITOS

LICENCIAMENTO [illegible] 126.61

PRÊMIO / LÍQUIDO
[illegible]
ISSUEL
[illegible]
PRÊMIO TOTAL
[illegible]
MORA / MULTA
[illegible]
OUTROS ACRESCIMOS
[illegible]
VALOR COBRADO
126.61

OBSERVAÇÕES

PAGAVEL NOS BANCOS CREDENCIADOS: BANCO DO BRASIL (EXCETO SUCHE DE CAIXAS), CEF, LOTERICAS, BRADESCO, SANTANDER

ONLINE PARA TODOS OS DÉBITOS: ITAU (ONLINE, EXCETO IPVA), BAIXA EM ATÉ TRÊS DIAS ÚTEIS

SR. CAIXA: NÃO RECEBER VALORES PARCIAIS E NEM APOS 14/02/2023 (DESC. DE 0% JÁ INCLUÍDO)

INTERNET USUÁRIO

DETRAN	85830000001-7 26610104140-9 22304230140-0 02318240707-0

ÓRGÃO RECEBEDOR	CÓDIGO CORRETOR SUSEP	PARCELA	VENCIMENTO
DETRAN		ÚNICA	[illegible]

PLACA	RENAVAM	CHASSI	TRANSMISSÃO	CÓDIGO SEGURO	AGÊNCIA / CÓDIGO
[illegible]	[illegible]	[illegible]	[illegible]	[illegible]	[illegible]

PROPRIETÁRIO
[illegible] PREFEITURA MUNICIPAL DE FEIRA NOVA

NOSSO NÚMERO
[illegible]

DISCRIMINAÇÃO DOS DÉBITOS

LICENCIAMENTO [illegible] 126.61

PRÊMIO / LÍQUIDO
[illegible]
ISSUEL
[illegible]
PRÊMIO TOTAL
[illegible]
MORA / MULTA
[illegible]
OUTROS ACRESCIMOS
[illegible]
VALOR COBRADO
126.61

OBSERVAÇÕES

PAGAVEL NOS BANCOS CREDENCIADOS: BANCO DO BRASIL (EXCETO SUCHE DE CAIXAS), CEF, LOTERICAS, BRADESCO, SANTANDER

ONLINE PARA TODOS OS DÉBITOS: ITAU (ONLINE, EXCETO IPVA), BAIXA EM ATÉ TRÊS DIAS ÚTEIS

SR. CAIXA: NÃO RECEBER VALORES PARCIAIS E NEM APOS 14/02/2023 (DESC. DE 0% JÁ INCLUÍDO)

INTERNET USUÁRIO

CÓDIGO DE BARRAS

Faz um PIX

Pagamento de outros convênios

PREFEITURA MUNICIPAL DE FEIRA NOVA - PE
FLS
324

SISBB - SISTEMA DE INFORMACOES BANCO DO BRASIL
02/02/2023 - AUTO-ATENDIMENTO - 11.16.07
1360901360

COMPROVANTE DE AGENDAMENTO

CLIENTE: PM FEIRA NOVA-QSE
AGENCIA: 1360-9 CONTA: 8.994-X
EFETUADO POR: DANILSON C GONZAGA

Convenio DEPTO ESTADUAL-DETRAN PE
Codigo de Barras 85830000001-7 26610104140-9
22304230140-0 02318240707-0
Data do pagamento 02/02/2023
Valor em Dinheiro 126,61
Valor em Cheque 0,00
Valor Total 126,61
Pagamento agendado.
Atencão: Esta transação está sujeita a avaliação de segurança e será processada após análise.
O comprovante definitivo somente sera emitido apos a quitacao.

Assinada por	JB491958 ONEIDE HERCULANO DE PAIVA	02/02/2023 11:14:30
	JB491891 DANILSON CANDIDO GONZAGA	02/02/2023 11:16:07

Transação efetuada com sucesso

Transação efetuada com sucesso por JB491891 DANILSON CANDIDO GONZAGA

REPÚBLICA FEDERATIVA DO BRASIL
MINISTÉRIO DA INFRAESTRUTURA
DEPARTAMENTO NACIONAL DE TRÂNSITO - DENATRAN

gov.br

PREFEITURA MUNICIPAL DE FEIRA NOVA - PE
FLS 325

DETRAN- PE

CERTIFICADO DE REGISTRO E LICENCIAMENTO DE VEÍCULO - DIGITAL

CÓDIGO RENAVAM	
01187795914	
PLACA	EXERCÍCIO
PDE6687	2021
ANO FABRICAÇÃO	ANO MODELO
2019	2019
NÚMERO DO CRV	
***	

Valide este QRCode com app Vio

CATEGORIA	CAPACIDADE
OFICIAL	*.*
POTÊNCIA/CILINDRADA	PESO BRUTO TOTAL
152CV/****	8.5

MOTOR	CMT	EIXOS	LOTAÇÃO
36638020	8.5	2	32P

CARROCERIA
TRANSPORTE DE ESCOLARES

NOME
PREFEITURA MUNICIPAL DE FEIRA NOVA

CPF / CNPJ
11.097.243/0001-06

CÓDIGO DE SEGURANÇA DO CLA	CAT
74010554043	***

LOCAL	DATA
FEIRA NOVA PE	03/02/2021

ASSINADO DIGITALMENTE PELO DETRAN

MARCA / MODELO / VERSÃO
MPOLO/VOLARE V8L 4X4 EO

ESPÉCIE / TIPO
PASSAGEIRO ONIBUS

PLACA ANTERIOR / UF	CHASSI
*******/**	93PB58M10KC098835
COR PREDOMINANTE	COMBUSTÍVEL
AMARELA	DIESEL

DADOS DO SEGURO DPVAT

CAT. TARIF	DATA DE QUITAÇÃO	PAGAMENTO
*	*	☐ COTA ÚNICA ☐ PARCELADO

REPASSE OBRIGATÓRIO AO FUNDO NACIONAL DE SAÚDE (R$)	CUSTO DO BILHETE (R$)	CUSTO EFETIVO DO SEGURO (R$)
*	*	*
REPASSE OBRIGATÓRIO AO DEPARTAMENTO NACIONAL DE TRÂNSITO (R$)	VALOR DO IOF (R$)	VALOR TOTAL A SER PAGO PELO SEGURADO (R$)
*	*	*

OBSERVAÇÕES DO VEÍCULO

SEM RESERVA

INFORMAÇÕES DO SEGURO DPVAT

MENSAGENS DENATRAN

CARTEIRA DIGITAL DE TRÂNSITO

DENATRAN

Para sua comodidade, você pode acessar este documento diretamente pelo seu celular. Baixe o aplicativo **Carteira Digital de Trânsito - CDT** e tenha acesso ao licenciamento de seu veículo além de muitas outras funcionalidades.
Com a Carteira Digital de Trânsito - CDT você pode:

- Consultar suas infrações e pagar multas com desconto
- Acessar a versão digital da CNH *(para CNHs emitidas após 05/2017)*
- Acessar a versão digital deste Licenciamento *(CRLV Digital)*
- Compartilhar o licenciamento com até 5 pessoas
- Indicar o principal condutor
- Receber aviso de recall

Google Play

App Store

Baixe agora a Carteira Digital de Trânsito - CDT nas lojas Google Play ou App Store e tenha na palma de sua mão todos os documentos para você conduzir seu veículo com tranquilidade e segurança!

PREFEITURA NOVA - PE FLS 326

COTA UNICA IPVA/ 1ª COTA IPVA	2ª COTA IPVA
AUTENTICAÇÃO MECÂNICA	AUTENTICAÇÃO MECÂNICA

GOVERNO DO ESTADO DE PERNAMBUCO
DEPARTAMENTO ESTADUAL DE TRÂNSITO - SECRETARIA DA FAZENDA
IPVA E LICENCIAMENTO ANUAL DE VEÍCULOS USADOS - 2023

Emissão: 31/01/2023 08:36:55

PLACA	PROPRIETÁRIO (CONFIRA OS DADOS ANTES DE PAGAR)	CPF / CNPJ
PDE6687	PREFEITURA MUNICIPAL DE FEIRA NOVA	11097243000106

RENAVAM	ANO FABR.	CHASSI	MARCA/ MODELO
1187795914	2019	93PB58M10KC098835	MPOLO/VOLARE V8L 4X4 EO

3ª COTA IPVA	DPVAT ANTERIOR
AUTENTICAÇÃO MECÂNICA	AUTENTICAÇÃO MECÂNICA

INSTRUÇÕES DE PAGAMENTO

PAGÁVEL NOS BANCOS CREDENCIADOS: BANCO DO BRASIL (EXCETO GUICHÊ DE CAIXA), CEF, LOTÉRICAS, BRADESCO E SANTANDER.
ONLINE PARA TODOS OS DÉBITOS: ITAÚ (ONLINE, EXCETO IPVA - BAIXA EM ATÉ TRÊS DIAS ÚTEIS).
APÓS O PAGAMENTO DOS DÉBITOS DE EXERCÍCIOS ANTERIORES, COMPARECER EM QUALQUER UM DOS PONTOS DE ATENDIMENTO DO DETRAN-PE PARA RECEBER O CRLV DO EXERCÍCIO.

DPVAT	ÓRGÃO DE TRÂNSITO DE PERNAMBUCO
AUTENTICAÇÃO MECÂNICA	AUTENTICAÇÃO MECÂNICA

3ª COTA IPVA
2ª COTA IPVA
1ª COTA IPVA
ÚNICA IPVA

ÚNICA DPVAT
ÓRG. TRÂNSITO DE PERNAMBUCO 42301309224124070 2
ÚNICA DPVAT ANTERIOR

ÓRGÃOS DE TRÂNSITO DO ESTADO DE PERNAMBUCO - TAXAS DE LICENCIAMENTO E RECEITAS DELEGADAS — TAXAS DE LICENCIAMENTO

PLACA	VALOR 2023	VALOR EXERC. ANTERIOR	VENCIMENTO	VALOR TOTAL
PDE6687	126,61	0	24/02/2023	126,61

85840000001-9 26610104240-5 22304230130-2 02241240702-8

AUTENTICAÇÃO

CÓDIGO DE BARRAS

Faz um pix

Pagamento de outros convênios

PREFEITURA MUNICIPAL DE FEIRA NOVA - PE
FLS
327

```
 SISBB  -  SISTEMA DE INFORMACOES BANCO DO BRASIL
02/02/2023  -   AUTO-ATENDIMENTO    -   11.15.42
1360901360

            COMPROVANTE DE AGENDAMENTO

CLIENTE: PM FEIRA NOVA-QSE
AGENCIA: 1360-9     CONTA:          8.994-X
EFETUADO POR: DANILSON C GONZAGA
================================================
Convenio  DEPTO ESTADUAL-DETRAN PE
Codigo de Barras   85840000001-9   26610104240-5
                   22304230130-2   02241240702-8
Data do pagamento                     02/02/2023
Valor em Dinheiro                         126,61
Valor em Cheque                             0,00
Valor Total                               126,61
Pagamento agendado.
Atenção: Esta transação está sujeita a avaliação
de segurança e será processada após análise.
O comprovante definitivo somente sera emitido
apos a quitacao.
```

Assinada por	JB491958 ONEIDE HERCULANO DE PAIVA	02/02/2023 11:02:25
	JB491891 DANILSON CANDIDO GONZAGA	02/02/2023 11:15:42

Transação efetuada com sucesso.

Transação efetuada com sucesso por JB491891 DANILSON CANDIDO GONZAGA.

REPÚBLICA FEDERATIVA DO BRASIL

govbr

PREFEITURA MUNICIPAL DE FEIRA NOVA - PE
FLS
328

DETRAN PE

CERTIFICADO DE REGISTRO E LICENCIAMENTO DE VEÍCULO - DIGITAL

CÓDIGO RENAVAM
01267273663

PLACA
QYW4D51

EXERCÍCIO
2021

ANO FABRICAÇÃO
2021

ANO MODELO
2022

NÚMERO DO CRV
213143331194

Valide este QRCode com app Vio

CÓDIGO DE SEGURANÇA DO CLA
64340401606

CAT
***

MARCA / MODELO / VERSÃO
AGRALE/MARRUA AM200 MO

ESPÉCIE / TIPO
PASSAGEIRO MICROONIBUS

PLACA ANTERIOR / UF
*******/**

CHASSI
9BYM85A6CNC000073

COR PREDOMINANTE
AMARELA

COMBUSTÍVEL
DIESEL

CATEGORIA
OFICIAL

CAPACIDADE
.

POTÊNCIA/CILINDRADA
150CV/2800

PESO BRUTO TOTAL
4.3

MOTOR
36707874

CMT
8.1

EIXOS
2

LOTAÇÃO
14P

CARROCERIA
NÃO APLICAVEL

NOME
PREFEITURA MUNICIPAL DE FEIRA NOVA

CPF / CNPJ
11.097.243/0001-06

LOCAL
FEIRA NOVA PE

DATA
23/06/2021

ASSINADO DIGITALMENTE PELO DETRAN

DADOS DO SEGURO DPVAT

CAT. TARIF	DATA DE QUITAÇÃO	PAGAMENTO
*	*	☐ COTA ÚNICA ☐ PARCELADO

REPASSE OBRIGATÓRIO AO FUNDO NACIONAL DE SAÚDE (R$)	CUSTO DO BILHETE (R$)	CUSTO EFETIVO DO SEGURO (R$)
*	*	*

REPASSE OBRIGATÓRIO AO DEPARTAMENTO NACIONAL DE TRÂNSITO (R$)	VALOR DO IOF (R$)	VALOR TOTAL A SER PAGO PELO SEGURADO (R$)
*	*	*

OBSERVAÇÕES DO VEÍCULO

SEM RESERVA

INFORMAÇÕES DO SEGURO DPVAT

MENSAGENS DENATRAN

CARTEIRA DIGITAL DE TRÂNSITO

DENATRAN

Baixe agora a Carteira Digital de Trânsito - CDT nas lojas Google Play ou App Store e tenha na palma de sua mão todos os documentos para você conduzir seu veículo com tranquilidade e segurança!

Google Play

App Store

PREFEITURA FLS 329 NOVA

COTA ÚNICA IPVA/ 1ª COTA IPVA	2ª COTA IPVA
AUTENTICAÇÃO MECÂNICA	AUTENTICAÇÃO MECÂNICA

GOVERNO DO ESTADO DE PERNAMBUCO
DEPARTAMENTO ESTADUAL DE TRÂNSITO - SECRETARIA DA FAZENDA
IPVA E LICENCIAMENTO ANUAL DE VEÍCULOS USADOS - 2023

Emissão: 31/01/2023 09:35:13

PLACA	PROPRIETÁRIO (CONFIRA OS DADOS ANTES DE PAGAR)	CPF/CNPJ
QYW4D51	PREFEITURA MUNICIPAL DE FEIRA NOVA	11097243000106

RENAVAM	ANO FABR.	CHASSI	MARCA/MODELO
1267273663	2021	9BYM85A6CNC000073	AGRALE/MARRUA AM200 MO

3ª COTA IPVA	DPVAT ANTERIOR
AUTENTICAÇÃO MECÂNICA	AUTENTICAÇÃO MECÂNICA

INSTRUÇÕES DE PAGAMENTO
PAGÁVEL NOS BANCOS CREDENCIADOS: BANCO DO BRASIL (EXCETO GUICHÊ DE CAIXA), CEF, LOTÉRICAS, BRADESCO E SANTANDER
(ONLINE PARA TODOS OS DÉBITOS), ITAÚ (ONLINE, EXCETO IPVA - BAIXA EM ATÉ TRÊS DIAS ÚTEIS)
APÓS O PAGAMENTO DOS DÉBITOS DE EXERCÍCIOS ANTERIORES, COMPARECER EM QUALQUER UM DOS PONTOS DE ATENDIMENTO DO DETRAN-PE PARA RECEBER O CRLV DO EXERCÍCIO.

DPVAT	ÓRGÃO DE TRÂNSITO DE PERNAMBUCO
AUTENTICAÇÃO MECÂNICA	AUTENTICAÇÃO MECÂNICA

3ª COTA IPVA
2ª COTA IPVA
1ª COTA IPVA
ÚNICA IPVA

ÚNICA DPVAT
ÓRG. TRÂNSITO DE PERNAMBUCO 42301300225524072 6
ÚNICA DPVAT ANTERIOR

ÓRGÃOS DE TRÂNSITO DO ESTADO DE PERNAMBUCO - TAXAS DE LICENCIAMENTO E RECEITAS DELEGADAS — TAXAS DE LICENCIAMENTO

PLACA	VALOR 2023	VALOR EXERC. ANTERIOR	VENCIMENTO	VALOR TOTAL
QYW4D51	126,61	0	08/02/2023	126,61

85850000001-0 26610104080-1 22304230130-2 02255240726-8

AUTENTICAÇÃO

CÓDIGO DE BARRAS

Faz um pix

PREFEITURA MUNICIPAL DE FEIRA NOVA - PE
FLS
339

Pagamento de outros convênios

```
 SISBB  -  SISTEMA DE INFORMACOES BANCO DO BRASIL
02/02/2023  -   AUTO-ATENDIMENTO    -   11.15.42
1360901360

            COMPROVANTE DE AGENDAMENTO

CLIENTE: PM FEIRA NOVA-QSE
AGENCIA: 1360-9     CONTA:          8.994-X
EFETUADO POR: DANILSON C GONZAGA
================================================
Convenio  DEPTO ESTADUAL-DETRAN PE
Codigo de Barras    85850000001-0   26610104080-1
                    22304230130-2   02255240726-8
Data do pagamento                      02/02/2023
Valor em Dinheiro                          126,61
Valor em Cheque                              0,00
Valor Total                                126,61
Pagamento agendado.
Atenção: Esta transação está sujeita a avaliação
de segurança e será processada após análise.
O comprovante definitivo somente sera emitido
apos a quitacao.
```

Assinada por	JB491958 ONEIDE HERCULANO DE PAIVA	02/02/2023 11:04:07
	JB491891 DANILSON CANDIDO GONZAGA	02/02/2023 11:15:42

Transação efetuada com sucesso

Transação efetuada com sucesso por JB491891 DANILSON CANDIDO GONZAGA

REPÚBLICA FEDERATIVA DO BRASIL
MINISTÉRIO DA INFRAESTRUTURA
DEPARTAMENTO NACIONAL DE TRÂNSITO - DENATRAN

gov.br

PREFEITURA MUNICIPAL DE FEIRA NOVA - PE
FLS
331

DETRAN - PE

CERTIFICADO DE REGISTRO E LICENCIAMENTO DE VEÍCULO - DIGITAL

CÓDIGO RENAVAM
01261427529

PLACA
QYU0G85

EXERCÍCIO
2021

ANO FABRICAÇÃO
2021

ANO MODELO
2021

NÚMERO DO CRV
213097482121

Valide este QRCode com app Vio

CÓDIGO DE SEGURANÇA DO CLA
98164011306

CAT
****

MARCA / MODELO / VERSÃO
IVECO/BUS 10-190E

ESPÉCIE / TIPO
PASSAGEIRO ONIBUS

PLACA ANTERIOR / UF
*********/****

CHASSI
93ZK01BDZM8941714

COR PREDOMINANTE
AMARELA

COMBUSTÍVEL
DIESEL

CATEGORIA
OFICIAL

CAPACIDADE
.

POTÊNCIA/CILINDRADA
190CV/****

PESO BRUTO TOTAL
10.5

MOTOR	CMT	EIXOS	LOTAÇÃO
F4HE3481B*6225458*	13.0	2	45P

CARROCERIA
TRANSPORTE DE ESCOLARES

NOME
PREFEITURA MUNICIPAL DE FEIRA NOVA

CPF / CNPJ
11.097.243/0001-06

LOCAL
FEIRA NOVA PE

DATA
29/04/2021

ASSINADO DIGITALMENTE PELO DETRAN

DADOS DO SEGURO DPVAT

CAT. TARIF	DATA DE QUITAÇÃO	PAGAMENTO
*	*	___ COTA ÚNICA ___ PARCELADO

REPASSE OBRIGATÓRIO AO FUNDO NACIONAL DE SAÚDE (R$)	CUSTO DO BILHETE (R$)	CUSTO EFETIVO DO SEGURO (R$)
*	*	*

REPASSE OBRIGATÓRIO AO DEPARTAMENTO NACIONAL DE TRÂNSITO (R$)	VALOR DO IOF (R$)	VALOR TOTAL A SER PAGO PELO SEGURADO (R$)
*	*	*

OBSERVAÇÕES DO VEÍCULO

SEM RESERVA

INFORMAÇÕES DO SEGURO DPVAT

MENSAGENS DENATRAN

COTA ÚNICA/IPVA/ 1ª COTA IPVA	2ª COTA IPVA
AUTENTICAÇÃO MECÂNICA	AUTENTICAÇÃO MECÂNICA

PREFEITURA MUNICIPAL DE FEIRA NOVA - PE

FLS

332

GOVERNO DO ESTADO DE PERNAMBUCO
DEPARTAMENTO ESTADUAL DE TRÂNSITO - SECRETARIA DA FAZENDA
IPVA E LICENCIAMENTO ANUAL DE VEÍCULOS USADOS - 2023

Emissão: 31/01/2023 09:17:02

PLACA	PROPRIETÁRIO (CONFIRA OS DADOS ANTES DE PAGAR)	CPF/CNPJ
QYU0G85	PREFEITURA MUNICIPAL DE FEIRA NOVA	11097243000106

RENAVAM	ANO FABR.	CHASSI	MARCA/MODELO
1261427529	2021	93ZK01BDZM8941714	IVECO/BUS 10-190E

3ª COTA IPVA	DPVAT ANTERIOR
AUTENTICAÇÃO MECÂNICA	AUTENTICAÇÃO MECÂNICA

INSTRUÇÕES DE PAGAMENTO

PAGÁVEL NOS BANCOS CREDENCIADOS: BANCO DO BRASIL (EXCETO GUICHÊ DE CAIXAS), CEF, LOTÉRICAS, BRADESCO E SANTANDER
(ONLINE PARA TODOS OS DÉBITOS) ITAÚ (ONLINE, EXCETO IPVA - BAIXA EM ATÉ TRÊS DIAS ÚTEIS)
APÓS O PAGAMENTO DOS DÉBITOS DE EXERCÍCIOS ANTERIORES, COMPARECER EM QUALQUER UM DOS PONTOS DE ATENDIMENTO DO DETRAN-PE PARA RECEBER O CRLV DO EXERCÍCIO

DPVAT	ÓRGÃO DE TRÂNSITO DE PERNAMBUCO
AUTENTICAÇÃO MECÂNICA	AUTENTICAÇÃO MECÂNICA

3ª COTA IPVA
2ª COTA IPVA
1ª COTA IPVA
ÚNICA IPVA

ÚNICA DPVAT
ÓRG. TRÂNSITO DE PERNAMBUCO 42301500238224075 0
ÚNICA DPVAT ANTERIOR

ÓRGÃOS DE TRÂNSITO DO ESTADO DE PERNAMBUCO - TAXAS DE LICENCIAMENTO E RECEITAS DELEGADAS

TAXAS DE LICENCIAMENTO

PLACA	VALOR 2023	VALOR EXERC. ANTERIOR	VENCIMENTO	VALOR TOTAL
QYU0G85	126,61	0	17/02/2023	126,61

85890000001-8 26610104170-0 22304230150-7 02382240750-6

AUTENTICAÇÃO

CÓDIGO DE BARRAS

Faz um pix

Pagamento de outros convênios

```
 SISBB  -  SISTEMA DE INFORMACOES BANCO DO BRASIL
02/02/2023  -   AUTO-ATENDIMENTO    -   11.15.43
1360901360

            COMPROVANTE DE AGENDAMENTO

CLIENTE: PM FEIRA NOVA-QSE
AGENCIA: 1360-9     CONTA:          8.994-X
EFETUADO POR: DANILSON C GONZAGA
================================================
Convenio  DEPTO ESTADUAL-DETRAN PE
Codigo de Barras    85890000001-8   26610104170-0
                    22304230150-7   02382240750-6
Data do pagamento                      02/02/2023
Valor em Dinheiro                          126,61
Valor em Cheque                              0,00
Valor Total                                126,61
Pagamento agendado.
Atenção: Esta transação está sujeita a avaliação
de segurança e será processada após análise.
O comprovante definitivo somente sera emitido
apos a quitacao.
```

Assinada por	JB491958 ONEIDE HERCULANO DE PAIVA	02/02/2023 11:04:56
	JB491891 DANILSON CANDIDO GONZAGA	02/02/2023 11:15:42

Transação efetuada com sucesso.

Transação efetuada com sucesso por: JB491891 DANILSON CANDIDO GONZAGA.

REPUBLICA FEDERATIVA DO BRASIL

gov.br

PREFEITURA MUNICIPAL DE FEIRA NOVA - PE
FLS
339

CERTIFICADO DE REGISTRO E LICENCIAMENTO DE VEICULO - DIGITAL

OFICIAL

01250890087

190CV/**** 10.5

QYQ2H65 2021

F4HE3481B*6218655* 13.0 2 45P

2020 2021

TRANSPORTE DE ESCOLARES

213099841579

PREFEITURA MUNICIPAL DE FEIRA NOVA

11.097.243/0001-06

14188617112 ***

FEIRA NOVA PE 03/05/2021

IVECO/BUS 10-190E

DADOS DO SEGURO DPVAT

PASSAGEIRO ONIBUS

*******/** 93ZK01BDZM8939708

AMARELA DIESEL

OBSERVAÇÕES DO VEICULO

SEM RESERVA

INFORMAÇÕES DO SEGURO DPVAT

MENSAGENS DENATRAN

CARTEIRA DIGITAL DE TRÂNSITO

COTA ÚNICA IPVA/ 1ª COTA IPVA	2ª COTA IPVA
AUTENTICAÇÃO MECÂNICA	AUTENTICAÇÃO MECÂNICA

PREFEITURA MUNICIPAL DE FEIRA NOVA - PE
FLS
335

GOVERNO DO ESTADO DE PERNAMBUCO
DEPARTAMENTO ESTADUAL DE TRÂNSITO - SECRETARIA DA FAZENDA
IPVA E LICENCIAMENTO ANUAL DE VEÍCULOS USADOS - 2023

Emissão: 31/01/2023 09:15:35

PLACA	PROPRIETÁRIO (CONFIRA OS DADOS ANTES DE PAGAR)	CPF/CNPJ
QYQ2H65	PREFEITURA MUNICIPAL DE FEIRA NOVA	11097243000106

RENAVAM	ANO FABR.	CHASSI	MARCA/MODELO
1250890087	2020	93ZK01BDZM8939708	IVECO/BUS 10-190E

3ª COTA IPVA	DPVAT ANTERIOR
AUTENTICAÇÃO MECÂNICA	AUTENTICAÇÃO MECÂNICA

INSTRUÇÕES DE PAGAMENTO
PAGÁVEL NOS BANCOS CREDENCIADOS: BANCO DO BRASIL (EXCETO GUICHÊ DE CAIXAS), CEF, LOTÉRICAS, BRADESCO E SANTANDER.
ONLINE PARA TODOS OS DÉBITOS: ITAÚ ONLINE, EXCETO IPVA: BAIXA EM ATÉ TRÊS DIAS ÚTEIS.
APÓS O PAGAMENTO DOS DÉBITOS DE EXERCÍCIOS ANTERIORES, COMPARECER EM QUALQUER UM DOS PONTOS DE ATENDIMENTO DO DETRAN-PE PARA RECEBER O CRLV DO EXERCÍCIO.

DPVAT	ÓRGÃO DE TRÂNSITO DE PERNAMBUCO
AUTENTICAÇÃO MECÂNICA	AUTENTICAÇÃO MECÂNICA

3ª COTA IPVA
2ª COTA IPVA
1ª COTA IPVA
ÚNICA IPVA

ÚNICA DPVAT
ÓRG. TRÂNSITO DE PERNAMBUCO 42301700229124074-0
ÚNICA DPVAT ANTERIOR

ÓRGÃOS DE TRÂNSITO DO ESTADO DE PERNAMBUCO - TAXAS DE LICENCIAMENTO E RECEITAS DELEGADAS — TAXAS DE LICENCIAMENTO

PLACA	VALOR 2023	VALOR EXERC. ANTERIOR	VENCIMENTO	VALOR TOTAL
QYQ2H65	126,61	0	17/02/2023	126,61

85810000001-3 26610104170-0 22304230170-1 02291240740-0

CÓDIGO DE BARRAS

AUTENTICAÇÃO

Faz um pix

Pagamento de outros convênios

```
 SISBB  -  SISTEMA DE INFORMACOES BANCO DO BRASIL
02/02/2023  -   AUTO-ATENDIMENTO    -   11.15.43
1360901360

            COMPROVANTE DE AGENDAMENTO

CLIENTE: PM FEIRA NOVA-QSE
AGENCIA: 1360-9     CONTA:          8.994-X
EFETUADO POR: DANILSON C GONZAGA
================================================
Convenio  DEPTO ESTADUAL-DETRAN PE
Codigo de Barras    85810000001-3   26610104170-0
                    22304230170-1   02291240740-0
Data do pagamento                      02/02/2023
Valor em Dinheiro                          126,61
Valor em Cheque                              0,00
Valor Total                                126,61
Pagamento agendado.
Atenção: Esta transação está sujeita a avaliação
de segurança e será processada após análise.
O comprovante definitivo somente sera emitido
apos a quitacao.
```

Assinada por	JB491958 ONEIDE HERCULANO DE PAIVA	02/02/2023 11:05:24
	JB491891 DANILSON CANDIDO GONZAGA	02/02/2023 11:15:42

Transação efetuada com sucesso

Transação efetuada com sucesso por: JB491891 DANILSON CANDIDO GONZAGA.

REPÚBLICA FEDERATIVA DO BRASIL
MINISTÉRIO DA INFRAESTRUTURA
DEPARTAMENTO NACIONAL DE TRÂNSITO - DENATRAN

gov.br

PREFEITURA MUNICIPAL DE FEIRA NOVA - PE
FLS 337

DETRAN - PE

CERTIFICADO DE REGISTRO E LICENCIAMENTO DE VEÍCULO - DIGITAL

CÓDIGO RENAVAM
00565781820

PLACA
PGP7746

EXERCÍCIO
2021

ANO FABRICAÇÃO
2013

ANO MODELO
2013

NÚMERO DO CRV
***

Valide este QRCode com app Vio

CÓDIGO DE SEGURANÇA DO CLA
15004130351

CAT
***

MARCA / MODELO / VERSÃO
MARCOPOLO/VOLARE V8L EM

ESPÉCIE / TIPO
PASSAGEIRO MICROONIBUS

PLACA ANTERIOR / UF
*******/**

CHASSI
93PB55M10DC045916

COR PREDOMINANTE
AMARELA

COMBUSTÍVEL
DIESEL

CATEGORIA
OFICIAL

CAPACIDADE
.

POTÊNCIA/CILINDRADA
152CV/****

PESO BRUTO TOTAL
8.0

MOTOR
89068438

CMT
11.0

EIXOS
2

LOTAÇÃO
16P

CARROCERIA
NÃO APLICAVEL

NOME
PREFEITURA MUNICIPAL DE FEIRA NOVA

CPF / CNPJ
11.097.243/0001-06

LOCAL
FEIRA NOVA PE

DATA
10/04/2021

ASSINADO DIGITALMENTE PELO DETRAN

DADOS DO SEGURO DPVAT

CAT. TARIF	DATA DE QUITAÇÃO	PAGAMENTO
*	*	___ COTA ÚNICA ___ PARCELADO

REPASSE OBRIGATÓRIO AO FUNDO NACIONAL DE SAÚDE (R$)	CUSTO DO BILHETE (R$)	CUSTO EFETIVO DO SEGURO (R$)
*	*	*

REPASSE OBRIGATÓRIO AO DEPARTAMENTO NACIONAL DE TRÂNSITO (R$)	VALOR DO IOF (R$)	VALOR TOTAL A SER PAGO PELO SEGURADO (R$)
*	*	*

OBSERVAÇÕES DO VEÍCULO

SEM RESERVA

INFORMAÇÕES DO SEGURO DPVAT

MENSAGENS DENATRAN

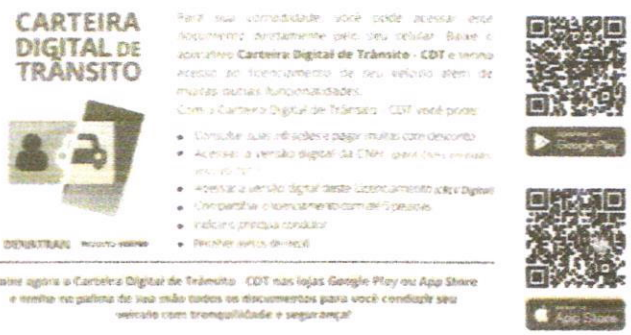

COTA ÚNICA IPVA/ 1ª COTA IPVA	2ª COTA IPVA
AUTENTICAÇÃO MECÂNICA	AUTENTICAÇÃO MECÂNICA

PREFEITURA MUNICIPAL DE FEIRA NOVA - PE

FLS 353

GOVERNO DO ESTADO DE PERNAMBUCO
DEPARTAMENTO ESTADUAL DE TRÂNSITO - SECRETARIA DA FAZENDA
IPVA E LICENCIAMENTO ANUAL DE VEÍCULOS USADOS - 2023

Emissão: 31/01/2023 09:13:43

PLACA	PROPRIETÁRIO (CONFIRA OS DADOS ANTES DE PAGAR)	CPF/CNPJ
PGP7746	PREFEITURA MUNICIPAL DE FEIRA NOVA	11097243000106

RENAVAM	ANO FABR	CHASSI	MARCA/MODELO
565781820	2013	93PB55M10DC045916	MARCOPOLO/VOLARE V8L EM

3ª COTA IPVA	DPVAT ANTERIOR
AUTENTICAÇÃO MECÂNICA	AUTENTICAÇÃO MECÂNICA

INSTRUÇÕES DE PAGAMENTO
PAGÁVEL NOS BANCOS CREDENCIADOS: BANCO DO BRASIL (EXCETO GUICHÊ DE CAIXAS), CEF, LOTÉRICAS, BRADESCO E SANTANDER.
ONLINE PARA TODOS OS DÉBITOS), ITAÚ ONLINE (EXCETO IPVA), BAIXA EM ATÉ TRÊS DIAS ÚTEIS.
APÓS O PAGAMENTO DOS DÉBITOS DE EXERCÍCIOS ANTERIORES, COMPARECER EM QUALQUER UM DOS PONTOS DE ATENDIMENTO DO DETRAN/PE PARA RECEBER O CRLV DO EXERCÍCIO.

DPVAT	ÓRGÃO DE TRÂNSITO DE PERNAMBUCO
AUTENTICAÇÃO MECÂNICA	AUTENTICAÇÃO MECÂNICA

3ª COTA IPVA
2ª COTA IPVA
1ª COTA IPVA
ÚNICA IPVA

ÚNICA DPVAT
ÓRG. TRÂNSITO DE PERNAMBUCO: 42301306224724078O
ÚNICA DPVAT ANTERIOR

ÓRGÃOS DE TRÂNSITO DO ESTADO DE PERNAMBUCO - TAXAS DE LICENCIAMENTO E RECEITAS DELEGADAS

TAXAS DE LICENCIAMENTO

PLACA	VALOR 2023	VALOR EXERC. ANTERIOR	VENCIMENTO	VALOR TOTAL
PGP7746	126,61	0	17/02/2023	126,61

85800000001-1 26610104170-0 22304230130-2 02247240780-6

AUTENTICAÇÃO

CÓDIGO DE BARRAS

Faz um pix

Pagamento de outros convênios

PREFEITURA MUNICIPAL DE FEIRA NOVA - PE
FLS
339

```
 SISBB  -  SISTEMA DE INFORMACOES BANCO DO BRASIL
02/02/2023  -   AUTO-ATENDIMENTO    -   11.15.43
1360901360

            COMPROVANTE DE AGENDAMENTO

CLIENTE: PM FEIRA NOVA-QSE
AGENCIA: 1360-9     CONTA:          8.994-X
EFETUADO POR: DANILSON C GONZAGA
================================================
Convenio  DEPTO ESTADUAL-DETRAN PE
Codigo de Barras   858000000001-1   26610104170-0
                   22304230130-2   02247240780-6
Data do pagamento                      02/02/2023
Valor em Dinheiro                          126,61
Valor em Cheque                              0,00
Valor Total                                126,61
Pagamento agendado.
Atenção: Esta transação está sujeita a avaliação
de segurança e será processada após análise.
O comprovante definitivo somente sera emitido
apos a quitacao.
```

Assinada por	JB491958 ONEIDE HERCULANO DE PAIVA	02/02/2023 11:05:45
	JB491891 DANILSON CANDIDO GONZAGA	02/02/2023 11:15:42

Transação efetuada com sucesso

Transação efetuada com sucesso por: JB491891 DANILSON CANDIDO GONZAGA

REPÚBLICA FEDERATIVA DO BRASIL
MINISTÉRIO DA INFRAESTRUTURA
DEPARTAMENTO NACIONAL DE TRÂNSITO - DENATRAN

gov.br

DETRAN- PE

CERTIFICADO DE REGISTRO E LICENCIAMENTO DE VEÍCULO - DIGITAL

CÓDIGO RENAVAM	
00340630540	
PLACA	EXERCÍCIO
PFM3338	2021
ANO FABRICAÇÃO	ANO MODELO
2011	2011

NÚMERO DO CRV
***

Valide este QRCode com app Vio

CÓDIGO DE SEGURANÇA DO CLA	CAT
80810591173	***

MARCA / MODELO / VERSÃO
W/15.190 EOD E.S.ORE

ESPÉCIE / TIPO
PASSAGEIRO ONIBUS

PLACA ANTERIOR / UF	CHASSI
*******/**	9532882W5BR156546

COR PREDOMINANTE	COMBUSTÍVEL
AMARELA	DIESEL

PREFEITURA MUNICIPAL DE FEIRA NOVA - PE
340

CATEGORIA	CAPACIDADE
OFICIAL	*.*

POTÊNCIA/CILINDRADA	PESO BRUTO TOTAL
185CV/4740	15.0

MOTOR	CMT	EIXOS	LOTAÇÃO
D1A059582	22.0	2	59P

CARROCERIA
NÃO APLICAVEL

NOME
FEIRA NOVA PREFEITURA

CPF / CNPJ
11.097.243/0001-06

LOCAL	DATA
FEIRA NOVA PE	03/02/2021

ASSINADO DIGITALMENTE PELO DETRAN

DADOS DO SEGURO DPVAT

CAT. TARIF	DATA DE QUITAÇÃO	PAGAMENTO
*	*	☐ COTA ÚNICA ☐ PARCELADO

REPASSE OBRIGATÓRIO AO FUNDO NACIONAL DE SAÚDE (R$)	CUSTO DO BILHETE (R$)	CUSTO EFETIVO DO SEGURO (R$)
*	*	*

REPASSE OBRIGATÓRIO AO DEPARTAMENTO NACIONAL DE TRÂNSITO (R$)	VALOR DO IOF (R$)	VALOR TOTAL A SER PAGO PELO SEGURADO (R$)
*	*	*

OBSERVAÇÕES DO VEÍCULO

SEM RESERVA

INFORMAÇÕES DO SEGURO DPVAT

MENSAGENS DENATRAN

CARTEIRA DIGITAL DE TRÂNSITO

DENATRAN PRODUTO REGISTRADO

Para sua comodidade, você pode acessar este documento diretamente pelo seu celular. Baixe o aplicativo **Carteira Digital de Trânsito - CDT** e tenha acesso ao licenciamento de seu veículo além de muitas outras funcionalidades.

Com a Carteira Digital de Trânsito - CDT você pode:

- Consultar suas infrações e pagar multas com desconto
- Acessar a versão digital da CNH *(para CNHs emitidas após 29/2/21)*
- Acessar a versão digital deste licenciamento *(CRLV Digital)*
- Compartilhar o licenciamento com até 5 pessoas
- Indicar o principal condutor
- Receber avisos de recall

Google Play

App Store

Baixe agora a Carteira Digital de Trânsito - CDT nas lojas Google Play ou App Store e tenha na palma de sua mão todos os documentos para você conduzir seu veículo com tranquilidade e segurança!

FLS
341

DETRAN

85810000001-3 26610104240-5 22304230160-4 02337240769-1

ÓRGÃO RECEBEDOR DETRAN	CÓDIGO CORRETOR SUSEP	PARCELA ÚNICA	VENCIMENTO 23/02/2023
PLACA / RENAVAM / CHASSI	TRANSMISSÃO	CÓDIGO RENAVAM	AGÊNCIA / CÓDIGO
PRM0D38 / 2[illegible] / 9BWZZZ4WZBR[illegible]	31/01/2023	0	0001-3 / 26610104240-5
PROPRIETÁRIO PORTARIA 006/2023 FERRANOVA PREFEITURA			USO DO BANCO 223042301600 4 02337240769 1
DISCRIMINAÇÃO DOS DÉBITOS			NÚMERO DO DOC. 126
LICENCIAMENTO 2023	126,61		(-) DESCONTO 126
			(+) MORA / MULTA 126
			(+) OUTROS ACRÉSCIMOS 126
			(=) VALOR COBRADO 126,61

OBSERVAÇÕES

PAGAR NOS BANCOS CREDENCIADOS: BANCO DO BRASIL, EXCETO CLIENTE DE CAIXA; CAIXA ECONÔMICA FEDERAL; SANTANDER

ONLINE PARA TODOS OS DÉBITOS, ITAÚ ONLINE EXCETO PIX; PIX ATÉ TRÊS DIAS ÚTEIS

SR. CAIXA NÃO RECEBER VALORES PARCIAIS E NEM APÓS 24/02/2023

(DESC. DECRETO JÁ INCLUÍDO)

INTERNET

USUÁRIO

DETRAN

85810000001-3 26610104240-5 22304230160-4 02337240769-1

ÓRGÃO RECEBEDOR DETRAN	CÓDIGO CORRETOR SUSEP	PARCELA ÚNICA	VENCIMENTO 23/02/2023
PLACA / RENAVAM / CHASSI	TRANSMISSÃO	CÓDIGO RENAVAM	AGÊNCIA / CÓDIGO
PRM0D38 / 2[illegible] / 9BWZZZ4WZBR[illegible]	31/01/2023	0	0001-3 / 26610104240-5
PROPRIETÁRIO PORTARIA 006/2023 FERRANOVA PREFEITURA			USO DO BANCO 223042301600 4 02337240769 1
DISCRIMINAÇÃO DOS DÉBITOS			NÚMERO DO DOC. 126
LICENCIAMENTO 2023	126,61		(-) DESCONTO 126
			(+) MORA / MULTA 126
			(+) OUTROS ACRÉSCIMOS 126
			(=) VALOR COBRADO 126,61

OBSERVAÇÕES

PAGAR NOS BANCOS CREDENCIADOS: BANCO DO BRASIL, EXCETO CLIENTE DE CAIXA; CAIXA ECONÔMICA FEDERAL; SANTANDER

ONLINE PARA TODOS OS DÉBITOS, ITAÚ ONLINE EXCETO PIX; PIX ATÉ TRÊS DIAS ÚTEIS

SR. CAIXA NÃO RECEBER VALORES PARCIAIS E NEM APÓS 24/02/2023

(DESC. DECRETO JÁ INCLUÍDO)

INTERNET

USUÁRIO

CÓDIGO DE BARRAS

PREFEITURA MUNICIPAL DE FEIRA NOVA - PE
FLS
342

Pagamento de outros convênios

SISBB - SISTEMA DE INFORMACOES BANCO DO BRASIL
02/02/2023 - AUTO-ATENDIMENTO - 11.15.43
1360901360

COMPROVANTE DE AGENDAMENTO

CLIENTE: PM FEIRA NOVA-QSE
AGENCIA: 1360-9 CONTA: 8.994-X
EFETUADO POR: DANILSON C GONZAGA

Convenio DEPTO ESTADUAL-DETRAN PE
Codigo de Barras 85810000001-3 26610104240-5
22304230160-4 02337240769-1
Data do pagamento 02/02/2023
Valor em Dinheiro 126,61
Valor em Cheque 0,00
Valor Total 126,61
Pagamento agendado.
Atenção: Esta transação está sujeita a avaliação de segurança e será processada após análise.
O comprovante definitivo somente sera emitido apos a quitacao.

Assinada por JB491958 ONEIDE HERCULANO DE PAIVA 02/02/2023 11:06:10
JB491891 DANILSON CANDIDO GONZAGA 02/02/2023 11:15:42

Transação efetuada com sucesso.

Transação efetuada com sucesso por JB491891 DANILSON CANDIDO GONZAGA.

PREFEITURA NOVA - PE
FLS
343

COTA ÚNICA IPVA/ 1ª COTA IPVA	2ª COTA IPVA
AUTENTICAÇÃO MECÂNICA	AUTENTICAÇÃO MECÂNICA

GOVERNO DO ESTADO DE PERNAMBUCO
DEPARTAMENTO ESTADUAL DE TRÂNSITO - SECRETARIA DA FAZENDA
IPVA E LICENCIAMENTO ANUAL DE VEÍCULOS USADOS - 2023

Emissão: 31/01/2023 08:41:26

PLACA	PROPRIETÁRIO (CONFIRA OS DADOS ANTES DE PAGAR)	CPF/CNPJ
PFM3708	FEIRA NOVA PREFEITURA	11097243000106

RENAVAM	ANO FABR.	CHASSI	MARCA/MODELO
340644656	2011	93ZL68B01B8426888	IVECO/CITYCLASS 70C15

3ª COTA IPVA	DPVAT ANTERIOR
AUTENTICAÇÃO MECÂNICA	AUTENTICAÇÃO MECÂNICA

INSTRUÇÕES DE PAGAMENTO
PAGÁVEL NOS BANCOS CREDENCIADOS: BANCO DO BRASIL (EXCETO GUICHÊ DE CAIXAS), CEF, LOTERICAS, BRADESCO E SANTANDER
ONLINE PARA TODOS OS DÉBITOS, ITAÚ ONLINE, EXCETO IPVA. BAIXA EM ATÉ TRÊS DIAS ÚTEIS.
APÓS O PAGAMENTO DOS DÉBITOS DE EXERCÍCIOS ANTERIORES, COMPARECER EM QUALQUER UM DOS PONTOS DE ATENDIMENTO DO DETRAN-PE PARA RECEBER O CRLV DO EXERCÍCIO.

DPVAT	ÓRGÃO DE TRÂNSITO DE PERNAMBUCO
AUTENTICAÇÃO MECÂNICA	AUTENTICAÇÃO MECÂNICA

3ª COTA IPVA
2ª COTA IPVA
1ª COTA IPVA
ÚNICA IPVA

ÚNICA DPVAT
ÓRG. TRÂNSITO DE PERNAMBUCO 42301509237324076O
ÚNICA DPVAT ANTERIOR

ÓRGÃOS DE TRÂNSITO DO ESTADO DE PERNAMBUCO - TAXAS DE LICENCIAMENTO E RECEITAS DELEGADAS — TAXAS DE LICENCIAMENTO

PLACA	VALOR 2023	VALOR EXERC. ANTERIOR	VENCIMENTO	VALOR TOTAL
PFM3708	126,61	0	24/02/2023	126,61

85800000001-1 26610104240-5 22304230150-7 02373240760-4

AUTENTICAÇÃO

CÓDIGO DE BARRAS

Faz um pix

PREFEITURA MUNICIPAL DE FEIRA NOVA - PE
FLS
346

Pagamento de outros convênios

```
 SISBB  -  SISTEMA DE INFORMACOES BANCO DO BRASIL
02/02/2023  -   AUTO-ATENDIMENTO    -   11.15.43
1360901360

            COMPROVANTE DE AGENDAMENTO

CLIENTE: PM FEIRA NOVA-QSE
AGENCIA: 1360-9    CONTA:          8.994-X
EFETUADO POR: DANILSON C GONZAGA
================================================
Convenio  DEPTO ESTADUAL-DETRAN PE
Codigo de Barras   85800000001-1   26610104240-5
                   22304230150-7   02373240760-4
Data do pagamento                     02/02/2023
Valor em Dinheiro                         126,61
Valor em Cheque                             0,00
Valor Total                               126,61
Pagamento agendado.
Atenção: Esta transação está sujeita a avaliação
de segurança e será processada após análise.
O comprovante definitivo somente sera emitido
apos a quitacao.
```

Assinada por	JB491958 ONEIDE HERCULANO DE PAIVA	02/02/2023 11:06:10
	JB491891 DANILSON CANDIDO GONZAGA	02/02/2023 11:15:42

Transação efetuada com sucesso.

Transação efetuada com sucesso por: JB491891 DANILSON CANDIDO GONZAGA.

REPÚBLICA FEDERATIVA DO BRASIL

gov.br

PREFEITURA ... NOVA - PE

FLS 345

DETRAN - PE

CERTIFICADO DE REGISTRO E LICENCIAMENTO DE VEÍCULO - DIGITAL

CÓDIGO RENAVAM	
00275267253	
PLACA	EXERCÍCIO
PFG2801	2021
ANO FABRICAÇÃO	ANO MODELO
2010	2010
NÚMERO DO CRV	
***	

Valide este QRCode com app Vio

CÓDIGO DE SEGURANÇA DO CLA	CAT
56480636041	***

MARCA / MODELO / VERSÃO

VOLKS/COMIL SVELTO U

ESPÉCIE / TIPO

PASSAGEIRO ONIBUS

PLACA ANTERIOR / UF	CHASSI
*******/**	9532882W1AR053090

COR PREDOMINANTE	COMBUSTÍVEL
BRANCA	DIESEL

CATEGORIA	CAPACIDADE
OFICIAL	*.*

POTÊNCIA/CILINDRADA	PESO BRUTO TOTAL
185CV/4740	15.0

MOTOR	CMT	EIXOS	LOTAÇÃO
D1A045589	22.0	2	48P

CARROCERIA

NãO APLICAVEL

NOME

FEIRA NOVA PREFEITURA

CPF / CNPJ

11.097.243/0001-06

LOCAL	DATA
FEIRA NOVA PE	03/02/2021

ASSINADO DIGITALMENTE PELO DETRAN

DADOS DO SEGURO DPVAT

CAT. TARIF	DATA DE QUITAÇÃO	PAGAMENTO
*	*	☐ COTA ÚNICA ☐ PARCELADO

REPASSE OBRIGATÓRIO AO FUNDO NACIONAL DE SAÚDE (R$)	CUSTO DO BILHETE (R$)	CUSTO EFETIVO DO SEGURO (R$)
*	*	*

REPASSE OBRIGATÓRIO AO DEPARTAMENTO NACIONAL DE TRÂNSITO (R$)	VALOR DO IOF (R$)	VALOR TOTAL A SER PAGO PELO SEGURADO (R$)
*	*	*

OBSERVAÇÕES DO VEÍCULO

SEM RESERVA

INFORMAÇÕES DO SEGURO DPVAT

MENSAGENS DENATRAN

CARTEIRA DIGITAL DE TRÂNSITO

Para sua comodidade, você pode acessar este documento diretamente pelo seu celular. Baixe o aplicativo **Carteira Digital de Trânsito - CDT** e tenha acesso ao licenciamento de seu veículo além de muitas outras funcionalidades.

Com a Carteira Digital de Trânsito - CDT você pode:

- Consultar suas infrações e pagar multas com desconto
- Acessar a versão digital da CNH [illegible]
- Acessar a versão digital deste Licenciamento [illegible]
- Compartilhar o licenciamento com até 5 pessoas
- Informar o [illegible]
- Receber aviso de [illegible]

DENATRAN

Baixe agora a Carteira Digital de Trânsito - CDT nas lojas Google Play ou App Store e tenha na palma de sua mão todos os documentos para você conduzir seu veículo com tranquilidade e segurança!

COTA ÚNICA IPVA/ 1ª COTA IPVA	2ª COTA IPVA
AUTENTICAÇÃO MECÂNICA	AUTENTICAÇÃO MECÂNICA

PREFEITURA DE FEIRA NOVA - 346

GOVERNO DO ESTADO DE PERNAMBUCO
DEPARTAMENTO ESTADUAL DE TRÂNSITO - SECRETARIA DA FAZENDA
IPVA E LICENCIAMENTO ANUAL DE VEÍCULOS USADOS - 2023

Emissão: 08/05/2023 08:37:50

PLACA	PROPRIETÁRIO (CONFIRA OS DADOS ANTES DE PAGAR)	CPF/ CNPJ
PFG2801	**FEIRA NOVA PREFEITURA**	**11097243000106**

RENAVAM	ANO FABR.	CHASSI	MARCA/ MODELO
275267253	**2010**	**9532882W1AR053090**	**VOLKS/COMIL SVELTO U**

3ª COTA IPVA	DPVAT ANTERIOR
AUTENTICAÇÃO MECÂNICA	AUTENTICAÇÃO MECÂNICA

INSTRUÇÕES DE PAGAMENTO

PAGÁVEL NOS BANCOS CREDENCIADOS: BANCO DO BRASIL (EXCETO GUICHÊ DE CAIXAS), CEF, LOTÉRICAS, BRADESCO E SANTANDER
(ONLINE PARA TODOS OS DÉBITOS); ITAÚ (ONLINE, EXCETO IPVA - BAIXA EM ATÉ TRÊS DIAS ÚTEIS)
APÓS O PAGAMENTO DOS DÉBITOS DE EXERCÍCIOS ANTERIORES, COMPARECER EM QUALQUER UM DOS PONTOS DE ATENDIMENTO DO DETRAN-PE PARA RECEBER O CRLV DO EXERCÍCIO.

DPVAT	ÓRGÃO DE TRÂNSITO DE PERNAMBUCO
AUTENTICAÇÃO MECÂNICA	AUTENTICAÇÃO MECÂNICA

3ª COTA IPVA	ÚNICA DPVAT
2ª COTA IPVA	ÓRG. TRÂNSITO DE PERNAMBUCO **42305600014224070 2**
1ª COTA IPVA	ÚNICA DPVAT ANTERIOR
ÚNICA IPVA	

ÓRGÃOS DE TRÂNSITO DO ESTADO DE PERNAMBUCO - TAXAS DE LICENCIAMENTO E RECEITAS DELEGADAS — TAXAS DE LICENCIAMENTO

PLACA	VALOR 2023	VALOR EXERC. ANTERIOR	VENCIMENTO	VALOR TOTAL
PFG2801	126,61	0	**08/05/2023**	**126,61**

85840000001-9 26610104080-1 52304230560-9 00142240702-8

AUTENTICAÇÃO

CÓDIGO DE BARRAS

Faz um pix

PREFEITURA MUNICIPAL DE FEIRA NOVA - PE
FLS
347

Pagamento de outros convênios

```
 SISBB  -  SISTEMA DE INFORMACOES BANCO DO BRASIL
08/05/2023  -  AUTO-ATENDIMENTO  -  12.07.15
1360901360

            COMPROVANTE DE AGENDAMENTO

CLIENTE: PM FEIRA NOVA-PNAT
AGENCIA: 1360-9    CONTA:          9.152-9
EFETUADO POR: ONEIDE H PAIVÁ
================================================
Convenio  DEPTO ESTADUAL-DETRAN PE
Codigo de Barras   85840000001-9   26610104080-1
                   52304230560-9   00142240702-8
Data do pagamento                    08/05/2023
Valor em Dinheiro                        126,61
Valor em Cheque                            0,00
Valor Total                              126,61
Pagamento agendado.
Atenção: Esta transação está sujeita a avaliação
de segurança e será processada após análise.
O comprovante definitivo somente sera emitido
apos a quitacao.
```

Assinada por JB491891 DANILSON CANDIDO GONZAGA

JB491958 ONEIDE HERCULANO DE PAIVA

Transação efetuada com sucesso.

Transação efetuada com sucesso por: JB491958 ONEIDE HERCULANO DE PA

REPÚBLICA FEDERATIVA DO BRASIL
MINISTÉRIO DA INFRAESTRUTURA
DEPARTAMENTO NACIONAL DE TRÂNSITO - DENATRAN

gov.br

PREFEITURA MUNICIPAL DE FEIRA NOVA - PE
FLS 348

DETRAN- PE

CERTIFICADO DE REGISTRO E LICENCIAMENTO DE VEÍCULO - DIGITAL

CÓDIGO RENAVAM
00336432585

PLACA	EXERCÍCIO
PFN5847	2021
ANO FABRICAÇÃO	ANO MODELO
2010	2011

NÚMERO DO CRV
***

Valide este QRCode com app Vio

CÓDIGO DE SEGURANÇA DO CLA	CAT
58842544554	***

MARCA / MODELO / VERSÃO
VW/COMIL VERSATILE I

CIE / TIPO
PASSAGEIRO ONIBUS

PLACA ANTERIOR / UF	CHASSI
*******/**	9532L82W4BR101990

COR PREDOMINANTE	COMBUSTÍVEL
BRANCA	DIESEL

CATEGORIA	CAPACIDADE
OFICIAL	*.*

POTÊNCIA/CILINDRADA	PESO BRUTO TOTAL
225CV/7118	16.0

MOTOR	CMT	EIXOS	LOTAÇÃO
F1A046975	26.0	2	48P

CARROCERIA
NÃO APLICAVEL

NOME
PREFEITURA MUNICIPAL DE FEIRA NOVA

CPF / CNPJ
11.097.243/0001-06

LOCAL	DATA
FEIRA NOVA PE	10/04/2021

ASSINADO DIGITALMENTE PELO DETRAN

DADOS DO SEGURO DPVAT

CAT. TARIF	DATA DE QUITAÇÃO	PAGAMENTO
*	*	☐ COTA ÚNICA ☐ PARCELADO

REPASSE OBRIGATÓRIO AO FUNDO NACIONAL DE SAÚDE (R$)	CUSTO DO BILHETE (R$)	CUSTO EFETIVO DO SEGURO (R$)
*	*	*

REPASSE OBRIGATÓRIO AO DEPARTAMENTO NACIONAL DE TRÂNSITO (R$)	VALOR DO IOF (R$)	VALOR TOTAL A SER PAGO PELO SEGURADO (R$)
*	*	*

OBSERVAÇÕES DO VEÍCULO

SEM RESERVA

INFORMAÇÕES DO SEGURO DPVAT

MENSAGENS DENATRAN

CARTEIRA DIGITAL DE TRÂNSITO

DENATRAN

Para sua comodidade, você pode acessar este documento diretamente pelo seu celular. Baixe o aplicativo **Carteira Digital de Trânsito - CDT** e tenha acesso ao licenciamento de seu veículo além de muitas outras funcionalidades.
Com a Carteira Digital de Trânsito - CDT você pode:

- Consultar suas infrações e pagar multas com desconto
- Acessar a versão digital da CNH *(para CNHs emitidas após 09/2017)*
- Acessar a versão digital deste Licenciamento *(CRLV Digital)*
- Compartilhar o licenciamento com até 5 pessoas
- Indicar o principal condutor
- Receber avisos de recall

Baixe agora a **Carteira Digital de Trânsito - CDT** nas lojas **Google Play** ou **App Store** e tenha na palma de sua mão todos os documentos para você conduzir seu veículo com tranquilidade e segurança!

Google Play

App Store

FLS 349

PREFEITURA MUNICIPAL DE FEIRA NOVA - PE

DETRAN | **85810000001-3 26610104240-5 22304230150-7 02379240737-6**

ÓRGÃO RECEBEDOR	CÓDIGO CORRETOR SUSEP	PARCELA	VENCIMENTO
DETRAN		ÚNICA	[illegible]

PLACA	RENAVAM	CHASSI	TRANSMISSÃO	CÓDIGO SEGURO	AGÊNCIA CÓDIGO
[illegible]	[illegible]	[illegible]	[illegible]	[illegible]	[illegible]

PROPRIETÁRIO
[illegible] PREFEITURA MUNICIPAL DE FEIRA NOVA

NOSSO NÚMERO
[illegible]

DISCRIMINAÇÃO DOS DÉBITOS

LICENCIAMENTO 2023 126,61

PRÊMIO LÍQUIDO
0,00

ISDEZA
0,00

PRÊMIO TOTAL
0,00

MORA MULTA
0,00

OUTROS ACRÉSCIMOS
0,00

VALOR COBRADO
126,61

OBSERVAÇÕES

PAGAVEL NOS BANCOS CREDENCIADOS, BANCO DO BRASIL, EXCETO CLICHÊ DE CAIXA, CEF, LOTERICAS, BRADESCO, SANTANDER
ONLINE PARA TODOS OS DÉBITOS LITAL ONLINE, EXCETO IPVA - BAIXA EM ATÉ TRÊS DIAS ÚTEIS

SR. CAIXA, NÃO RECEBER VALORES PARCIAIS E NEM APÓS 24/02/2023 (DESC. DE 0% JÁ INCLUÍDO)

INTERNET USUÁRIO

DETRAN | **85810000001-3 26610104240-5 22304230150-7 02379240737-6**

ÓRGÃO RECEBEDOR	CÓDIGO CORRETOR SUSEP	PARCELA	VENCIMENTO
DETRAN		ÚNICA	[illegible]

PLACA	RENAVAM	CHASSI	TRANSMISSÃO	CÓDIGO SEGURO	AGÊNCIA CÓDIGO
[illegible]	[illegible]	[illegible]	[illegible]	[illegible]	[illegible]

PROPRIETÁRIO
[illegible] PREFEITURA MUNICIPAL DE FEIRA NOVA

NOSSO NÚMERO
[illegible]

DISCRIMINAÇÃO DOS DÉBITOS

LICENCIAMENTO 2023 126,61

PRÊMIO LÍQUIDO
0,00

ISDEZA
0,00

PRÊMIO TOTAL
0,00

MORA MULTA
0,00

OUTROS ACRÉSCIMOS
0,00

VALOR COBRADO
126,61

OBSERVAÇÕES

PAGAVEL NOS BANCOS CREDENCIADOS, BANCO DO BRASIL, EXCETO CLICHÊ DE CAIXA, CEF, LOTERICAS, BRADESCO, SANTANDER
ONLINE PARA TODOS OS DÉBITOS LITAL ONLINE, EXCETO IPVA - BAIXA EM ATÉ TRÊS DIAS ÚTEIS

SR. CAIXA, NÃO RECEBER VALORES PARCIAIS E NEM APÓS 24/02/2023 (DESC. DE 0% JÁ INCLUÍDO)

INTERNET USUÁRIO

CÓDIGO DE BARRAS

Fator

PREFEITURA MUNICIPAL DE FEIRA NOVA - PE
FLS
350

Pagamento de outros convênios

SISBB - SISTEMA DE INFORMACOES BANCO DO BRASIL
02/02/2023 - AUTO-ATENDIMENTO - 11.15.43
1360901360

COMPROVANTE DE AGENDAMENTO

CLIENTE: PM FEIRA NOVA-QSE
AGENCIA: 1360-9 CONTA: 8.994-X
EFETUADO POR: DANILSON C GONZAGA

Convenio DEPTO ESTADUAL-DETRAN PE
Codigo de Barras 85810000001-3 26610104240-5
22304230150-7 02379240737-6
Data do pagamento 02/02/2023
Valor em Dinheiro 126,61
Valor em Cheque 0,00
Valor Total 126,61
Pagamento agendado.
Atenção: Esta transação está sujeita a avaliação de segurança e será processada após análise.
O comprovante definitivo somente sera emitido apos a quitacao.

Assinada por	JB491958 ONEIDE HERCULANO DE PAIVA	02/02/2023 11:09:47
	JB491691 DANILSON CANDIDO GONZAGA	02/02/2023 11:15:42

Transação efetuada com sucesso

Transação efetuada com sucesso por JB491691 DANILSON CANDIDO GONZAGA

COTA UNICA IPVA/ 1ª COTA IPVA	2ª COTA IPVA
AUTENTICAÇÃO MECÂNICA	AUTENTICAÇÃO MECÂNICA

PREFEITURA MUNICIPAL DE FEIRA NOVA - PE
FLS
352

GOVERNO DO ESTADO DE PERNAMBUCO
DEPARTAMENTO ESTADUAL DE TRÂNSITO - SECRETARIA DA FAZENDA
IPVA E LICENCIAMENTO ANUAL DE VEÍCULOS USADOS - 2023

Emissão: 31/01/2023 09:23:33

PLACA	PROPRIETÁRIO (CONFIRA OS DADOS ANTES DE PAGAR)	CPF/CNPJ
QYV4H01	PREFEITURA MUNICIPAL DE FEIRA NOVA	11097243000106

RENAVAM	ANO FABR	CHASSI	MARCA/ MODELO
1265979275	2021	93PB58M10MC065032	MPOLO/VOLARE V8L 4X4 EO

3ª COTA IPVA	DPVAT ANTERIOR
AUTENTICAÇÃO MECÂNICA	AUTENTICAÇÃO MECÂNICA

INSTRUÇÕES DE PAGAMENTO
PAGAVEL NOS BANCOS CREDENCIADOS: BANCO DO BRASIL (EXCETO GUICHE DE CAIXAS), CEF, LOTERICAS, BRADESCO E SANTANDER
(ONLINE PARA TODOS OS DÉBITOS), ITAU (ONLINE, EXCETO IPVA), BAIXA EM ATÉ TRÊS DIAS UTEIS)
APÓS O PAGAMENTO DOS DÉBITOS DE EXERCÍCIOS ANTERIORES, COMPARECER EM QUALQUER UM DOS PONTOS DE ATENDIMENTO DO DETRAN-PE PARA RECEBER O CRLV DO EXERCÍCIO

DPVAT	ÓRGÃO DE TRÂNSITO DE PERNAMBUCO
AUTENTICAÇÃO MECÂNICA	AUTENTICAÇÃO MECÂNICA

3ª COTA IPVA	ÚNICA DPVAT
2ª COTA IPVA	ÓRG. TRÂNSITO DE PERNAMBUCO 423016002344240760
1ª COTA IPVA	ÚNICA DPVAT ANTERIOR
ÚNICA IPVA	

GÃOS DE TRÂNSITO DO ESTADO DE PERNAMBUCO - TAXAS DE LICENCIAMENTO E RECEITAS DELEGADAS — TAXAS DE LICENCIAMENTO

PLACA	VALOR 2023	VALOR EXERC. ANTERIOR	VENCIMENTO	VALOR TOTAL
QYV4H01	126,61	0	08/02/2023	126,61

85820000001-5 26610104080-1 22304230160-4 02344240760-1

AUTENTICAÇÃO

CÓDIGO DE BARRAS

Faz um pix

Pagamento de outros convênios

SISBB - SISTEMA DE INFORMACOES BANCO DO BRASIL
02/02/2023 - AUTO-ATENDIMENTO - 11.15.43
1360901360

COMPROVANTE DE AGENDAMENTO

CLIENTE: PM FEIRA NOVA-QSE
AGENCIA: 1360-9 CONTA: 8.994-X
EFETUADO POR: DANILSON C GONZAGA

Convenio	DEPTO ESTADUAL-DETRAN PE	
Codigo de Barras	85820000001-5	26610104080-1
	22304230160-4	02344240760-1
Data do pagamento		02/02/2023
Valor em Dinheiro		126,61
Valor em Cheque		0,00
Valor Total		126,61

Pagamento agendado.
Atenção: Esta transação está sujeita a avaliação de segurança e será processada após análise.
O comprovante definitivo somente sera emitido apos a quitacao.

Assinada por	JB491958 ONEIDE HERCULANO DE PAIVA	02/02/2023 11:06:32
	JB491891 DANILSON CANDIDO GONZAGA	02/02/2023 11:15:42

Transação efetuada com sucesso.

Transação efetuada com sucesso por: JB491891 DANILSON CANDIDO GONZAGA.

PREFEITURA MUNICIPAL DE FEIRA NOVA - PE

FLS 352

COTA ÚNICA IPVA/ 1ª COTA IPVA	2ª COTA IPVA
AUTENTICAÇÃO MECÂNICA	AUTENTICAÇÃO MECÂNICA

GOVERNO DO ESTADO DE PERNAMBUCO
DEPARTAMENTO ESTADUAL DE TRÂNSITO - SECRETARIA DA FAZENDA
IPVA E LICENCIAMENTO ANUAL DE VEÍCULOS USADOS - 2023

Emissão: 01/01/2023 09:23:33

PLACA	PROPRIETÁRIO (CONFIRA OS DADOS ANTES DE PAGAR)	CPF/CNPJ
QYV4H01	PREFEITURA MUNICIPAL DE FEIRA NOVA	11097243000106

RENAVAM	ANO FABR.	CHASSI	MARCA/MODELO
1265979275	2021	93PB58M10MC065032	MPOLO/VOLARE V8L 4X4 EO

3ª COTA IPVA	DPVAT ANTERIOR
AUTENTICAÇÃO MECÂNICA	AUTENTICAÇÃO MECÂNICA

INSTRUÇÕES DE PAGAMENTO
PAGAVEL NOS BANCOS CREDENCIADOS: BANCO DO BRASIL (EXCETO GUICHÊ DE CAIXAS), CEF, LOTÉRICAS, BRADESCO E SANTANDER.
ONLINE PARA TODOS OS DÉBITOS: ITAÚ, ONLINE (EXCETO IPVA - BAIXA EM ATÉ TRÊS DIAS ÚTEIS).
APÓS O PAGAMENTO DOS DÉBITOS DE EXERCÍCIOS ANTERIORES, COMPARECER EM QUALQUER UM DOS PONTOS DE ATENDIMENTO DO DETRAN-PE PARA RECEBER O CRLV DO EXERCÍCIO.

DPVAT	ÓRGÃO DE TRÂNSITO DE PERNAMBUCO
AUTENTICAÇÃO MECÂNICA	AUTENTICAÇÃO MECÂNICA

1ª COTA IPVA
2ª COTA IPVA
3ª COTA IPVA
ÚNICA IPVA

ÚNICA DPVAT
ÓRG. TRÂNSITO DE PERNAMBUCO: 42301609234424076O
ÚNICA DPVAT ANTERIOR

ÓRGÃOS DE TRÂNSITO DO ESTADO DE PERNAMBUCO - TAXAS DE LICENCIAMENTO E RECEITAS DELEGADAS — TAXAS DE LICENCIAMENTO

PLACA	VALOR 2023	VALOR EXERC. ANTERIOR	VENCIMENTO	VALOR TOTAL
QYV4H01	126,61	0	08/02/2023	126,61

85820000001-5 26610104080-1 22304230160-4 02344240760-1

AUTENTICAÇÃO

CÓDIGO DE BARRAS

Faz um pix

Pagamento de outros convênios

```
 SISBB  -  SISTEMA DE INFORMACOES BANCO DO BRASIL
02/02/2023  -   AUTO-ATENDIMENTO    -   11.15.43
1360901360

            COMPROVANTE DE AGENDAMENTO

CLIENTE: PM FEIRA NOVA-QSE
AGENCIA: 1360-9     CONTA:          8.994-X
EFETUADO POR: DANILSON C GONZAGA
================================================
Convenio  DEPTO ESTADUAL-DETRAN PE
Codigo de Barras   85820000001-5   26610104080-1
                   22304230160-4   02344240760-1
Data do pagamento                     02/02/2023
Valor em Dinheiro                         126,61
Valor em Cheque                             0,00
Valor Total                               126,61
Pagamento agendado.
Atenção: Esta transação está sujeita a avaliação
de segurança e será processada após análise.
O comprovante definitivo somente sera emitido
apos a quitacao.
```

Assinada por	JB491958 ONEIDE HERCULANO DE PAIVA	02/02/2023 11:06:32
	JB491891 DANILSON CANDIDO GONZAGA	02/02/2023 11:15:42

Transação efetuada com sucesso.

Transação efetuada com sucesso por: JB491891 DANILSON CANDIDO GONZAGA

FLS 354

COTA ÚNICA IPVA/ 1ª COTA IPVA	2ª COTA IPVA
AUTENTICAÇÃO MECÂNICA	AUTENTICAÇÃO MECÂNICA

GOVERNO DO ESTADO DE PERNAMBUCO
DEPARTAMENTO ESTADUAL DE TRÂNSITO - SECRETARIA DA FAZENDA
IPVA E LICENCIAMENTO ANUAL DE VEÍCULOS USADOS - 2023

Emissão: 31/01/2023 08:22:26

PLACA	PROPRIETÁRIO (CONFIRA OS DADOS ANTES DE PAGAR)	CPF/ CNPJ
KMB0992	PREFEITURA MUNICIPAL DE FEIRA NOVA	11097243000106

RENAVAM	ANO FABR	CHASSI	MARCA/ MODELO
825583462	2003	9BWPC52R13R313370	VW/COMIL BELLO O

3ª COTA IPVA	DPVAT ANTERIOR
AUTENTICAÇÃO MECÂNICA	AUTENTICAÇÃO MECÂNICA

INSTRUÇÕES DE PAGAMENTO
PAGÁVEL NOS BANCOS CREDENCIADOS: BANCO DO BRASIL (EXCETO GUICHÊ DE CAIXAS), CEF, LOTÉRICAS, BRADESCO E SANTANDER
ONLINE PARA TODOS OS DÉBITOS); ITAÚ ONLINE - EXCETO IPVA - BAIXA EM ATÉ TRÊS DIAS ÚTEIS)
APÓS O PAGAMENTO DOS DÉBITOS DE EXERCÍCIOS ANTERIORES, COMPARECER EM QUALQUER UM DOS PONTOS DE ATENDIMENTO DO DETRAN-PE PARA RECEBER O CRV DO EXERCÍCIO

DPVAT	ÓRGÃO DE TRÂNSITO DE PERNAMBUCO
AUTENTICAÇÃO MECÂNICA	AUTENTICAÇÃO MECÂNICA

3ª COTA IPVA
2ª COTA IPVA
1ª COTA IPVA
ÚNICA IPVA

ÚNICA DPVAT
ÓRG. TRÂNSITO DE PERNAMBUCO: 42301500236624076 8
ÚNICA DPVAT ANTERIOR

ÓRGÃOS DE TRÂNSITO DO ESTADO DE PERNAMBUCO - TAXAS DE LICENCIAMENTO E RECEITAS DELEGADAS — TAXAS DE LICENCIAMENTO

PLACA	VALOR 2023	VALOR EXERC. ANTERIOR	VENCIMENTO	VALOR TOTAL
KMB0992	126,61	0	08/02/2023	126,61

85820000001-5 26610104080-1 22304230150-7 02366240768-6

AUTENTICAÇÃO

CÓDIGO DE BARRAS

Faz um pix

COTA UNICA IPVA/ 1ª COTA IPVA	2ª COTA IPVA
AUTENTICAÇÃO MECÂNICA	AUTENTICAÇÃO MECÂNICA

PREFEITURA MUNICIPAL DE FEIRA NOVA - PE
FLS
356

GOVERNO DO ESTADO DE PERNAMBUCO
DEPARTAMENTO ESTADUAL DE TRÂNSITO - SECRETARIA DA FAZENDA
IPVA E LICENCIAMENTO ANUAL DE VEÍCULOS USADOS - 2023

Emissão: 31/01/2023 08:26:14

PLACA	PROPRIETÁRIO (CONFIRA OS DADOS ANTES DE PAGAR)	CPF/ CNPJ
MYL1244	PREFEITURA MUNICIPAL DE FEIRA NOVA	11097243000106

RENAVAM	ANO FABR	CHASSI	MARCA/ MODELO
176757619	1995	9BFYTARB2SDB73267	FORD/B 1618

3ª COTA IPVA	DPVAT ANTERIOR
AUTENTICAÇÃO MECÂNICA	AUTENTICAÇÃO MECÂNICA

INSTRUÇÕES DE PAGAMENTO
PAGAVEL NOS BANCOS CREDENCIADOS: BANCO DO BRASIL (EXCETO GUICHÊ DE CAIXAS), CEF, LOTÉRICAS, BRADESCO E SANTANDER
(ONLINE PARA TODOS OS DÉBITOS) ITAÚ (ONLINE - EXCETO IPVA / BAIXA EM ATÉ TRÊS DIAS ÚTEIS)
APÓS O PAGAMENTO DOS DÉBITOS DE EXERCÍCIOS ANTERIORES, COMPARECER EM QUALQUER UM DOS PONTOS DE ATENDIMENTO DO DETRAN-PE PARA RECEBER O CRLV DO EXERCÍCIO

DPVAT	ÓRGÃO DE TRÂNSITO DE PERNAMBUCO
AUTENTICAÇÃO MECÂNICA	AUTENTICAÇÃO MECÂNICA

3ª COTA IPVA
2ª COTA IPVA
1ª COTA IPVA
ÚNICA IPVA

ÚNICA DPVAT
ÓRG. TRÂNSITO DE PERNAMBUCO 42301500236824075 7
ÚNICA DPVAT ANTERIOR

ÓRGÃOS DE TRÂNSITO DO ESTADO DE PERNAMBUCO - TAXAS DE LICENCIAMENTO E RECEITAS DELEGADAS — TAXAS DE LICENCIAMENTO

PLACA	VALOR 2023	VALOR EXERC. ANTERIOR	VENCIMENTO	VALOR TOTAL
MYL1244	126,61	0	14/02/2023	126,61

85830000001-7 26610104140-9 22304230150-7 02368240757-6

AUTENTICAÇÃO

CÓDIGO DE BARRAS

Faz um pix

Pagamento de outros convênios

```
 SISBB  -  SISTEMA DE INFORMACOES BANCO DO BRASIL
02/02/2023  -   AUTO-ATENDIMENTO    -   11.15.42
1360901360

            COMPROVANTE DE AGENDAMENTO

CLIENTE: PM FEIRA NOVA-QSE
AGENCIA: 1360-9    CONTA:          8.994-X
EFETUADO POR: DANILSON C GONZAGA
================================================
Convenio  DEPTO ESTADUAL-DETRAN PE
Codigo de Barras   85830000001-7   26610104140-9
                   22304230150-7   02368240757-6
Data do pagamento                    02/02/2023
Valor em Dinheiro                        126,61
Valor em Cheque                            0,00
Valor Total                              126,61
Pagamento agendado.
Atenção: Esta transação está sujeita a avaliação
de segurança e será processada após análise.
O comprovante definitivo somente sera emitido
apos a quitacao.
```

Assinada por	JB491958 ONEIDE HERCULANO DE PAIVA	02/02/2023 11:02:54
	JB491891 DANILSON CANDIDO GONZAGA	02/02/2023 11:15:42

Transação efetuada com sucesso

Transação efetuada com sucesso por: JB491891 DANILSON CANDIDO GONZAGA

REPÚBLICA FEDERATIVA DO BRASIL

gov.br

DETRAN - PE

CERTIFICADO DE REGISTRO E LICENCIAMENTO DE VEÍCULO - DIGITAL

CÓDIGO RENAVAM	
01267271610	
PLACA	EXERCÍCIO
QYW4D31	2021
ANO FABRICAÇÃO	ANO MODELO
2021	2022
NÚMERO DO CRV	
213143332190	

Valide este QRCode com app Vio

CATEGORIA	CAPACIDADE
OFICIAL	*.*

POTÊNCIA/CILINDRADA	PESO BRUTO TOTAL
150CV/2800	4.3

MOTOR	CMT	EIXOS	LOTAÇÃO
36709097	8.1	2	14P

CARROCERIA

NãO APLICAVEL

NOME

PREFEITURA MUNICIPAL DE FEIRA NOVA

CPF / CNPJ

11.097.243/0001-06

CÓDIGO DE SEGURANÇA DO CLA	CAT
46768031687	***

LOCAL	DATA
FEIRA NOVA PE	23/06/2021

MARCA / MODELO / VERSÃO

AGRALE/MARRUA AM200 MO

ESPÉCIE / TIPO

PASSAGEIRO MICROONIBUS

PLACA ANTERIOR / UF	CHASSI
*******/**	9BYM85A6CNC000072

COR PREDOMINANTE	COMBUSTÍVEL
AMARELA	DIESEL

ASSINADO DIGITALMENTE PELO DETRAN

DADOS DO SEGURO DPVAT

CAT. TARIF	DATA DE QUITAÇÃO	PAGAMENTO
*	*	☐ COTA ÚNICA ☐ PARCELADO

REPASSE OBRIGATÓRIO AO FUNDO NACIONAL DE SAÚDE (R$)	CUSTO DO BILHETE (R$)	CUSTO EFETIVO DO SEGURO (R$)
*	*	*

REPASSE OBRIGATÓRIO AO DEPARTAMENTO NACIONAL DE TRÂNSITO (R$)	VALOR DO IOF (R$)	VALOR TOTAL A SER PAGO PELO SEGURADO (R$)
*	*	*

OBSERVAÇÕES DO VEÍCULO

SEM RESERVA

INFORMAÇÕES DO SEGURO DPVAT

MENSAGENS DENATRAN

CARTEIRA DIGITAL DE TRÂNSITO

Para sua comodidade você pode acessar este documento diretamente pelo seu celular. Baixe o aplicativo Carteira Digital de Trânsito - CDT e tenha acesso ao licenciamento de seu veículo. Além de trazer outras funcionalidades.

Com a Carteira Digital de Trânsito - CDT, os Apode:

- Consultar o documento e receber outras informações
- Acessar a versão digital do CNH, com o seu aplicativo
- Acessar o certificado digital de licenciamento (CRLV Digital)
- Compartilhar o mesmo com o Ipva e Especiais
- Fazer a apresentação
- Receber o seu dia

DENATRAN

Baixe agora a Carteira Digital de Trânsito - CDT nas lojas Google Play ou App Store e tenha na palma de sua mão todos os documentos para você conduzir seu veículo com tranquilidade e segurança!

Google Play

App Store

PREFEITURA MUNICIPAL DE FEIRA NOVA - PE

FLS 358

PREFEITURA MUNICIPAL DE FEIRA NOVA - PE
FLS 359

COTA UNICA IPVA 1ª COTA IPVA	2ª COTA IPVA
AUTENTICAÇÃO MECÂNICA	AUTENTICAÇÃO MECÂNICA

GOVERNO DO ESTADO DE PERNAMBUCO
DEPARTAMENTO ESTADUAL DE TRÂNSITO - SECRETARIA DA FAZENDA
IPVA E LICENCIAMENTO ANUAL DE VEÍCULOS USADOS - 2023

PLACA	PROPRIETÁRIO (CONFIRA OS DADOS ANTES DE PAGAR)	CPF/CNPJ
QYW4D31	PREFEITURA MUNICIPAL DE FEIRA NOVA	11097243000106

RENAVAM	ANO FABR.	CHASSI	MARCA/MODELO
1267271610	2021	9BYM85A6CNC000072	AGRALE/MARRUA AM200 MO

1ª COTA IPVA	DPVAT ANTERIOR
AUTENTICAÇÃO MECÂNICA	AUTENTICAÇÃO MECÂNICA

INSTRUÇÕES DE PAGAMENTO

DPVAT	ORGÃO DE TRÂNSITO DE PERNAMBUCO
AUTENTICAÇÃO MECÂNICA	AUTENTICAÇÃO MECÂNICA

1ª COTA IPVA	UNICA DPVAT
2ª COTA IPVA	[illegible] 42301700229424078[illegible]
3ª COTA IPVA	UNICA DPVAT [illegible]
UNICA IPVA	

PLACA DE TRÂNSITO DO ESTADO DE PERNAMBUCO - TAXAS DE LICENCIAMENTO E RECEITAS DELEGADAS — TAXAS DE LICENCIAMENTO

PLACA	VALOR 2023	VALOR EXERC. ANTERIOR	VENCIMENTO	VALOR TOTAL
QYW4D31	126,61	0	08/02/2023	126,61

85850000001-0 26610104080-1 22304230170-1 02294240784-0

AUTENTICAÇÃO

CODIGO DE BARRAS

Faz com [illegible]

PREFEITURA MUNICIPAL DE FEIRA NOVA - PE
FLS
360

Pagamento de outros convênios

SISBB - SISTEMA DE INFORMACOES BANCO DO BRASIL
02/02/2023 - AUTO-ATENDIMENTO - 11.15.44
1360901360

COMPROVANTE DE AGENDAMENTO

CLIENTE: PM FEIRA NOVA-QSE
AGENCIA: 1360-9 CONTA: 8.994-X
EFETUADO POR: DANILSON C GONZAGA

Convenio DEPTO ESTADUAL-DETRAN PE
Codigo de Barras 85850000001-0 26610104080-1
22304230170-1 02294240784-0
Data do pagamento 02/02/2023
Valor em Dinheiro 126,61
Valor em Cheque 0,00
Valor Total 126,61
Pagamento agendado.
Atenção: Esta transação está sujeita a avaliação de segurança e será processada após analise.
O comprovante definitivo somente sera emitido apos a quitacao.

Assinada por	JB491858 ONEIDE HERCULANO DE PAIVA	02/02/2023 11:11:06
	JB491891 DANILSON CANDIDO GONZAGA	02/02/2023 11:15:42

Transação efetuada com sucesso

Transação efetuada com sucesso por JB491891 DANILSON CANDIDO GONZAGA

REPÚBLICA FEDERATIVA DO BRASIL

gov.br

PREFEITURA MUNICIPAL DE FEIRA NOVA PE
FLS
361

CRLV-e

CERTIFICADO DE REGISTRO E LICENCIAMENTO DE VEÍCULO - DIGITAL

CÓDIGO RENAVAM
00493303472

PLACA: PGD4041 | EXERCÍCIO: 2021

ANO FABRICAÇÃO: 2012 | ANO MODELO: 2012

NÚMERO DO CRV
***

Validade este QRCode com app Vio

CATEGORIA
OFICIAL

ESPECIE/TIPO
.

POTÊNCIA/CILINDRADA
225CV/4600

PESO BRUTO TOTAL
16.0

MOTOR: 0163201A433200 | CMT: 26.0 | EIXOS: 2 | LOTAÇÃO: 48P

CARROCERIA
NÃO APLICAVEL

NOME
PREFEITURA MUNICIPAL DE FEIRA NOVA

CPF / CNPJ
11.097.243/0001-06

CÓDIGO DE SEGURANÇA DO CLA
50895103510

CAT
***

LOCAL: FEIRA NOVA PE | DATA: 03/02/2021

MARCA / MODELO / VERSÃO
VW/COMIL VERSATILE R

ESPÉCIE / TIPO
PASSAGEIRO ONIBUS

ASSINADO DIGITALMENTE PELO DETRAN

PLACA ANTERIOR / UF
*******/**

CHASSI
9532G82W3CR254320

COR PREDOMINANTE: BRANCA | COMBUSTÍVEL: DIESEL

DADOS DO SEGURO DPVAT

CAT. TARIF	DATA DE QUITAÇÃO	PAGAMENTO
*	*	☐ COTA ÚNICA ☐ PARCELADO

REPASSE OBRIGATÓRIO AO FUNDO NACIONAL DE SAÚDE (R$)	CUSTO DO BILHETE (R$)	CUSTO EFETIVO DO SEGURO (R$)
*	*	*

REPASSE OBRIGATÓRIO AO DEPARTAMENTO NACIONAL DE TRÂNSITO (R$)	VALOR DO IOF (R$)	VALOR TOTAL A SER PAGO PELO SEGURADO (R$)
*	*	*

OBSERVAÇÕES DO VEÍCULO

SEM RESERVA,C/ACESSIB.

INFORMAÇÕES DO SEGURO DPVAT

MENSAGENS DENATRAN

CARTEIRA DIGITAL DE TRÂNSITO

Para sua comodidade, você pode acessar este documento diretamente pelo seu celular. Baixe o app para Carteira Digital de Trânsito - CDT e tenha acesso ao licenciamento de seu veículo, taxa de multas, DUT(e), Nacional, Saúde.

Com a Carteira Digital de Trânsito - CDT você pode:

- Consultar pontuação e pagar multas com desconto
- Acessar a versão digital da CNH
- Acessar a versão digital do Licenciamento
- Consultar o licenciamento do Seguro
- Imprimir o comprovante
- Receber alertas de vencimento

DENATRAN

Baixe agora a Carteira Digital de Trânsito - CDT nas lojas Google Play ou App Store e tenha em mãos de uma vez todos os documentos para você conduzir seu veículo com tranquilidade e segurança!

PREFEITURA MUNICIPAL DE FEIRA NOVA - PE

FLS

362

pgs 2041

DETRAN

85820000001-5 26610104080-1 22304230150-7 02380240761-6

ÓRGÃO/ENTIDADE
DETRAN

CÓDIGO CLIENTE/NOSSO NÚMERO

PARCELA
ÚNICA

VENCIMENTO
APÓS 08/02/2023

PLACA RENAVAM CHASSI
PGC4141 491193412 9532K52WXKR254120

TRANSMISSÃO
31/01/2023

CÓDIGO SEGURO

AGÊNCIA/CÓDIGO BENEFICIÁRIO
3380-X / 00000000-X

PROPRIETÁRIO
MUNICIPIO/PREFEITURA MUNICIPAL DE FEIRA NOVA

CPF/CNPJ DO PROPRIETÁRIO
42.917.662/0001-04

DISCRIMINAÇÃO DOS DÉBITOS

LICENCIAMENTO 2023 126,61

(=) VALOR DOCUMENTO
126,61

OBSERVAÇÕES

PAGAR NOS BANCOS CREDENCIADOS: BANCO DO BRASIL (EXCETO CLIENTE DA CAIXA), ITAÚ, BRADESCO E SANTANDER

ONLINE PARA TODOS OS DÉBITOS DIGITAL ONLINE (EXCETO IPVA) - BAIXA EM ATÉ TRÊS DIAS ÚTEIS

SR. CAIXA, NÃO RECEBER VALORES PARCIAIS E NEM APÓS 08/02/2023

(DESC. DE 5% JÁ INCLUÍDO)

INTERNET

USUÁRIO

DETRAN

85820000001-5 26610104080-1 22304230150-7 02380240761-6

ÓRGÃO/ENTIDADE
DETRAN

CÓDIGO CLIENTE/NOSSO NÚMERO

PARCELA
ÚNICA

VENCIMENTO
APÓS 08/02/2023

PLACA RENAVAM CHASSI
PGC4141 491193412 9532K52WXKR254120

TRANSMISSÃO
31/01/2023

CÓDIGO SEGURO

AGÊNCIA/CÓDIGO BENEFICIÁRIO
3380-X / 00000000-X

PROPRIETÁRIO
MUNICIPIO/PREFEITURA MUNICIPAL DE FEIRA NOVA

CPF/CNPJ DO PROPRIETÁRIO
42.917.662/0001-04

DISCRIMINAÇÃO DOS DÉBITOS

LICENCIAMENTO 2023 126,61

(=) VALOR DOCUMENTO
126,61

OBSERVAÇÕES

PAGAR NOS BANCOS CREDENCIADOS: BANCO DO BRASIL (EXCETO CLIENTE DA CAIXA), ITAÚ, BRADESCO E SANTANDER

ONLINE PARA TODOS OS DÉBITOS DIGITAL ONLINE (EXCETO IPVA) - BAIXA EM ATÉ TRÊS DIAS ÚTEIS

SR. CAIXA, NÃO RECEBER VALORES PARCIAIS E NEM APÓS 08/02/2023

(DESC. DE 5% JÁ INCLUÍDO)

INTERNET

USUÁRIO

CÓDIGO DE BARRAS

PREFEITURA MUNICIPAL DE FEIRA NOVA - PE
FLS
363

Pagamento de outros convênios

SISBB - SISTEMA DE INFORMACOES BANCO DO BRASIL
02/02/2023 - AUTO-ATENDIMENTO - 11.15.44
1360901360

COMPROVANTE DE AGENDAMENTO

CLIENTE: PM FEIRA NOVA-QSE
AGENCIA: 1360-9 CONTA: 8.994-X
EFETUADO POR: DANILSON C GONZAGA

Convenio DEPTO ESTADUAL-DETRAN PE
Codigo de Barras 85820000001-5 26610104080-1
22304230150-7 02380240761-6
Data do pagamento 02/02/2023
Valor em Dinheiro 126,61
Valor em Cheque 0,00
Valor Total 126,61
Pagamento agendado.
Atenção: Esta transação está sujeita a avaliação de segurança e será processada após análise.
O comprovante definitivo somente sera emitido apos a quitacao.

Assinada por	JB491858 ONEIDE HERCULANO DE PAIVA	02/02/2023 11:12:00
	JB491891 DANILSON CANDIDO GONZAGA	02/02/2023 11:15:42

Transação efetuada com sucesso

Transação efetuada com sucesso por JB491891 DANILSON CANDIDO GONZAGA

PREFEITURA MUNICIPAL DE FEIRA NOVA - PE
FLS 364

REPÚBLICA FEDERATIVA DO BRASIL
MINISTÉRIO DA INFRAESTRUTURA
DEPARTAMENTO NACIONAL DE TRÂNSITO - DENATRAN

gov.br

OFICIAIS PE

CERTIFICADO DE REGISTRO E LICENCIAMENTO DE VEÍCULO - DIGITAL

CÓDIGO RENAVAM	
00825953294	
PLACA	EXERCÍCIO
KMC3232	2023
ANO FABRICAÇÃO	ANO MODELO
2003	2004
NÚMERO DO CRV	
***	

Valide este QRCode com app Vio

CATEGORIA	CAPACIDADE
PARTICULAR	*.*

POTÊNCIA/CILINDRADA	PESO BRUTO TOTAL
85CV/3000	0.0

MOTOR	CMT	EIXOS	LOTAÇÃO
JT533559	4.0	2	16P

CARROCERIA
NÃO APLICAVEL

NOME
IBSON PEREIRA DA SILVA

CPF / CNPJ
097.556.504-40

CÓDIGO DE SEGURANÇA DO CLA	CAT
37025018532	***

LOCAL	DATA
FEIRA NOVA PE	12/01/2023

ASSINADO DIGITALMENTE PELO DETRAN

MARCA / MODELO / VERSÃO
I/KIA BESTA GS GRAND

ESPÉCIE / TIPO
PASSAGEIRO MICROONIBUS

PLACA ANTERIOR / UF	CHASSI
*******/**	KNHTS732247145772

COR PREDOMINANTE	COMBUSTÍVEL
AZUL	DIESEL

DADOS DO SEGURO DPVAT

CAT. TARIF	DATA DE QUITAÇÃO	PAGAMENTO
*	*	☐ COTA ÚNICA ☐ PARCELADO

REPASSE OBRIGATÓRIO AO FUNDO NACIONAL DE SAÚDE (R$)	CUSTO DO BILHETE (R$)	CUSTO EFETIVO DO SEGURO (R$)
*	*	*

REPASSE OBRIGATÓRIO AO DEPARTAMENTO NACIONAL DE TRÂNSITO (R$)	VALOR DO IOF (R$)	VALOR TOTAL A SER PAGO PELO SEGURADO (R$)
*	*	*

OBSERVAÇÕES DO VEÍCULO

SEM RESERVA

INFORMAÇÕES DO SEGURO DPVAT

MENSAGENS DENATRAN

CARTEIRA DIGITAL DE TRÂNSITO

Para sua comodidade, você pode acessar este documento diretamente pelo seu celular. Baixe o aplicativo **Carteira Digital de Trânsito - CDT** e tenha acesso ao licenciamento de seu veículo além de muitas outras funcionalidades.

Com a Carteira Digital de Trânsito - CDT você pode:

- Consultar suas infrações e pagar multas com desconto
- Acessar a versão digital da CNH para com exemplo aos mesmos
- Acessar a versão digital deste Licenciamento [illegible]
- Compartilhar o licenciamento com até 5 pessoas
- Indicar o principal condutor
- Receber [illegible]

DENATRAN

Baixe agora a Carteira Digital de Trânsito - CDT nas lojas Google Play ou App Store e tenha no polso de sua mão todos os documentos para você conduzir seu veículo com tranquilidade e segurança!

Google Play

App Store

REPÚBLICA FEDERATIVA DO BRASIL

gov.br

PREFEITURA MUNICIPAL DE FEIRA NOVA PE
FLS
365

DETRAN-PE

CERTIFICADO DE REGISTRO E LICENCIAMENTO DE VEÍCULO - DIGITAL

CODIGO RENAVAM	
00493303472	
PLACA	EXERCICIO
PGD4041	2021
ANO FABRICAÇÃO	ANO MODELO
2012	2012
NUMERO DO CRV	
***	

Valide este QRCode com app Vio

CODIGO DE SEGURANÇA DO CLA	CAT
50895103510	***

MARCA / MODELO / VERSÃO

VW/COMIL VERSATILE R

ESPÉCIE / TIPO

PASSAGEIRO ONIBUS

PLACA ANTERIOR / UF	CHASSI
*******/**	9532G82W3CR254320
COR PREDOMINANTE	COMBUSTÍVEL
BRANCA	DIESEL

CATEGORIA	CAPACIDADE
OFICIAL	* *

POTÊNCIA/CILINDRADA	PESO BRUTO TOTAL
225CV/4600	16.0

MOTOR	CMT	EIXOS	LOTAÇÃO
0163201A433200	26.0	2	48P

CARROCERIA

NÃO APLICAVEL

NOME

PREFEITURA MUNICIPAL DE FEIRA NOVA

CPF / CNPJ

11.097.243/0001-06

LOCAL	DATA
FEIRA NOVA PE	03/02/2021

ASSINADO DIGITALMENTE PELO DETRAN

DADOS DO SEGURO DPVAT

CAT. TARIF	DATA DE QUITAÇÃO	PAGAMENTO
*	*	COTA ÚNICA / PARCELADO

REPASSE OBRIGATÓRIO AO FUNDO NACIONAL DE SAÚDE (R$)	CUSTO DO BILHETE (R$)	CUSTO EFETIVO DO SEGURO (R$)
*	*	*

REPASSE OBRIGATÓRIO AO DEPARTAMENTO NACIONAL DE TRÂNSITO (R$)	VALOR DO IOF (R$)	VALOR TOTAL A SER PAGO PELO SEGURADO (R$)
*	*	*

OBSERVAÇÕES DO VEÍCULO

SEM RESERVA, C/ACESSIB.

INFORMAÇÕES DO SEGURO DPVAT

MENSAGENS DENATRAN

CARTEIRA DIGITAL DE TRÂNSITO

Baixe agora a Carteira Digital de Trânsito - CDT nas lojas Google Play ou App Store e escolha os dados de sua vida todos os documentos para você conduzir seu veículo com tranquilidade e segurança!

REPÚBLICA FEDERATIVA DO BRASIL

gov.br

PREFEITURA MUNICIPAL DE FEIRA NOVA PE
FLS
351

CIRCULO PE

CERTIFICADO DE REGISTRO E LICENCIAMENTO DE VEÍCULO - DIGITAL

CÓDIGO RENAVAM
01265979275

PLACA	EXERCÍCIO
QYV4H01	2021

ANO FABRICAÇÃO	ANO MODELO
2021	2021

NÚMERO DO CRV
213143329831

Valide este QRCode com app Vio

CATEGORIA	CAPACIDADE
OFICIAL	*.*

POTÊNCIA/CILINDRADA	PESO BRUTO TOTAL
152CV/****	6.5

MOTOR	CMT	EIXOS	LOTAÇÃO
36699190	8.5	2	32P

CARROCERIA
TRANSPORTE DE ESCOLARES

NOME
PREFEITURA MUNICIPAL DE FEIRA NOVA

CPF / CNPJ
11.097.243/0001-06

CÓDIGO DE SEGURANÇA DO CLA	CAT
41404784061	***

LOCAL	DATA
FEIRA NOVA PE	23/06/2021

ASSINADO DIGITALMENTE PELO DETRAN

MARCA / MODELO / VERSÃO
POLO/VOLARE V8L 4X4 EO

ESPÉCIE / TIPO
PASSAGEIRO ONIBUS

PLACA ANTERIOR / UF	CHASSI
*******/**	93PB58M10MC065032

COR PREDOMINANTE	COMBUSTÍVEL
AMARELA	DIESEL

DADOS DO SEGURO DPVAT

CAT. TARIF	DATA DE QUITAÇÃO	PAGAMENTO
*	*	☐ COTA ÚNICA ☐ PARCELADO

REPASSE OBRIGATÓRIO AO FUNDO NACIONAL DE SAÚDE (R$)	CUSTO DO BILHETE (R$)	CUSTO EFETIVO DO SEGURO (R$)
*	*	*

REPASSE OBRIGATÓRIO AO DEPARTAMENTO NACIONAL DE TRÂNSITO (R$)	VALOR DO IOF (R$)	VALOR TOTAL A SER PAGO PELO SEGURADO (R$)
*	*	*

OBSERVAÇÕES DO VEÍCULO

SEM RESERVA

INFORMAÇÕES DO SEGURO DPVAT

MENSAGENS DENATRAN

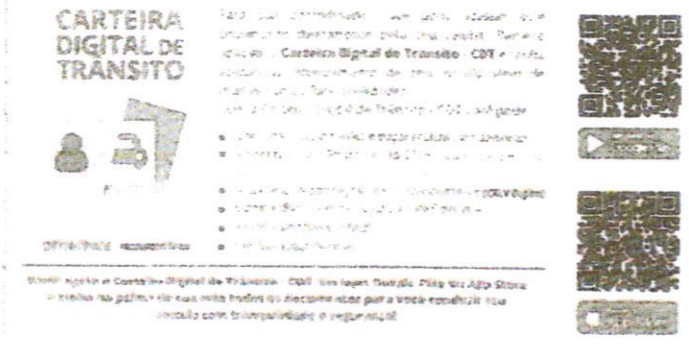

PREFEITURA MU... ...EIRA NOVA - PE
368
FLS

REPÚBLICA FEDERATIVA DO BRASIL

DETRAN - PE

CERTIFICADO DE REGISTRO E LICENCIAMENTO DE VEÍCULO - DIGITAL

CÓDIGO RENAVAM: 00234502878

PLACA: NXV4536 | EXERCÍCIO: 2023

ANO FABRICAÇÃO: 2010 | ANO MODELO: 2011

NÚMERO DO CRV: ***

Valide este QRCode com app Vio

CÓDIGO DE SEGURANÇA DO CLA: 12116643866 | CAT: ***

MARCA / MODELO / VERSÃO: VW/KOMBI

ESPÉCIE / TIPO: MISTO CAMIONETA

PLACA ANTERIOR / UF: *******/** | CHASSI: 9BWMF07X6BP009773

COR PREDOMINANTE: BRANCA | COMBUSTÍVEL: ALCOOL/GASOLINA

gov.br

CATEGORIA: PARTICULAR | CAPACIDADE: 1.0

POTÊNCIA/CILINDRADA: 80CV/1390 | PESO BRUTO TOTAL: 2.3

MOTOR: BTJ749074 | CMT: 2.3 | EIXOS: 2 | LOTAÇÃO: 09P

CARROCERIA: NÃO APLICAVEL

NOME: JOSUE VICENTE FERREIRA

CPF / CNPJ: 890.623.614-04

LOCAL: FEIRA NOVA PE | DATA: 26/01/2023

ASSINADO DIGITALMENTE PELO DETRAN

DADOS DO SEGURO DPVAT

CAT. TARIF: * | DATA DE QUITAÇÃO: * | PAGAMENTO: ☐ COTA ÚNICA ☐ PARCELADO

REPASSE OBRIGATÓRIO AO FUNDO NACIONAL DE SAÚDE (R$): * | CUSTO DO BILHETE (R$): * | CUSTO EFETIVO DO SEGURO (R$): *

REPASSE OBRIGATÓRIO AO DEPARTAMENTO NACIONAL DE TRÂNSITO (R$): * | VALOR DO IOF (R$): * | VALOR TOTAL A SER PAGO PELO SEGURADO (R$): *

FLS
367

REPÚBLICA FEDERATIVA DO BRASIL
MINISTÉRIO DA INFRAESTRUTURA
DEPARTAMENTO NACIONAL DE TRÂNSITO - DENATRAN

DETRAN - PE

CERTIFICADO DE REGISTRO E LICENCIAMENTO DE VEÍCULO - DIGITAL

CÓDIGO RENAVAM
00938611216

PLACA: KLI5190
EXERCÍCIO: 2023
ANO FABRICAÇÃO: 2007
ANO MODELO: 2008
NÚMERO DO CRV
***

Valide este QRCode com app Vio

CÓDIGO DE SEGURANÇA DO CLA: 77047400670
CAT: ***

MARCA / MODELO / VERSÃO
VW/KOMBI

ESPÉCIE / TIPO
MISTO CAMIONETA

PLACA ANTERIOR / UF: *******/**
CHASSI: 9BWGF07X18P010108

COR PREDOMINANTE: BRANCA
COMBUSTÍVEL: ALCOOL/GASOLINA

gov.br

CATEGORIA: PARTICULAR
CAPACIDADE: 1.0
POTÊNCIA/CILINDRADA: 80CV/1390
PESO BRUTO TOTAL: 2.3
MOTOR: BTJ038573
CMT: 2.3
EIXOS: 2
LOTAÇÃO: 09P
CARROCERIA: NÃO APLICAVEL
NOME: GILBERTO BATISTA DE MORAES
CPF / CNPJ: 025.110.064-21
LOCAL: FEIRA NOVA PE
DATA: 29/04/2023

ASSINADO DIGITALMENTE PELO DETRAN

DADOS DO SEGURO DPVAT

CAT. TARIF	DATA DE QUITAÇÃO	PAGAMENTO
*	*	☐ COTA ÚNICA ☐ PARCELADO

REPASSE OBRIGATÓRIO AO FUNDO NACIONAL DE SAÚDE (R$)	CUSTO DO BILHETE (R$)	CUSTO EFETIVO DO SEGURO (R$)
*	*	*

REPASSE OBRIGATÓRIO AO DEPARTAMENTO NACIONAL DE TRÂNSITO (R$)	VALOR DO IOF (R$)	VALOR TOTAL A SER PAGO PELO SEGURADO (R$)
*	*	*

PREFEITURA MUNICIPAL DE FEIRA
FLS
368

REPÚBLICA FEDERATIVA DO BRASIL
MINISTÉRIO DA INFRAESTRUTURA
DEPARTAMENTO NACIONAL DE TRÂNSITO - DENATRAN

gov.br

DETRAN-PE

CERTIFICADO DE REGISTRO E LICENCIAMENTO DE VEÍCULO - DIGITAL

CÓDIGO RENAVAM
00776429043

PLACA
KKS5184

EXERCÍCIO
2023

ANO FABRICAÇÃO
2002

ANO MODELO
2002

NÚMERO DO CRV
***

Valide este QRCode com app Vio

CÓDIGO DE SEGURANÇA DO CLA
66215441890

CAT
***

MARCA / MODELO / VERSÃO
VW/KOMBI

ESPÉCIE / TIPO
MISTO CAMIONETA

PLACA ANTERIOR / UF
*******/**

CHASSI
9BWGB07X52P007280

COR PREDOMINANTE
BRANCA

COMBUSTÍVEL
GASOLINA/GAS NATURAL VEICULAR

CATEGORIA
PARTICULAR

CAPACIDADE
1.0

POTÊNCIA/CILINDRADA
61CV/1584

PESO BRUTO TOTAL
2.0

MOTOR
UGA077860

CMT
2.0

EIXOS
2

LOTAÇÃO
09P

CARROCERIA
NÃO APLICAVEL

NOME
ITAMAR PEREIRA DA PAIXAO

CPF / CNPJ
025.055.034-27

LOCAL
GLORIA DO GOITA PE

DATA
03/01/2023

ASSINADO DIGITALMENTE PELO DETRAN

DADOS DO SEGURO DPVAT

CAT. TARIF
*

DATA DE QUITAÇÃO
*

PAGAMENTO
☐ COTA ÚNICA ☐ PARCELADO

REPASSE OBRIGATÓRIO AO FUNDO NACIONAL DE SAÚDE (R$)
*

CUSTO DO BILHETE (R$)
*

CUSTO EFETIVO DO SEGURO (R$)
*

REPASSE OBRIGATÓRIO AO DEPARTAMENTO NACIONAL DE TRÂNSITO (R$)
*

VALOR DO IOF (R$)
*

VALOR TOTAL A SER PAGO PELO SEGURADO (R$)
*

PREFEITURA MUNICIPAL DE FEIRA NOVA - PE
FLS
369

REPÚBLICA FEDERATIVA DO BRASIL

gov.br

DETRAN-PE
CERTIFICADO DE REGISTRO E LICENCIAMENTO DE VEÍCULO - DIGITAL

CÓDIGO RENAVAM: 00973022060
PLACA: KRD7766
EXERCÍCIO: 2023
ANO FABRICAÇÃO: 2008
ANO MODELO: 2009
NÚMERO DO DIV: ***

Válido este QRCode com app Vio

CATEGORIA: PARTICULAR
CAPACIDADE: 1.0
POTÊNCIA/CILINDRADA: 80CV/1390
PESO BRUTO TOTAL: 2.3
MOTOR: BTJ056853
CMT: 2.3
EIXOS: 2
LOTAÇÃO: 09P
CARROCERIA: NÃO APLICAVEL
NOME: FILIPE PEREIRA BARBOSA FONTES
CPF / CNPJ: 096.101.004-57
LOCAL: FEIRA NOVA PE
DATA: 06/04/2023

CÓDIGO DE SEGURANÇA DO CLA: 63354844485
CAT: ***
MARCA / MODELO / VERSÃO: VW/KOMBI
ESPÉCIE / TIPO: MISTO CAMIONETA
PLACA ANTERIOR / UF: *******/**
CHASSI: 9BWMF07X19P002014
COR PREDOMINANTE: BRANCA
COMBUSTÍVEL: GASOLINA/ALCOOL/GAS NATURAL

ASSINADO DIGITALMENTE PELO DETRAN

DADOS DO SEGURO DPVAT

CAT. TARIF	DATA DE QUITAÇÃO	PAGAMENTO
*	*	☐ COTA ÚNICA ☐ PARCELADO

REPASSE OBRIGATÓRIO AO FUNDO NACIONAL DE SAÚDE (R$)	CUSTO DO BILHETE (R$)	CUSTO EFETIVO DO SEGURO (R$)
*	*	*

REPASSE OBRIGATÓRIO AO DEPARTAMENTO NACIONAL DE TRÂNSITO (R$)	VALOR DO IOF (R$)	VALOR TOTAL A SER PAGO PELO SEGURADO (R$)
*	*	*

OBSERVAÇÕES DO VEÍCULO

SEM RESERVA

INFORMAÇÕES DO SEGURO DPVAT

MENSAGENS DENATRAN

CARTEIRA DIGITAL DE TRÂNSITO

Para sua comodidade você pode acessar este documento diretamente pelo seu celular. Baixe o aplicativo Carteira Digital de Trânsito - CDT e tenha acesso ao licenciamento de seu veículo além de muitas outras funcionalidades.

Com a Carteira Digital de Trânsito - CDT você pode:

- Consultar suas infrações e pagar multas com desconto
- Acessar a versão digital da CNH [illegible]
- Acessar a versão digital deste Licenciamento [illegible]
- Compartilhar o licenciamento com até 5 pessoas
- Indicar o principal condutor
- Receber avisos de recall

DENATRAN

Baixe agora a Carteira Digital de Trânsito - CDT nas lojas Google Play ou App Store e tenha na palma de sua mão todos os documentos para você conduzir seu veículo com tranquilidade e segurança!

Google Play
App Store

REPÚBLICA FEDERATIVA DO BRASIL

MINISTÉRIO DA INFRAESTRUTURA
DEPARTAMENTO NACIONAL DE TRÂNSITO - DENATRAN

DETRAN/PE

CERTIFICADO DE REGISTRO E LICENCIAMENTO DE VEÍCULO - DIGITAL

CÓDIGO RENAVAM
00122646622

PLACA
KKC6421

EXERCÍCIO
2023

ANO FABRICAÇÃO
2008

ANO MODELO
2009

NÚMERO DO CRV
***

Valide este QRCode com app Vio

CÓDIGO DE SEGURANÇA DO CLA
09136148190

CAT
***

MARCA / MODELO / VERSÃO
VW/KOMBI

ESPÉCIE / TIPO
MISTO CAMIONETA

PLACA ANTERIOR / UF
*******/**

CHASSI
9BWMF07X99P019451

COR PREDOMINANTE
BRANCA

COMBUSTÍVEL
ALCOOL/GASOLINA

gov.br

CATEGORIA
PARTICULAR

CAPACIDADE
1.0

POTÊNCIA/CILINDRADA
80CV/1390

PESO BRUTO TOTAL
2.3

MOTOR
BTJ068724

CMT
2.3

EIXOS
2

LOTAÇÃO
09P

CARROCERIA
NÃO APLICAVEL

NOME
DANIEL FORTUNATO DE ARAUJO

CPF / CNPJ
275.390.914-87

LOCAL
FEIRA NOVA PE

DATA
03/05/2023

ASSINADO DIGITALMENTE PELO DETRAN

DADOS DO SEGURO DPVAT

CAT. TARIF	DATA DE QUITAÇÃO	PAGAMENTO
*	*	☐ COTA ÚNICA ☐ PARCELADO

REPASSE OBRIGATÓRIO AO FUNDO NACIONAL DE SAÚDE (R$)	CUSTO DO BILHETE (R$)	CUSTO EFETIVO DO SEGURO (R$)
*	*	*

REPASSE OBRIGATÓRIO AO DEPARTAMENTO NACIONAL DE TRÂNSITO (R$)	VALOR DO IOF (R$)	VALOR TOTAL A SER PAGO PELO SEGURADO (R$)
*	*	*

REPÚBLICA FEDERATIVA DO BRASIL
MINISTÉRIO DOS TRANSPORTES
SECRETARIA NACIONAL DE TRÂNSITO - SENATRAN

gov.br

DETRAN - PE

CERTIFICADO DE REGISTRO E LICENCIAMENTO DE VEÍCULO - DIGITAL

CÓDIGO RENAVAM	
00116003596	
PLACA	EXERCÍCIO
KFR3378	2023
ANO FABRICAÇÃO	ANO MODELO
2008	2009
NÚMERO DO CRV	
***	

Valide este QRCode com app Vio

CÓDIGO DE SEGURANÇA DO CLA	CAT
80110591664	***

MARCA / MODELO / VERSÃO

MARCOPOLO/VOLARE W8 ON

ESPÉCIE / TIPO

PASSAGEIRO ONIBUS

PLACA ANTERIOR / UF	CHASSI
*******/**	93PB12E3P9C027986

COR PREDOMINANTE	COMBUSTÍVEL
PRATA	DIESEL

Documento emitido por Portal de Serviços Senatran (3895e06) em 07/03/2024 às 09:10:34

CATEGORIA	CAPACIDADE
ALUGUEL	*.*

POTÊNCIA/CILINDRADA	PESO BRUTO TOTAL
150CV/****	8.5

MOTOR	CMT	EIXOS	LOTAÇÃO
D1A028649	11.0	2	28P

CARROCERIA

NãO APLICAVEL

NOME

ONEIDE HERCULANO DE PAIVA

CPF / CNPJ

291.285.874-72

LOCAL	DATA
FEIRA NOVA PE	17/06/2023

ASSINADO DIGITALMENTE PELO DETRAN

DADOS DO SEGURO DPVAT

CAT. TARIF	DATA DE QUITAÇÃO	PAGAMENTO
*	*	☐ COTA ÚNICA ☐ PARCELADO

REPASSE OBRIGATÓRIO AO FUNDO NACIONAL DE SAÚDE (R$)	CUSTO DO BILHETE (R$)	CUSTO EFETIVO DO SEGURO (R$)
*	*	*

REPASSE OBRIGATÓRIO AO DEPARTAMENTO NACIONAL DE TRÂNSITO (R$)	VALOR DO IOF (R$)	VALOR TOTAL A SER PAGO PELO SEGURADO (R$)
*	*	*

PREFEITURA MUNICIPAL DE FEIRA NOVA - PE
FLS 344

GOVERNO MUNICIPAL DE FEIRA NOVA
Rua Urbano Barbosa, s/n - Centro
CEP: 55.715-000 | CNPJ: 11.097.243/0001-06
Fone: (81) 3645.1156 | (81) 3645.1188

PREFEITURA MUNICIPAL DE FEIRA NOVA - PE
FLS
372

ITEM 14

CÓPIA (S) DO (S) CERTIFICADOS DO(S) CURSO(S) DE HABILITAÇÃO DO(S) MOTORISTA(S);

LM CURSOS DE TRÂNSITO

CERTIFICADO

Nº 096218

Certificamos que,

ADEILDO JOSE DOS SANTOS

CPF **055.393.854-11**, Número do Registro da CNH **04686777280**, Categoria **AE**, concluiu o **CURSO PARA CONDUTORES DE VEÍCULOS DE TRANSPORTE ESCOLAR**, na modalidade de ensino à distância (EAD), 10 horas/aula de Legislação de Trânsito, 15 horas/aula de Direção Defensiva, 10 horas/aula de Noções de Primeiros Socorros, Respeito ao Meio Ambiente e Convívio Social, 15 horas/aula de Relacionamento Interpessoal, ofertado pela LM Cursos de Trânsito e realizado no período de 22/06/2022 a 29/06/2022, com carga horária total de 50 horas-aula, com validade até 29/06/2027.

Rio de Janeiro, 29 de Junho de 2022.

Fernanda Silva Macedo
CPF 028.176.497-29
Diretora Executiva

Leandro Machado Macedo
CPF 018.509.867.38
Diretor Pedagógico

Davidson Robson Ferreira
CPF 084.642.667-66
Instrutor

PREFEITURA MUNICIPAL DE FEIRA NOVA - PE
FLS 343

CERTIFICADO

Nº 096218
NOME: ADEILDO JOSE DOS SANTOS
CPF: 055.393.854-11
Número do Registro da CNH: 04686777280
Categoria: AE

CURSO PARA CONDUTORES DE VEÍCULOS DE TRANSPORTE ESCOLAR			
DISCIPLINA	**CARGA HORÁRIA**	**APRO.**	**INSTRUTOR**
1. LEGISLAÇÃO DE TRÂNSITO	10 H/A	73%	DAVIDSON ROBSON FERREIRA CPF 084.642.667-66
2. DIREÇÃO DEFENSIVA	15 H/A	73%	DAVIDSON ROBSON FERREIRA CPF 084.642.667-66
3. NOÇÕES DE PRIMEIROS SOCORROS, RESPEITO AO MEIO AMBIENTE E CONVÍVIO SOCIAL	10 H/A	73%	DAVIDSON ROBSON FERREIRA CPF 084.642.667-66
4. RELACIONAMENTO INTERPESSOAL	15 H/A	73%	DAVIDSON ROBSON FERREIRA CPF 084.642.667-66
CARGA HORÁRIA TOTAL:	**50 H/A**	**73%**	

SENATRAN

Curso realizado na plataforma tecnológica da empresa LM Cursos de Trânsito, homologada no SENATRAN pela portaria de credenciamento Nº 2.462, de 3 de dezembro de 2020

LM CURSOS DE TRÂNSITO

LM CURSOS DE TRANSITO LTDA | CNPJ: 18.657.198/0001-46

PREFEITURA MUNICIPAL DE FEIRA NOVA - PE
FLS 316

LM CURSOS DE TRÂNSITO

CERTIFICADO

Nº 096828

Certificamos que,

RINALDO SOARES DA SILVA

CPF **866.898.354-72**, Número do Registro da CNH **00588137624**, Categoria **AD**, concluiu o **CURSO PARA CONDUTORES DE VEÍCULOS DE TRANSPORTE ESCOLAR**, na modalidade de ensino à distância (EAD), 10 horas/aula de Legislação de Trânsito, 15 horas/aula de Direção Defensiva, 10 horas/aula de Noções de Primeiros Socorros, Respeito ao Meio Ambiente e Convívio Social, 15 horas/aula de Relacionamento Interpessoal, ofertado pela LM Cursos de Trânsito e realizado no período de 22/06/2022 a 03/07/2022, com carga horária total de 50 horas-aula, com validade até 03/07/2027.

Rio de Janeiro, 03 de Julho de 2022.

Fernanda Silva Macedo
CPF 028.176.497-29
Diretora Executiva

Leandro Machado Macedo
CPF 018.509.867-38
Diretor Pedagógico

Davidson Robson Ferreira
CPF 084.642.667-66
Instrutor

PREFEITURA MUNICIPAL DE FEIRA NOVA - PE
FLS 345

LM CURSOS DE TRÂNSITO

CERTIFICADO

Nº 137775

Certificamos que,

THIAGO ANDERSON SOARES DE LEMOS

CPF **084.383.474-95**, Número do Registro da CNH **05440861457**, Categoria **AD**, concluiu o **Curso para condutores de veículos de transporte escolar**, na modalidade de ensino à distância (EAD), 10 horas/aula de Legislação de Trânsito, 15 horas/aula de Direção Defensiva, 10 horas/aula de Noções de Primeiros Socorros, Respeito ao Meio Ambiente e Convívio Social, 15 horas/aula de Relacionamento Interpessoal, ofertado pela LM Cursos de Trânsito e realizado no período de 14/10/2022 a 20/02/2023, com carga horária total de 50 horas-aula, com validade até 20/02/2028.

Rio de Janeiro, 20 de Fevereiro de 2023.

Fernanda Silva Macedo
CPF 028.176.497-29
Diretora Executiva

Leandro Machado Macedo
CPF 018.509.867.38
Diretor Pedagógico

Davidson Robson Ferreira
CPF 084.642.667-66
Instrutor

PREFEITURA MUNICIPAL DE FEIRA NOVA - PE
FLS 316

CERTIFICADO

Nº 137775
NOME: THIAGO ANDERSON SOARES DE LEMOS
CPF: 084.383.474-95
Número do Registro da CNH: 05440861457
Categoria: AD

CURSO PARA CONDUTORES DE VEÍCULOS DE TRANSPORTE ESCOLAR			
DISCIPLINA	**CARGA HORÁRIA**	**APRO.**	**INSTRUTOR**
1. LEGISLAÇÃO DE TRÂNSITO	10 H/A	80%	DAVIDSON ROBSON FERREIRA CPF 084.642.667-66
2. DIREÇÃO DEFENSIVA	15 H/A	87%	DAVIDSON ROBSON FERREIRA CPF 084.642.667-66
3. NOÇÕES DE PRIMEIROS SOCORROS, RESPEITO AO MEIO AMBIENTE E CONVÍVIO SOCIAL	10 H/A	80%	DAVIDSON ROBSON FERREIRA CPF 084.642.667-66
4. RELACIONAMENTO INTERPESSOAL	15 H/A	73%	DAVIDSON ROBSON FERREIRA CPF 084.642.667-66

SENATRAN | Curso realizado na plataforma tecnológica da empresa LM Cursos de Trânsito, homologada no SENATRAN pela portaria de credenciamento Nº 2.462, de 3 de dezembro de 2020

LM CURSOS DE TRÂNSITO | LM CURSOS DE TRANSITO LTDA | CNPJ: 18.657.198/0001-46

PREFEITURA MUNICIPAL DE FEIRA NOVA - PE
FLS 343

LM CURSOS DE TRÂNSITO

CERTIFICADO

Nº 098940

Certificamos que,

EGUINALDO PEREIRA DA SILVA

CPF **026.469.414-71**, Número do Registro da CNH **02566653967**, Categoria **AD**, concluiu o **CURSO PARA CONDUTORES DE VEÍCULOS DE TRANSPORTE ESCOLAR**, na modalidade de ensino à distância (EAD), 10 horas/aula de Legislação de Trânsito, 15 horas/aula de Direção Defensiva, 10 horas/aula de Noções de Primeiros Socorros, Respeito ao Meio Ambiente e Convívio Social, 15 horas/aula de Relacionamento Interpessoal, ofertado pela LM Cursos de Trânsito e realizado no período de 22/06/2022 a 15/07/2022, com carga horária total de 50 horas-aula, com validade até 15/07/2027.

Rio de Janeiro, 15 de Julho de 2022.

Fernanda Silva Macedo
CPF 028.176.497-29
Diretora Executiva

Leandro Machado Macedo
CPF 018.509.867.38
Diretor Pedagógico

Davidson Robson Ferreira
CPF 084.642.667-66
Instrutor

PREFEITURA MUNICIPAL DE FEIRA NOVA - PE
FLS 342

LM CURSOS DE TRANSITO

CERTIFICADO

Nº 096180

Certificamos que,

MACIEL DA SILVA GOMES

CPF **085.548.434-95**, Número do Registro da CNH **05386938247**, Categoria **AD**, concluiu o **CURSO PARA CONDUTORES DE VEÍCULOS DE TRANSPORTE ESCOLAR**, na modalidade de ensino à distância (EAD), 10 horas/aula de Legislação de Trânsito, 15 horas/aula de Direção Defensiva, 10 horas/aula de Noções de Primeiros Socorros, Respeito ao Meio Ambiente e Convívio Social, 15 horas/aula de Relacionamento Interpessoal, ofertado pela LM Cursos de Trânsito e realizado no período de 22/06/2022 a 29/06/2022, com carga horária total de 50 horas-aula, com validade até 29/06/2027.

Rio de Janeiro, 29 de Junho de 2022.

Fernanda Silva Macedo
CPF 028.176.497-29
Diretora Executiva

Leandro Machado Macedo
CPF 018.509.867.38
Diretor Pedagógico

Davidson Robson Ferreira
CPF 084.642.667-66
Instrutor

REPÚBLICA FEDERATIVA DO BRASIL

PREFEITURA MUNICIPAL DE FEIRA NOVA - PE
FLS 349

LM CURSOS DE TRÂNSITO

CERTIFICADO

Nº 096804

Certificamos que,

FABIO JOSE DA SILVA

CPF **090.304.634-22**, Número do Registro da CNH **04231024728**, Categoria **AD**, concluiu o **CURSO PARA CONDUTORES DE VEÍCULOS DE TRANSPORTE ESCOLAR**, na modalidade de ensino à distância (EAD), 10 horas/aula de Legislação de Trânsito, 15 horas/aula de Direção Defensiva, 10 horas/aula de Noções de Primeiros Socorros, Respeito ao Meio Ambiente e Convívio Social, 15 horas/aula de Relacionamento Interpessoal, ofertado pela LM Cursos de Trânsito e realizado no período de 22/06/2022 a 02/07/2022, com carga horária total de 50 horas-aula, com validade até 02/07/2027.

Rio de Janeiro, 02 de Julho de 2022.

Fernanda Silva Macedo
CPF 028.176.497-29
Diretora Executiva

Leandro Machado Macedo
CPF 018.509.867.38
Diretor Pedagógico

Davidson Robson Ferreira
CPF 084.642.667-66
Instrutor

PREFEITURA MUNICIPAL DE FEIRA NOVA - PE
380
FLS

CERTIFICADO

Nº 096804
NOME: FABIO JOSE DA SILVA
CPF: 090.304.634-22
Número do Registro da CNH: 04231024728
Categoria: AD

CURSO PARA CONDUTORES DE VEÍCULOS DE TRANSPORTE ESCOLAR			
DISCIPLINA	**CARGA HORÁRIA**	**APRO.**	**INSTRUTOR**
1. LEGISLAÇÃO DE TRÂNSITO	10 H/A	100%	DAVIDSON ROBSON FERREIRA CPF 084.642.667-66
2. DIREÇÃO DEFENSIVA	15 H/A	100%	DAVIDSON ROBSON FERREIRA CPF 084.642.667-66
3. NOÇÕES DE PRIMEIROS SOCORROS, RESPEITO AO MEIO AMBIENTE E CONVÍVIO SOCIAL	10 H/A	100%	DAVIDSON ROBSON FERREIRA CPF 084.642.667-66
4. RELACIONAMENTO INTERPESSOAL	15 H/A	100%	DAVIDSON ROBSON FERREIRA CPF 084.642.667-66
CARGA HORÁRIA TOTAL:	**50 H/A**	**100%**	

SENATRAN | Curso realizado na plataforma tecnológica da empresa LM Cursos de Trânsito, homologada no SENATRAN pela portaria de credenciamento Nº 2.462, de 3 de dezembro de 2020

LM CURSOS DE TRÂNSITO | LM CURSOS DE TRANSITO LTDA | CNPJ: 18.657.198/0001-46

PREFEITURA MUNICIPAL DE FEIRA NOVA - PE
FLS 32

SEST SENAT

www.sestsenat.org.br

DETRAN-PE

O Serviço Nacional de Aprendizagem do Transporte certifica que **ERIVERTON BARBOSA DA SILVA**, CPF: **103.666.704-92**, concluiu o curso de **Especializado para Condutores de Veículos de Transporte Escolar**, ministrado pela **UNIDADE B 83 - CABO DE SANTO AGOSTINHO/PE - PE**, no período de **13/03/2020 a 16/05/2021,** com validade até **16/05/2026**.

UNIDADE B 83 - CABO DE SANTO AGOSTINHO/PE - PE, 28/05/2021.

NICOLE GOULART
Diretora - Executiva Nacional
do SEST SENAT

VINÍCIUS LADEIRA
Diretor - Adjunto do Departamento
Executivo do SEST SENAT

GESTOR OPERACIONAL

PREFEITURA MUNICIPAL DE FEIRA NOVA - PE
FLS
322

Componente	Carga Hc ária h/a	Nota	Instrutor
Módulo I - Legislação de Trânsito	0 0 1 :00	10,00	LUCIANO ARAUJO ALBUQUERQ
Módulo II - Direção Defensiva	0015:00	10,00	LUCIANO ARAUJO ALBUQUERQ
Módulo III - Noções de Primeiros Socorros, Respeito ao Meio Ambiente e Convívio Social	0010:00	10,00	LUCIANO ARAUJO ALBUQUERQ
Módulo IV - Relacionamento Interpessoal	0015:00	10,00	LUCIANO ARAUJO ALBUQUERQ

Carga Horária Total: 50:00 h/a

Nº DO CERTIFICADO DETRAN-PE 0334PE 28083 **- ERIVERTON BARBOSA DA SILVA**

PREFEITURA MUNICIPAL DE FEIRA NOVA - PE
FLS 323

Utilize o QR Code ao lado para verificar a autenticidade deste certificado

Código de Validação para uso do SEST SENAT: 28ab44cc-2a6a-4278-9cbc-f9ae022610c0
https://sigop.sestsenat.org.br/#/anonimo/validar-documento/qrcode?hash=28ab44cc-2a6a-4278-9cbc-f9ae022610c0

Cláudia Padilha
Diretora Geral
SENAT / UNIDADE B83
Cabo de Santo Agostinho/PE

Luciano Albuquerq
Diretor de Ensino
SENAT / UNIDADE
Cabo de Santo A

www.sestsenat.org.br

SEST SENAT

DETRAN-PE

O Serviço Nacional de Aprendizagem do Transporte certifica que **EDSON SOARES FEITOZA**, CPF: **055.889.514-09**, concluiu o curso de **Especializado para Condutores de Veículos de Transporte Escolar**, ministrado pela **UNIDADE B 83 - CABO DE SANTO AGOSTINHO/PE - PE**, no período de **13/03/2020 a 16/05/2021,** com validade até **16/05/2026**.

UNIDADE B 83 - CABO DE SANTO AGOSTINHO/PE - PE, 28/05/2021.

NICOLE [illegible]
Diretor - Executiva Nacional
do SEST SENAT

VINICIUS LADEIRA
Diretor - Adjunto do Departamento
Executivo do SEST SENAT

DIRETOR OPERACIONAL

PREFEITURA MUNICIPAL DE FEIRA NOVA - PE
FLS
384

LM CURSOS DE TRÂNSITO

CERTIFICADO

Nº 097572

Certificamos que,

SILVIO ANTAO CELESTINO

CPF **028.227.644-09**, Número do Registro da CNH **02803556465**, Categoria **AD**, concluiu o **CURSO PARA CONDUTORES DE VEÍCULOS DE TRANSPORTE ESCOLAR**, na modalidade de ensino à distância (EAD), 10 horas/aula de Legislação de Trânsito, 15 horas/aula de Direção Defensiva, 10 horas/aula de Noções de Primeiros Socorros, Respeito ao Meio Ambiente e Convívio Social, 15 horas/aula de Relacionamento Interpessoal, ofertado pela LM Cursos de Trânsito e realizado no período de 22/06/2022 a 07/07/2022, com carga horária total de 50 horas-aula, com validade até 07/07/2027.

Rio de Janeiro, 07 de Julho de 2022.

Fernanda Silva Macedo
CPF 028.176.497-29
Diretora Executiva

Leandro Machado Macedo
CPF 018.509.867.38
Diretor Pedagógico

Davidson Robson Ferreira
CPF 084.642.667-66
Instrutor

REPÚBLICA FEDERATIVA DO BRASIL

PREFEITURA MUNICIPAL DE FEIRA NOVA - PE
FLS

CERTIFICADO

Nº 097572
NOME: SILVIO ANTAO CELESTINO
CPF: 028.227.644-09
Número do Registro da CNH: 02803556465
Categoria: AD

CURSO PARA CONDUTORES DE VEÍCULOS DE TRANSPORTE ESCOLAR			
DISCIPLINA	**CARGA HORÁRIA**	**APRO.**	**INSTRUTOR**
1. LEGISLAÇÃO DE TRÂNSITO	10 H/A	80%	DAVIDSON ROBSON FERREIRA CPF 084.642.667-66
2. DIREÇÃO DEFENSIVA	15 H/A	80%	DAVIDSON ROBSON FERREIRA CPF 084.642.667-66
3. NOÇÕES DE PRIMEIROS SOCORROS, RESPEITO AO MEIO AMBIENTE E CONVÍVIO SOCIAL	10 H/A	80%	DAVIDSON ROBSON FERREIRA CPF 084.642.667-66
4. RELACIONAMENTO INTERPESSOAL	15 H/A	80%	DAVIDSON ROBSON FERREIRA CPF 084.642.667-66
CARGA HORÁRIA TOTAL:	**50 H/A**	**80%**	

SENATRAN | Curso realizado na plataforma tecnológica da empresa LM Cursos de Trânsito, homologada no SENATRAN pela portaria de credenciamento Nº 2.462, de 3 de dezembro de 2020

LM CURSOS DE TRÂNSITO | LM CURSOS DE TRANSITO LTDA | CNPJ: 18.657.198/0001-46

PREFEITURA MUNICIPAL DE FEIRA NOVA - PE
FLS 386

LM CURSOS DE TRÂNSITO

CERTIFICADO

Nº 099694

Certificamos que,

ANDRE JOSE DA SILVA

CPF **354.936.314-15**, Número do Registro da CNH **03071061366**, Categoria **D**, concluiu o **CURSO PARA CONDUTORES DE VEÍCULOS DE TRANSPORTE ESCOLAR**, na modalidade de ensino à distância (EAD), 10 horas/aula de Legislação de Trânsito, 15 horas/aula de Direção Defensiva, 10 horas/aula de Noções de Primeiros Socorros, Respeito ao Meio Ambiente e Convívio Social, 15 horas/aula de Relacionamento Interpessoal, ofertado pela LM Cursos de Trânsito e realizado no período de 22/06/2022 a 20/07/2022, com carga horária total de 50 horas-aula, com validade até 20/07/2027.

Rio de Janeiro, 20 de Julho de 2022.

Fernanda Silva Macedo
CPF 028.176.497-29
Diretora Executiva

Leandro Machado Macedo
CPF 018.509.867.38
Diretor Pedagógico

Davidson Robson Ferreira
CPF 084.642.667-66
Instrutor

PREFEITURA MUNICIPAL DE FEIRA NOVA - PE
FLS 327

CERTIFICADO

Nº 099694
NOME: ANDRE JOSE DA SILVA
CPF: 354.936.314-15
Número do Registro da CNH: 03071061366
Categoria: D

CURSO PARA CONDUTORES DE VEÍCULOS DE TRANSPORTE ESCOLAR			
DISCIPLINA	**CARGA HORÁRIA**	**APRO.**	**INSTRUTOR**
1. LEGISLAÇÃO DE TRÂNSITO	10 H/A	90%	DAVIDSON ROBSON FERREIRA CPF 084.642.667-66
2. DIREÇÃO DEFENSIVA	15 H/A	90%	DAVIDSON ROBSON FERREIRA CPF 084.642.667-66
3. NOÇÕES DE PRIMEIROS SOCORROS, RESPEITO AO MEIO AMBIENTE E CONVÍVIO SOCIAL	10 H/A	90%	DAVIDSON ROBSON FERREIRA CPF 084.642.667-66
4. RELACIONAMENTO INTERPESSOAL	15 H/A	90%	DAVIDSON ROBSON FERREIRA CPF 084.642.667-66
CARGA HORÁRIA TOTAL:	**50 H/A**	**90%**	

SENATRAN | Curso realizado na plataforma tecnológica da empresa LM Cursos de Trânsito, homologada no SENATRAN pela portaria de credenciamento Nº 2.462, de 3 de dezembro de 2020

LM CURSOS DE TRÂNSITO | LM CURSOS DE TRANSITO LTDA | CNPJ: 18.657.198/0001-46

PREFEITURA MUNICIPAL DE FEIRA NOVA - PE
FLS 283

LM CURSOS DE TRÂNSITO

CERTIFICADO

Nº 118983

Certificamos que,

EDER HERCULANO DE PAIVA

CPF **084.680.544-88**, Número do Registro da CNH **04303543731**, Categoria **AD**, concluiu o **CURSO PARA CONDUTORES DE VEÍCULOS DE TRANSPORTE ESCOLAR**, na modalidade de ensino à distância (EAD), 10 horas/aula de Legislação de Trânsito, 15 horas/aula de Direção Defensiva, 10 horas/aula de Noções de Primeiros Socorros, Respeito ao Meio Ambiente e Convívio Social, 15 horas/aula de Relacionamento Interpessoal, ofertado pela LM Cursos de Trânsito e realizado no período de 14/10/2022 a 03/11/2022, com carga horária total de 50 horas-aula, com validade até 03/11/2027.

Rio de Janeiro, 03 de Novembro de 2022.

Fernanda Silva Macedo
CPF 028.176.497-29
Diretora Executiva

Leandro Machado Macedo
CPF 018.509.867.38
Diretor Pedagógico

Davidson Robson Ferreira
CPF 084.642.667-66
Instrutor

PREFEITURA MUNICIPAL DE FEIRA NOVA - PE
FLS 388

CERTIFICADO

Nº 118983
NOME: EDER HERCULANO DE PAIVA
CPF: 084.680.544-88
Número do Registro da CNH: 04303543731
Categoria: AD

CURSO PARA CONDUTORES DE VEÍCULOS DE TRANSPORTE ESCOLAR			
DISCIPLINA	**CARGA HORÁRIA**	**APRO.**	**INSTRUTOR**
1. LEGISLAÇÃO DE TRÂNSITO	10 H/A	73%	DAVIDSON ROBSON FERREIRA CPF 084.642.667-66
2. DIREÇÃO DEFENSIVA	15 H/A	80%	DAVIDSON ROBSON FERREIRA CPF 084.642.667-66
3. NOÇÕES DE PRIMEIROS SOCORROS, RESPEITO AO MEIO AMBIENTE E CONVÍVIO SOCIAL	10 H/A	93%	DAVIDSON ROBSON FERREIRA CPF 084.642.667-66
4. RELACIONAMENTO INTERPESSOAL	15 H/A	93%	DAVIDSON ROBSON FERREIRA CPF 084.642.667-66

SENATRAN | Curso realizado na plataforma tecnológica da empresa LM Cursos de Trânsito, homologada no SENATRAN pela portaria de credenciamento Nº 2.462, de 3 de dezembro de 2020

LM CURSOS DE TRÂNSITO | LM CURSOS DE TRANSITO LTDA | CNPJ: 18.657.198/0001-46

PREFEITURA MUNICIPAL DE FEIRA NOVA - PE
FLS 390

LM CURSOS DE TRÂNSITO

CERTIFICADO

Nº 096204

Certificamos que,

EVERALDO PEDRO DA SILVA

CPF **059.741.064-07**, Número do Registro da CNH **04285887571**, Categoria **AD**, concluiu o **CURSO PARA CONDUTORES DE VEÍCULOS DE TRANSPORTE ESCOLAR**, na modalidade de ensino à distância (EAD), 10 horas/aula de Legislação de Trânsito, 15 horas/aula de Direção Defensiva, 10 horas/aula de Noções de Primeiros Socorros, Respeito ao Meio Ambiente e Convívio Social, 15 horas/aula de Relacionamento Interpessoal, ofertado pela LM Cursos de Trânsito e realizado no período de 22/06/2022 a 29/06/2022, com carga horária total de 50 horas-aula, com validade até 29/06/2027.

Rio de Janeiro, 29 de Junho de 2022.

Fernanda Silva Macedo
CPF 028.176.497-29
Diretora Executiva

Leandro Machado Macedo
CPF 018.509.867.38
Diretor Pedagógico

Davidson Robson Ferreira
CPF 084.642.667-66
Instrutor

REPÚBLICA FEDERATIVA DO BRASIL

PREFEITURA MUNICIPAL DE FEIRA NOVA - PE
FLS 391

LM CURSOS DE TRÂNSITO

CERTIFICADO

Nº 102297

Certificamos que,

FERNANDO PAULO DA COSTA BEZERRA

CPF **088.602.514-19**, Número do Registro da CNH **04441285212**, Categoria **AD**, concluiu o **CURSO PARA CONDUTORES DE VEÍCULOS DE TRANSPORTE ESCOLAR**, na modalidade de ensino à distância (EAD), 10 horas/aula de Legislação de Trânsito, 15 horas/aula de Direção Defensiva, 10 horas/aula de Noções de Primeiros Socorros, Respeito ao Meio Ambiente e Convívio Social, 15 horas/aula de Relacionamento Interpessoal, ofertado pela LM Cursos de Trânsito e realizado no período de 05/07/2022 a 03/08/2022, com carga horária total de 50 horas-aula, com validade até 03/08/2027.

Rio de Janeiro, 03 de Agosto de 2022.

Fernanda Silva Macedo
CPF 028.176.497-29
Diretora Executiva

Leandro Machado Macedo
CPF 018.509.867.38
Diretor Pedagógico

Davidson Robson Ferreira
CPF 084.642.667-66
Instrutor

PREFEITURA MUNICIPAL DE FEIRA NOVA - PE
FLS 382

CERTIFICADO

Nº 102297
NOME: FERNANDO PAULO DA COSTA BEZERRA
CPF: 088.602.514-19
Número do Registro da CNH: 04441285212
Categoria: AD

CURSO PARA CONDUTORES DE VEÍCULOS DE TRANSPORTE ESCOLAR			
DISCIPLINA	**CARGA HORÁRIA**	**APRO.**	**INSTRUTOR**
1. LEGISLAÇÃO DE TRÂNSITO	10 H/A	83%	DAVIDSON ROBSON FERREIRA CPF 084.642.667-66
2. DIREÇÃO DEFENSIVA	15 H/A	83%	DAVIDSON ROBSON FERREIRA CPF 084.642.667-66
3. NOÇÕES DE PRIMEIROS SOCORROS, RESPEITO AO MEIO AMBIENTE E CONVÍVIO SOCIAL	10 H/A	83%	DAVIDSON ROBSON FERREIRA CPF 084.642.667-66
4. RELACIONAMENTO INTERPESSOAL	15 H/A	83%	DAVIDSON ROBSON FERREIRA CPF 084.642.667-66
CARGA HORÁRIA TOTAL:	**50 H/A**	**83%**	

SENATRAN | Curso realizado na plataforma tecnológica da empresa LM Cursos de Trânsito, homologada no SENATRAN pela portaria de credenciamento Nº 2.462, de 3 de dezembro de 2020

LM CURSOS DE TRÂNSITO | LM CURSOS DE TRANSITO LTDA | CNPJ: 18.657.198/0001-46

PREFEITURA MUNICIPAL DE FEIRA NOVA - PE
FLS 393

TRÂNSITO EAD

Ib@cBrasil
EDUCAÇÃO A DISTÂNCIA

JORNADA+
PLATAFORMA EaD

Cadastro nº 534 no Guia de Tecnologias do MEC desde 2008

Nº. 1192

Certificamos que FILIPE PEREIRA BARBOSA FONTES, portador do CPF nº 096.101.004-57, concluiu o Curso de Atualização para Condutores de Veículos de Transporte Escolar, na modalidade a distância, totalizando carga horária de 16 horas/aula, subdivididas em, 03 horas aula de Legislação de Trânsito, 05 horas aula de Direção Defensiva, 03 horas aula de Noções de Primeiros Socorros, Respeito ao Meio Ambiente e Convívio Social e 05 horas aula de Relacionamento Interpessoal , ofertado pelo IbacBrasil - Tecnologias Educacionais Ltda. Realizado no período de 01 de Abril de 2022 a 04 de Abril de 2022. Obteve aproveitamento de 85%. Certificado válido até 04 de Abril de 2027.

Instrutor Responsável: Juarez Mendes Ferreira Porto | CPF: 519.541.849-72

Curitiba - PR 04 de Abril de 2022.

Fernando Halfen
Diretor Geral - IbacBrasil

PREFEITURA MUNICIPAL DE FEIRA NOVA - PE
FLS 394

TRÂNSITO EAD

Nº. 1192

INSTRUTOR RESPONSÁVEL: **JUAREZ MENDES FERREIRA PORTO | CPF: 519.541.849-72**
NOME/CPF: **FILIPE PEREIRA BARBOSA FONTES | 096.101.004-57**
CURSO: **ATUALIZAÇÃO PARA CONDUTORES DE VEÍCULOS DE TRANSPORTE ESCOLAR**
CARGA HORÁRIA: **16 HORAS/AULA**
DATA EMISSÃO: **04/04/2022**

CONTEÚDO PROGRAMÁTICO

1. Legislação de trânsito (3 horas/aula)

- Atualização em legislação de trânsito;
- Atualização em legislação específica;

2. Direção defensiva (5 horas/aula)

- A direção defensiva como meio importante para a segurança do condutor, passageiros, pedestres e demais usuários do trânsito;
- A responsabilidade do condutor ao dirigir defensivamente;
- O estado físico e o estado mental do condutor;

3. Noções de primeiros socorros e respeito ao meio ambiente (3 horas/aula)

- Noções básicas sobre primeiros socorros - relação com a prática vivenciada pelos condutores no exercício da profissão;
- Responsabilidade civil e criminal do condutor em relação ao meio ambiente;

4. Relacionamento interpessoal (5 horas/aula)

- Convívio social e relacionamento humano;
- As responsabilidades do condutor de transporte de escolares;
- Características das faixas etárias dos usuários de transporte escolar;
- Atendimento a pessoas com deficiências;
- Papel dos agentes de fiscalização de trânsito;

PREFEITURA MUNICIPAL DE FEIRA NOVA - PE
FLS 39

A validade do certificado poderá ser confirmada através do QR code acima.

CÓDIGO DE SEGURANÇA: 83624-AEB78-D1E35

TRÂNSITO EAD

Ib@cBrasil
EDUCAÇÃO A DISTÂNCIA

JORNADA+
PLATAFORMA EaD

Cadastro nº 534 no Guia de Tecnologias do MEC desde 2008

ISO 9001/2015

Operacionalização de serviços de Educação a Distância via internet

CERTIFICADO

Nº. 10565

Certificamos que GILBERTO BATISTA DE MORAES, portador do CPF nº 025.110.064-21, e Nº Registro CNH: 02065202781, concluiu o Curso de Condutores de Veículos de Transporte de Escolares - CETE, na modalidade a distância, totalizando carga horária de 50 horas/aula, subdivididas em, 10 horas aula de Legislação de Trânsito, 15 horas aula de Direção Defensiva, 10 horas aula de Noções de Primeiros Socorros, Respeito ao Meio Ambiente e Convívio Social e 15 horas aula de Relacionamento Interpessoal, ofertado pelo IbacBrasil - Tecnologias Educacionais Ltda. Realizado no período de 28 de Julho de 2022 a 04 de Agosto de 2022. Obteve aproveitamento de 93%. Certificado válido até 04 de Agosto de 2027.

Instrutor Responsável: Juarez Mendes Ferreira Porto | CPF: 519.541.849-72

Curitiba - PR 04 de Agosto de 2022.

Fernando Halfen
Diretor Geral - IbacBrasil

PREFEITURA MUNICIPAL DE FEIRA NOVA - PE
FLS 396

TRÂNSITO EAD

Nº. 10565

INSTRUTOR RESPONSÁVEL: **JUAREZ MENDES FERREIRA PORTO | CPF: 519.541.849-72**
NOME/CPF: **GILBERTO BATISTA DE MORAES | 025.110.064-21**
CURSO: **ESPECIALIZADO PARA CONDUTORES DE VEÍCULOS DE TRANSPORTE ESCOLAR - GPE**
CARGA HORÁRIA: **50 HORAS/AULA**
DATA EMISSÃO: **04/08/2022**

CONTEÚDO PROGRAMÁTICO

1. Legislação de Trânsito

- Legislação de Trânsito: regras gerais;
- Sinalização Viária;
- Regras de circulação e conduta;
- Legislação específica sobre transporte de escolares;
- Responsabilidades do condutor do veículo de transporte de escolares;

2. Direção defensiva: abordagens do Código de Trânsito Brasileiro CTB

- Direção defensiva;
- Tipos de acidentes (sinistros) e incidentes de trânsito, como evitá-los e quais cuidados devem ser tomados na direção;
- Comportamento seguro na condução de veículos especializados;
- Estado físico e mental do condutor;

3. Noções de primeiros socorros, respeito ao meio ambiente, convívio social e prevenção de incêndio

- Noções de primeiros socorros no trânsito;
- Verificação das condições gerais da vítima de acidente de trânsito;
- Respeito ao meio ambiente;
- Convívio social;
- Prevenção de incêndios;

4. Relacionamento interpessoal para transporte de escolares

- Aspectos do comportamento e da segurança no transporte de escolares;
- Comportamento solidário no trânsito;
- Responsabilidade do condutor em relação aos demais atores do processo de circulação;
- Respeito e fiscalização as normas e o papel dos agentes;
- Atendimento às diferenças e especificidades dos usuários;
- Características das faixas etárias dos usuários de transporte de escolares;
- Cuidados e atenção aos escolares e responsáveis;

A validade do certificado poderá ser confirmada através do QR code acima.

CÓDIGO DE SEGURANÇA: 5562E-BA8BE-9AB11

PREFEITURA MUNICIPAL DE FEIRA NOVA - PE
FLS 32

TRÂNSITO EAD

IbacBrasil
EDUCAÇÃO A DISTÂNCIA

JORNADA+
PLATAFORMA EaD

Cadastro nº 534 no Guia de Tecnologias do MEC desde 2008

Nº. 1001

Certificamos que NAILSON MANOEL DE LIMA, portador do CPF nº 115.196.254-64, concluiu o Curso de Condutores de Veículos de Transporte Escolar, na modalidade a distância, totalizando carga horária de 50 horas/aula, subdivididas em, 10 horas aula de Legislação de Trânsito, 15 horas aula de Direção Defensiva, 10 horas aula de Noções de Primeiros Socorros, Respeito ao Meio Ambiente e Convívio Social e 15 horas aula de Relacionamento Interpessoal, ofertado pelo IbacBrasil - Tecnologias Educacionais Ltda. Realizado no período de 25 de Março de 2022 a 02 de Abril de 2022. Obteve aproveitamento de 90%. Certificado válido até 02 de Abril de 2027.

Instrutor Responsável: Juarez Mendes Ferreira Porto | CPF: 519.541.849-72

Curitiba - PR 02 de Abril de 2022.

Fernando Halfen
Diretor Geral - IbacBrasil

PREFEITURA MUNICIPAL DE FEIRA NOVA - PE
FLS 38

TRÂNSITO EAD

Nº. 1001

INSTRUTOR RESPONSÁVEL: **JUAREZ MENDES FERREIRA PORTO | CPF: 519.541.849-72**
NOME/CPF: **NAILSON MANOEL DE LIMA | 115.196.264-64**
CURSO: **CONDUTORES DE VEÍCULOS DE TRANSPORTE ESCOLAR**
CARGA HORÁRIA: **50 HORAS/AULA**
DATA EMISSÃO: **02/04/2022**

CONTEÚDO PROGRAMÁTICO

1. Legislação de trânsito (10 horas-aula)

- Legislação de trânsito;
- Sinalização viária;
- Regras de circulação e conduta;
- Legislação específica sobre transporte de escolares;
- Responsabilidades do condutor do veículo de transporte de escolares.

2. Direção defensiva (15 horas-aula)

- Direção defensiva e acidentes;
- Situações de risco e condições adversas;
- Como evitar acidentes de trânsito;
- Comportamento seguro e comportamento de risco na condução de veículos especializados;
- Estado físico e mental do condutor;

3. Noções de primeiros socorros, respeito ao meio ambiente e convívio social (10 horas-aula)

- Primeiros socorros;
- Avaliação da vítima;
- Meio ambiente;
- Relacionamento social.

4. Relacionamento interpessoal para transporte escolar (15 horas-aula)

- Aspectos do comportamento e da segurança no transporte de escolares;
- Comportamento solidário no trânsito;
- Responsabilidade do condutor em relação aos demais atores do processo de circulação;
- Respeito e fiscalização às normas e o papel dos agentes;
- Atendimento às diferenças e especificidades dos usuários;
- Características das faixas etárias dos usuários de transporte de escolares;
- Cuidados e atenção aos escolares e responsáveis.

A autenticidade deste certificado poderá ser confirmada através do QR code ao lado.

PREFEITURA MUNICIPAL DE FEIRA NOVA - PE
FLS

CÓDIGO DE SEGURANÇA: 85624-82920-B1CC1

SEST SENAT

O Serviço Nacional de Aprendizagem do Transporte certifica que

MOACIR MOURA BARBOSA, concluiu o curso de

Especializado para Condutores de Veículos de Transporte Coletivo de Passageiros,

ministrado pela **UNIDADE A 18 RECIFE**

no período de **14/01/2020 a 31/01/2020**.

Recife - PE em 05/02/2020.

PREFEITURA MUNICIPAL DE FEIRA NOVA - PE

FLS

Gestor da Unidade Operacional

NICOLE GOULART
Diretora-Executiva Nacional do SEST SENAT

VINÍCIUS LADEIRA
Diretor-Adjunto do Departamento Executivo do SEST SENAT

SEST SENAT

www.sestsenat.org.br

DETRAN-PE

O Serviço Nacional de Aprendizagem do Transporte certifica que **SILVIO BEZERRA DO NASCIMENTO**, CPF: **668.321.284-87**, concluiu o curso de **Especializado para Condutores de Veículos de Transporte Escolar**, ministrado pela **UNIDADE B 83 - CABO DE SANTO AGOSTINHO/PE - PE**, no período de **13/03/2020 a 16/05/2021**, com validade até **16/05/2026**.

UNIDADE B 83 - CABO DE SANTO AGOSTINHO/PE - PE, 28/05/2021.

NICOLE GOULART
Diretora - Executiva Nacional
do SEST SENAT

VINICIUS LADEIRA
Diretor - Adjunto do Departamento
Executivo do SEST SENAT

GESTOR OPERACIONAL

PREFEITURA MUNICIPAL DE FEIRA NOVA - PE
FLS 106

Componente	Carga Horária h/a	Nota	Instrutor
Módulo I - Legislação de Trânsito	0010:00	10,00	LUCIANO ARAUJO ALBUQUERQ
Módulo II - Direção Defensiva	0015:00	10,00	LUCIANO ARAUJO ALBUQUERQ
Módulo III - Noções de Primeiros Socorros, Respeito ao Meio Ambiente e Convívio Social	0010:00	10,00	LUCIANO ARAUJO ALBUQUERQ
Módulo IV - Relacionamento Interpessoal	0015:00	10,00	LUCIANO ARAUJO ALBUQUERQ

Carga Horária Total: 50:00 h/a

Nº DO CERTIFICADO DETRAN-PE 0334PE 28078 **- SILVIO BEZERRA DO NASCIMENTO**

Utilize o QR Code ao lado para verificar a autenticidade deste certificado

Código de Validação para uso do SESI SENAT: e11d0a8b-5f97-4b8b-9222-cf0cd92159e3
https://sigop.sesisenat.org.br/#/anonimo/validar-documento/qrcode?hash=e11d0a8b-5f97-4b8b-9222-cf0cd92159e3

Cláudia Padilha
Diretora Geral
SENAT / UNIDADE 883
Cabo de Santo Agostinho/PE

Luciano Albuquerque
Diretor de Ensino
SENAT / UNIDADE 883
Cabo de Santo Agostinho

PREFEITURA MUNICIPAL - FEIRA NOVA - PE
FLS 002

LM CURSOS DE TRÂNSITO

CERTIFICADO

Nº 098940

Certificamos que,

EGUINALDO PEREIRA DA SILVA

CPF **026.469.414-71**, Número do Registro da CNH **02566653967**, Categoria **AD**, concluiu o **CURSO PARA CONDUTORES DE VEÍCULOS DE TRANSPORTE ESCOLAR**, na modalidade de ensino à distância (EAD), 10 horas/aula de Legislação de Trânsito, 15 horas/aula de Direção Defensiva, 10 horas/aula de Noções de Primeiros Socorros, Respeito ao Meio Ambiente e Convívio Social, 15 horas/aula de Relacionamento Interpessoal, ofertado pela LM Cursos de Trânsito e realizado no período de 22/06/2022 a 15/07/2022, com carga horária total de 50 horas-aula, com validade até 15/07/2027.

Rio de Janeiro, 15 de Julho de 2022.

Fernanda Silva Macedo
CPF 028.176.497-29
Diretora Executiva

Leandro Machado Macedo
CPF 018.509.867.38
Diretor Pedagógico

Davidson Robson Ferreira
CPF 084.642.667-66
Instrutor

REPÚBLICA FEDERATIVA DO BRASIL

PREFEITURA MUNICIPAL DE FEIRA NOVA - PE
FLS 403

LM cursos de trânsito

CERTIFICADO

Nº 048327

Certificamos que **VALDIR MARIANO ALVES** concluiu o Curso para Condutores de Veículos de Transporte Escolar (PE) , na modalidade a distância, totalizando carga horária de 50 horas, subdivididas em, 10 hora(s) de Escolar: Legislação de Trânsito, 15 hora(s) de Escolar: Direção Defensiva, 10 hora(s) de Escolar: Noções de Primeiros Socorros, Respeito ao Meio Ambiente e Convívio Social, 15 hora(s) de Escolar: Relacionamento Interpessoal, ofertado pelo LM Cursos de Trânsito. Realizado no período de 27/02/2021 a 08/03/2021 . Obteve na avaliação final 90% de acertos.

INSTRUTOR RESPONSÁVEL: ANDRE LUIS FERREIRA DOS SANTOS / CPF: 112.875.967-54

Rio de Janeiro, 08/03/2021.

FERNANDA SILVA PAIVA
Diretora Executiva

LEANDRO MACHADO MACEDO
Diretor Pedagógico

PREFEITURA MUNICIPAL - FEIRA NOVA - PE
FLS 02

Certificado nº. 048327

NOME: VALDIR MARIANO ALVES
CPF: 050.126.724-70

Curso para Condutores de Veículos de Transporte Escolar / PE
CARGA HORÁRIA: 50 HORAS

MÓDULOS DO CURSO:

1. ESCOLAR: LEGISLAÇÃO DE TRÂNSITO
2. ESCOLAR: DIREÇÃO DEFENSIVA
3. ESCOLAR: NOÇÕES DE PRIMEIROS SOCORROS, RESPEITO AO MEIO AMBIENTE E CONVÍVIO SOCIAL
4. ESCOLAR: RELACIONAMENTO INTERPESSOAL

LM Cursos de Trânsito

Rua Luiz Beltrão, Nº 646, Sala 201 - Vila Valqueire, Rio de Janeiro - RJ
CNPJ: 18.657.198/0001-46

PREFEITURA MUNICIPAL DE FEIRA NOVA - PE

CERTIFICADO

Nº 096714

Certificamos que,

FLAVIO DE LIMA NASCIMENTO

CPF **824.871.894-87**, Número do Registro da CNH **22438348100**, Categoria **AD**, concluiu o **CURSO PARA CONDUTORES DE VEÍCULOS DE TRANSPORTE ESCOLAR**, na modalidade de ensino à distância (EAD), 10 horas/aula de Legislação de Trânsito, 15 horas/aula de Direção Defensiva, 10 horas/aula de Noções de Primeiros Socorros, Respeito ao Meio Ambiente e Convívio Social, 15 horas/aula de Relacionamento Interpessoal, ofertado pela LM Cursos de Trânsito e realizado no período de 22/06/2022 a 02/07/2022, com carga horária total de 50 horas-aula, com validade até 02/07/2027.

Rio de Janeiro, 02 de Julho de 2022.

Fernanda Silva Macedo
CPF 028.176.497-29
Diretora Executiva

Leandro Machado Macedo
CPF 018.509.867.38
Diretor Pedagógico

Davidson Robson Ferreira
CPF 084.642.667-66
Instrutor

PREFEITURA MUNICIPAL DE FEIRA NOVA - PE
FLS 906

LM CURSOS DE TRÂNSITO

CERTIFICADO

Nº 097932

Certificamos que,

HELENO BARBOSA DE LIMA

CPF **387.334.634-68**, Número do Registro da CNH **02616929225**, Categoria **AD**, concluiu o **CURSO PARA CONDUTORES DE VEÍCULOS DE TRANSPORTE ESCOLAR**, na modalidade de ensino à distância (EAD), 10 horas/aula de Legislação de Trânsito, 15 horas/aula de Direção Defensiva, 10 horas/aula de Noções de Primeiros Socorros, Respeito ao Meio Ambiente e Convívio Social, 15 horas/aula de Relacionamento Interpessoal, ofertado pela LM Cursos de Trânsito e realizado no período de 22/06/2022 a 09/07/2022, com carga horária total de 50 horas-aula, com validade até 09/07/2027.

Rio de Janeiro, 09 de Julho de 2022.

Fernanda Silva Macedo
CPF 028.176.497-29
Diretora Executiva

Leandro Machado Macedo
CPF 018.509.867.38
Diretor Pedagógico

Davidson Robson Ferreira
CPF 084.642.667-66
Instrutor

REPÚBLICA FEDERATIVA DO BRASIL

PREFEITURA MUNICIPAL DE FEIRA NOVA - PE
Fls 101

LM CURSOS DE TRÂNSITO

CERTIFICADO

Nº 096975

Certificamos que,

IVAN BEZERRA ALVES

CPF **409.430.544-00**, Número do Registro da CNH **00654932645**, Categoria **D**, concluiu o **CURSO PARA CONDUTORES DE VEÍCULOS DE TRANSPORTE ESCOLAR**, na modalidade de ensino à distância (EAD), 10 horas/aula de Legislação de Trânsito, 15 horas/aula de Direção Defensiva, 10 horas/aula de Noções de Primeiros Socorros, Respeito ao Meio Ambiente e Convívio Social, 15 horas/aula de Relacionamento Interpessoal, ofertado pela LM Cursos de Trânsito e realizado no período de 22/06/2022 a 04/07/2022, com carga horária total de 50 horas-aula, com validade até 04/07/2027.

Rio de Janeiro, 04 de Julho de 2022.

Fernanda Silva Macedo
CPF 028.176.497-29
Diretora Executiva

Leandro Machado Macedo
CPF 018.509.867.38
Diretor Pedagógico

Davidson Robson Ferreira
CPF 084.642.667-66
Instrutor

PREFEITURA MUNICIPAL DE FEIRA NOVA - PE

CERTIFICADO

Nº 096975
NOME: IVAN BEZERRA ALVES
CPF: 409.430.544-00
Número do Registro da CNH: 00654932645
Categoria: D

CURSO PARA CONDUTORES DE VEÍCULOS DE TRANSPORTE ESCOLAR			
DISCIPLINA	**CARGA HORÁRIA**	**APRO.**	**INSTRUTOR**
1. LEGISLAÇÃO DE TRÂNSITO	10 H/A	83%	DAVIDSON ROBSON FERREIRA CPF 084.642.667-66
2. DIREÇÃO DEFENSIVA	15 H/A	83%	DAVIDSON ROBSON FERREIRA CPF 084.642.667-66
3. NOÇÕES DE PRIMEIROS SOCORROS, RESPEITO AO MEIO AMBIENTE E CONVÍVIO SOCIAL	10 H/A	83%	DAVIDSON ROBSON FERREIRA CPF 084.642.667-66
4. RELACIONAMENTO INTERPESSOAL	15 H/A	83%	DAVIDSON ROBSON FERREIRA CPF 084.642.667-66
CARGA HORÁRIA TOTAL:	**50 H/A**	**83%**	

SENATRAN | Curso realizado na plataforma tecnológica da empresa LM Cursos de Trânsito, homologada no SENATRAN pela portaria de credenciamento Nº 2.462, de 3 de dezembro de 2020

LM CURSOS DE TRÂNSITO | LM CURSOS DE TRANSITO LTDA | CNPJ: 18.657.198/0001-46

PREFEITURA MUNICIPAL DE FEIRA NOVA - PE
FLS 409

LM CURSOS DE TRÂNSITO

CERTIFICADO

Nº 097469

Certificamos que,

IZAQUE JOAO DE SOUSA

CPF **088.333.804-16**, Número do Registro da CNH **04884559887**, Categoria **AD**, concluiu o **CURSO PARA CONDUTORES DE VEÍCULOS DE TRANSPORTE ESCOLAR**, na modalidade de ensino à distância (EAD), 10 horas/aula de Legislação de Trânsito, 15 horas/aula de Direção Defensiva, 10 horas/aula de Noções de Primeiros Socorros, Respeito ao Meio Ambiente e Convívio Social, 15 horas/aula de Relacionamento Interpessoal, ofertado pela LM Cursos de Trânsito e realizado no período de 22/06/2022 a 06/07/2022, com carga horária total de 50 horas-aula, com validade até 06/07/2027.

Rio de Janeiro, 06 de Julho de 2022.

Fernanda Silva Macedo
CPF 028.176.497-29
Diretora Executiva

Leandro Machado Macedo
CPF 018.509.867.38
Diretor Pedagógico

Davidson Robson Ferreira
CPF 084.642.667-66
Instrutor

PREFEITURA MUNICIPAL DE FEIRA NOVA - PE
FLS 170

LM CURSOS DE TRÂNSITO

CERTIFICADO

Nº 096067

Certificamos que,

JOSE CASSIANO FELIX DA SILVA

CPF **088.734.724-00**, Número do Registro da CNH **04432445936**, Categoria **AE**, concluiu o **CURSO PARA CONDUTORES DE VEÍCULOS DE TRANSPORTE ESCOLAR**, na modalidade de ensino à distância (EAD), 10 horas/aula de Legislação de Trânsito, 15 horas/aula de Direção Defensiva, 10 horas/aula de Noções de Primeiros Socorros, Respeito ao Meio Ambiente e Convívio Social, 15 horas/aula de Relacionamento Interpessoal, ofertado pela LM Cursos de Trânsito e realizado no período de 22/06/2022 a 28/06/2022, com carga horária total de 50 horas-aula, com validade até 28/06/2027.

Rio de Janeiro, 28 de Junho de 2022.

Fernanda Silva Macedo
CPF 028.176.497-29
Diretora Executiva

Leandro Machado Macedo
CPF 018.509.867-38
Diretor Pedagógico

Cavidson Rodson Ferreira
CPF 084.642.667-66
Instrutor

REPÚBLICA FEDERATIVA DO BRASIL

PREFEITURA MUNICIPAL DE FEIRA NOVA - PE
FLS

LM CURSOS DE TRÂNSITO

CERTIFICADO

Nº 096555

Certificamos que,

MAILSON MARLON DE JESUS

CPF **096.475.584-06**, Número do Registro da CNH **05149464371**, Categoria **AD**, concluiu o **CURSO PARA CONDUTORES DE VEÍCULOS DE TRANSPORTE ESCOLAR**, na modalidade de ensino à distância (EAD), 10 horas/aula de Legislação de Trânsito, 15 horas/aula de Direção Defensiva, 10 horas/aula de Noções de Primeiros Socorros, Respeito ao Meio Ambiente e Convívio Social, 15 horas/aula de Relacionamento Interpessoal, ofertado pela LM Cursos de Trânsito e realizado no período de 22/06/2022 a 01/07/2022, com carga horária total de 50 horas-aula, com validade até 01/07/2027.

Rio de Janeiro, 01 de Julho de 2022.

Fernanda Silva Macedo
CPF 028.176.497-29
Diretora Executiva

Leandro Machado Macedo
CPF 018.509.867.38
Diretor Pedagógico

Davidson Robson Ferreira
CPF 084.642.667-66
Instrutor

REPÚBLICA FEDERATIVA DO BRASIL

PREFEITURA MUNICIPAL DE FEIRA NOVA - PE
FLS

CERTIFICADO

Nº 096555
NOME: MAILSON MARLON DE JESUS
CPF: 096.475.584-06
Número do Registro da CNH: 05149464371
Categoria: AD

CURSO PARA CONDUTORES DE VEÍCULOS DE TRANSPORTE ESCOLAR			
DISCIPLINA	**CARGA HORÁRIA**	**APRO.**	**INSTRUTOR**
1. LEGISLAÇÃO DE TRÂNSITO	10 H/A	87%	DAVIDSON ROBSON FERREIRA CPF 084.642.667-66
2. DIREÇÃO DEFENSIVA	15 H/A	87%	DAVIDSON ROBSON FERREIRA CPF 084.642.667-66
3. NOÇÕES DE PRIMEIROS SOCORROS, RESPEITO AO MEIO AMBIENTE E CONVÍVIO SOCIAL	10 H/A	87%	DAVIDSON ROBSON FERREIRA CPF 084.642.667-66
4. RELACIONAMENTO INTERPESSOAL	15 H/A	87%	DAVIDSON ROBSON FERREIRA CPF 084.642.667-66
CARGA HORÁRIA TOTAL:	**50 H/A**	**87%**	

SENATRAN | Curso realizado na plataforma tecnológica da empresa LM Cursos de Trânsito, homologada no SENATRAN pela portaria de credenciamento Nº 2.462, de 3 de dezembro de 2020

LM CURSOS DE TRÂNSITO | LM CURSOS DE TRANSITO LTDA | CNPJ: 18.657.198/0001-46

PREFEITURA MUNICIPAL DE FEIRA NOVA - PE
FLS 03

LM CURSOS DE TRÂNSITO

CERTIFICADO

Nº 096374

Certificamos que,

MARCIANO LUIS DOS SANTOS

CPF **059.437.924-57**, Número do Registro da CNH **03701757690**, Categoria **AD**, concluiu o **CURSO PARA CONDUTORES DE VEÍCULOS DE TRANSPORTE ESCOLAR**, na modalidade de ensino a distância (EAD), 10 horas/aula de Legislação de Trânsito, 15 horas/aula de Direção Defensiva, 10 horas/aula de Noções de Primeiros Socorros, Respeito ao Meio Ambiente e Convívio Social, 15 horas/aula de Relacionamento Interpessoal, ofertado pela LM Cursos de Trânsito e realizado no período de 22/06/2022 a 30/06/2022, com carga horária total de 50 horas-aula, com validade até 30/06/2027.

Rio de Janeiro, 30 de Junho de 2022.

Fernanda Silva Macedo
CPF 028.176.497-29
Diretora Executiva

Leandro Machado Macedo
CPF 018.509.867.38
Diretor Pedagógico

Davidson Robson Ferreira
CPF 084.642.667-66
Instrutor

REPÚBLICA FEDERATIVA DO BRASIL

PREFEITURA MUNICIPAL DE FEIRA NOVA - PE
FLS

LM CURSOS DE TRÂNSITO

CERTIFICADO

Nº 096450

Certificamos que,

ADRIANO JOSE DA SILVA

CPF **067.029.644-98**, Número do Registro da CNH **04303801806**, Categoria **AD**, concluiu o **CURSO PARA CONDUTORES DE VEÍCULOS DE TRANSPORTE ESCOLAR**, na modalidade de ensino à distância (EAD), 10 horas/aula de Legislação de Trânsito, 15 horas/aula de Direção Defensiva, 10 horas/aula de Noções de Primeiros Socorros, Respeito ao Meio Ambiente e Convívio Social, 15 horas/aula de Relacionamento Interpessoal, ofertado pela LM Cursos de Trânsito e realizado no período de 22/06/2022 a 30/06/2022, com carga horária total de 50 horas-aula, com validade até 30/06/2027.

Rio de Janeiro, 30 de Junho de 2022.

Fernanda Silva Macedo
CPF 028.176.497-29
Diretora Executiva

Leandro Machado Macedo
CPF 018.509.867.38
Diretor Pedagógico

Davidson Robson Ferreira
CPF 084.642.667-66
Instrutor

PREFEITURA MUNICIPAL DE FEIRA NOVA - PE

CERTIFICADO

Nº 096450
NOME: ADRIANO JOSE DA SILVA
CPF: 067.029.644-98
Número do Registro da CNH: 04303801806
Categoria: AD

CURSO PARA CONDUTORES DE VEÍCULOS DE TRANSPORTE ESCOLAR			
DISCIPLINA	**CARGA HORÁRIA**	**APRO.**	**INSTRUTOR**
1. LEGISLAÇÃO DE TRÂNSITO	10 H/A	73%	DAVIDSON ROBSON FERREIRA CPF 084.642.667-66
2. DIREÇÃO DEFENSIVA	15 H/A	73%	DAVIDSON ROBSON FERREIRA CPF 084.642.667-66
3. NOÇÕES DE PRIMEIROS SOCORROS, RESPEITO AO MEIO AMBIENTE E CONVÍVIO SOCIAL	10 H/A	73%	DAVIDSON ROBSON FERREIRA CPF 084.642.667-66
4. RELACIONAMENTO INTERPESSOAL	15 H/A	73%	DAVIDSON ROBSON FERREIRA CPF 084.642.667-66
CARGA HORÁRIA TOTAL:	**50 H/A**	**73%**	

SENATRAN

Curso realizado na plataforma tecnológica da empresa LM Cursos de Trânsito, homologada no SENATRAN pela portaria de credenciamento Nº 2.462, de 3 de dezembro de 2020

LM CURSOS DE TRÂNSITO

LM CURSOS DE TRANSITO LTDA | CNPJ: 18.657.198/0001-46

PREFEITURA MUNICIPAL DE FEIRA NOVA - PE
FLS 016

PREFEITURA MUNICIPAL DE FEIRA NOVA - PE
FLS 617

LM CURSOS DE TRÂNSITO

CERTIFICADO

Nº 119086

Certificamos que,

ISMAEL JOSE DE ARRUDA

CPF **763.410.114-15**, Número do Registro da CNH **02431803066**, Categoria **AE**, concluiu o **CURSO PARA CONDUTORES DE VEÍCULOS DE TRANSPORTE ESCOLAR**, na modalidade de ensino à distância (EAD), 10 horas/aula de Legislação de Trânsito, 15 horas/aula de Direção Defensiva, 10 horas/aula de Noções de Primeiros Socorros, Respeito ao Meio Ambiente e Convívio Social, 15 horas/aula de Relacionamento Interpessoal, ofertado pela LM Cursos de Trânsito e realizado no período de 14/10/2022 a 04/11/2022, com carga horária total de 50 horas-aula, com validade até 04/11/2027.

Rio de Janeiro, 04 de Novembro de 2022.

Fernanda Silva Macedo
CPF 028.178.497-29
Diretora Executiva

Leandro Machado Macedo
CPF 018.509.867.38
Diretor Pedagógico

Davidson Robson Ferreira
CPF 084.642.667-66
Instrutor

PREFEITURA MUNICIPAL DE FEIRA NOVA - PE
FLS
67

CERTIFICADO

Nº 119086
NOME: ISMAEL JOSE DE ARRUDA
CPF: 763.410.114-15
Número do Registro da CNH: 02431803066
Categoria: AE

CURSO PARA CONDUTORES DE VEÍCULOS DE TRANSPORTE ESCOLAR			
DISCIPLINA	CARGA HORÁRIA	APRO.	INSTRUTOR
1. LEGISLAÇÃO DE TRÂNSITO	10 H/A	80%	DAVIDSON ROBSON FERREIRA CPF 084.642.667-66
2. DIREÇÃO DEFENSIVA	15 H/A	73%	DAVIDSON ROBSON FERREIRA CPF 084.642.667-66
3. NOÇÕES DE PRIMEIROS SOCORROS, RESPEITO AO MEIO AMBIENTE E CONVÍVIO SOCIAL	10 H/A	73%	DAVIDSON ROBSON FERREIRA CPF 084.642.667-66
4. RELACIONAMENTO INTERPESSOAL	15 H/A	93%	DAVIDSON ROBSON FERREIRA CPF 084.642.667-66

SENATRAN

Curso realizado na plataforma tecnológica da empresa LM Cursos de Trânsito, homologada no SENATRAN pela portaria de credenciamento Nº 2.462, de 3 de dezembro de 2020

LM CURSOS DE TRANSITO LTDA | CNPJ: 18.657.198/0001-46

PREFEITURA MUNICIPAL DE FEIRA NOVA - PE
FLS
69

CONTROLE FINANCEIRO

*ANEXO IV – Demonstrativo da execução da receita

*ANEXO V – Conciliação bancária

*CÓPIA DE AUTORIZAÇÃO DA DESPESA (Empenho)

*COMPROVANTE DE RECOLHIMENTO FISCAIS

*EXTRATO BANCÁRIO

Secretaria de
Educação
e Esportes

GOVERNO DO ESTADO
PERNAMBUCO

GOVERNO MUNICIPAL DE FEIRA NOVA
Rua Urbano Barbosa, s/n - Centro
CEP: 55.715-000 | CNPJ: 11.097.243/0001-06
Fone: (81) 3645.1156 | (81) 3645.1188

PREFEITURA MUNICIPAL DE FEIRA NOVA - PE
FLS
420

ITEM 15

ANEXO IV

(DEMONSTRATIVO DA EXECUÇÃO DA RECEITA, DESPESA E DE PAGAMENTOS EFETUADOS)

SECRETARIA DE EDUCAÇÃO E ESPORTE DE PERNAMBUCO
SECRETARIA EXECUTIVA DE PLANEJAMENTO E COORDENAÇÃO - SECO
GERÊRENCIA DE ARTICULAÇÃO MUNICIPAL - GAM
PROGRAMA ESTADUAL DE TRANSPORTE ESCOLAR - P E T E

SECRETARIA DE EDUCAÇÃO Pernambuco

ANEXO IV

PRESTAÇÃO DE CONTAS – 2023

DEMONSTRATIVO DA EXECUÇÃO DA RECEITA, DA DESPESA E DE PAGAMENTOS EFETUADOS

Bloco 1 – Identificação		
01- Nome da Razão Social PREFEITURA MUNICIPAL DE FEIRA NOVA/PE	02-Nº CNPJ 11.097.243/00001-06	03-Exercício 2023
04-Endereço Rua Urbano Barbosa, s/n, Centro		05-Fone/Contato (81) 3645-1156/3645-1188

Bloco 2 – Síntese Da Receita E Da Despesa (R$ 1,00)				
06-Banco/Agência nº 001-Banco do Brasil/Agencia n° 1360 – 9	07-Conta Corrente nº N° 7551-5	08-Saldo a Ser Reprogramado R$ 2.495,00		09-Devolução R$ 0,00
10-Saldo do Exercício Anterior R$ 8.777,19	11-Valor Recebido no Exercício R$ 907.973,84	12-Rend.Aplic.Financeira R$ 2.607,96	13-Valor Total R$ 916.571,03	14-Despesa Realizada R$ 916.468,49

Bloco 3 – Pagamentos Efetuados

15 - Item	16-Favorecido	17-CNPJ/CPF	18-Especificação dos Bens ou Serviços	19-Documento			20-Pagamento		
				Tipo	Número	Data	Ch/OB	Data	Valor
01	Tarciso Daniel de Araújo	36.321.830/0001-68	Serviços	N. Fiscal	0000016	15.03.2023	OB	15.03.2023	R$ 1.100,00
02	Danubia dos Santos Nascimento	43.022.562/0001-49	Serviços	N. Fiscal	0000015	15.03.2023	OB	15.03.2023	R$ 2.400,00
03	Filipe Pereira Barbosa Santos	36.223.962/0001-57	Serviços	N. Fiscal	0000017	15.03.2023	OB	15.03.2023	R$ 5.100,00
04	Gilberto Batista de Moraes	36.291.044/0001-65	Serviços	N. Fiscal	0000016	15.03.2023	OB	15.03.2023	R$ 4.000,00
05	Itamar Pereira da Paixão	36.238.454/0001-42	Serviços	N. Fiscal	0000016	15.03.2023	OB	15.03.2023	R$ 1.800,00
06	Josué Vicente Ferreira	36.359.964/0001-78	Serviços	N. Fiscal	0000016	15.03.2023	OB	15.03.2023	R$ 1.100,00
07	Ítalo Thiago Herculano da Silva	47.943.862/0001-11	Serviços	N. Fiscal	0000005	15.03.2023	OB	15.03.2023	R$ 1.650,00
08	Prime Consultoria e Ass. Empresarial Ltda.	05.340.639/0001-30	Bens	N. Fiscal	1537463	01.03.2023	OB	21.03.2023	R$ 2.066,75
09	PH Bezerra Ribeiro Comercio – ME	05.079.705/0001-60	Bens	N. Fiscal	000.817	08.05.2023	OB	08.05.2023	R$ 6.360,53
10	Jose Mauricio de Barros	105.199.674-02	Serviços	N. Fiscal	23967	17.05.2023	OB	17.05.2023	R$ 1.007,00
11	Jose Rodolfo Leite	067.667.444-56	Serviços	N. Fiscal	23972	17.05.2023	OB	17.05.2023	R$ 2.508,00
12	R. Monterazzo Cysneiros Coelho	03.233.037/0001-58	Bens	N. Fiscal	002.182	17.05.2023	OB	17.05.2023	R$ 600,00
13	Ailton Guilherme Batista	072.415.714-01	Serviços	N. Fiscal	23978	22.05.2023	OB	22.05.2023	R$ 351,50
14	Prime Consultoria e Ass. Empresarial Ltda.	05.340.639/0001-30	Bens	N. Fiscal	1586382	03.04.2023	OB	01.06.2023	R$ 10.000,00

PREFEITURA MU

Bloco 3 – Pagamentos Efetuados – Continuação

15 - Item	16-Favorecido	17-CNPJ/CPF	18-Especificação dos Bens ou Serviços	19-Documento			20-Pagamento		
				Tipo	Número	Data	Ch/OB	Data	Valor
15	Tarciso Daniel de Araújo	36.321.830/0001-68	Serviços	N. Fiscal	0000019	14.06.2023	OB	14.06.2023	R$ 2.160,00
16	Danubia dos Santos Nascimento	43.022.562/0001-49	Serviços	N. Fiscal	0000020	14.06.2023	OB	14.06.2023	R$ 4.800,00
17	Filipe Pereira Barbosa Fontes	36.223.962/0001-57	Serviços	N. Fiscal	0000020	14.06.2023	OB	14.06.2023	R$ 4.800,00
18	Gilberto Batista de Moraes	36.291.044/0001-65	Serviços	N. Fiscal	0000019	14.06.2023	OB	14.06.2023	R$ 7.500,00
19	Itamar Pereira da Paixão	36.238.454/0001-42	Serviços	N. Fiscal	0000019	14.06.2023	OB	14.06.2023	R$ 3.600,00
20	Josué Vicente Ferreira	36.359.964/0001-78	Serviços	N. Fiscal	0000019	14.06.2023	OB	14.06.2023	R$ 2.160,00
21	Tiago Jose dos Santos	129.844.084-03	Serviços	N. Fiscal	24238	14.06.2023	OB	14.06.2023	R$ 1.995,00
22	CE Cavalcanti Mecânica	17.556.915/0001-80	Serviços	N. Fiscal	000085	20.06.2023	OB	21.06.2023	R$ 440,00
23	Gilberto Batista de Moraes	36.291.044/0001-65	Serviços	N. Fiscal	0000020	22.06.2023	OB	22.06.2023	R$ 1.500,00
24	Polly Onibus Com. Parabrisa Eireli	06.059.724/0001-97	Bens	N. Fiscal	020.684	06.05.2023	OB	22.06.2023	----
	Polly Onibus Com. Parabrisa Eireli	06.059.724/0001-97	Bens	N. Fiscal	020.682	06.05.2023	OB	22.06.2023	----
	Polly Onibus Com. Parabrisa Eireli	06.059.724/0001-97	Bens	N. Fiscal	020.685	06.05.2023	OB	22.06.2023	R$ 7.279,00
25	Jose Rodolfo Leite	067.667.444-56	Serviços	N. Fiscal	24307	22.06.2023	OB	22.06.2023	R$ 2.508,00
26	Tiago Jose dos Santos	129.844.084-03	Serviços	N. Fiscal	24430	04.07.2023	OB	06.07.2023	R$ 2.508,00
27	Delcivanio Pascoal de Santana	10.357.180/0001-17	Bens	N. Fiscal	000.130	23.06.2023	OB	13.07.2023	R$ 3.425,00
28	Tarciso Daniel de Araújo	36.321.830/0001-68	Serviços	N. Fiscal	000020	13.07.2023	OB	13.07.2023	R$ 1.800,00
29	Danubia dos Santos Nascimento	43.022.562/0001-49	Serviços	N. Fiscal	000021	13.07.2023	OB	13.07.2023	R$ 4.800,00
30	Filipe Pereira Barbosa Fontes	36.223.962/0001-57	Serviços	N. Fiscal	000022	13.07.2023	OB	13.07.2023	R$ 3.900,00
31	Gilberto Batista de Moraes	36.291.044/0001-65	Serviços	N. Fiscal	000021	13.07.2023	OB	13.07.2023	R$ 6.900,00
32	Itamar Pereira da Paixão	36.238.454/0001-42	Serviços	N. Fiscal	000020	13.07.2023	OB	13.07.2023	R$ 3.100,00
33	Josué Vicente Ferreira	36.359.964/0001-78	Serviços	N. Fiscal	000020	13.07.2023	OB	13.07.2023	R$ 1.800,00
34	Rodrigo de L Silva C. Peças e Acessorios	13.691.594/0001-76	Bens	N. Fiscal	004.801	01.06.2023	OB	14.07.2023	R$ 23.974,00
35	Delcivanio Pascoal de Santana	10.357.180/0001-17	Bens	N. Fiscal	000.122	22.06.2023	OB	14.07.2023	R$ 3.300,00
36	Lira Tacógrafo Ltda	44.111.934/0001-76	Serviços	N. Fiscal	0000117	16.06.2023	OB	14.07.2023	R$ 100,00
37	Lira Tacógrafo Ltda	44.111.934/0001-76	Serviços	N. Fiscal	0000123	16.06.2023	OB	14.07.2023	R$ 1.280,00
38	Josué Vicente Ferreira	36.359.964/0001-78	Serviços	N. Fiscal	000021	16.08.2023	OB	16.08.2023	R$ 1.080,00
39	Danubia dos Santos Nascimento	43.022.562/0001-49	Serviços	N. Fiscal	000022	16.08.2023	OB	16.08.2023	R$ 2.400,00
40	Filipe Pereira Barbosa Fontes	36.223.962/0001-57	Serviços	N. Fiscal	000023	16.08.2023	OB	16.08.2023	R$ 2.400,00
41	Gilberto Batista de Moraes	36.291.044/0001-65	Serviços	N. Fiscal	000022	16.08.2023	OB	16.08.2023	R$ 4.000,00
42	Itamar Pereira da Paixão	36.238.454/0001-42	Serviços	N. Fiscal	000021	16.08.2023	OB	16.08.2023	R$ 1.800,00
43	Tarciso Daniel de Araújo	36.321.830/0001-68	Serviços	N. Fiscal	000021	16.08.2023	OB	16.08.2023	R$ 1.370,00
44	Josué Vicente Ferreira	36.359.964/0001-78	Serviços	N. Fiscal	000001	16.09.2023	OB	18.09.2023	R$ 2.160,00
45	Danubia dos Santos Nascimento	43.022.562/0001-49	Serviços	N. Fiscal	000001	18.09.2023	OB	18.09.2023	R$ 4.800,00
46	Filipe Pereira Barbosa Fontes	36.223.962/0001-57	Serviços	N. Fiscal	000001	18.09.2023	OB	18.09.2023	R$ 4.800,00
47	Gilberto Batista de Moraes	36.291.044/0001-65	Serviços	N. Fiscal	000001	18.09.2023	OB	18.09.2023	R$ 7.500,00
48	Itamar Pereira da Paixão	36.238.454/0001-42	Serviços	N. Fiscal	000001	18.09.2023	OB	18.09.2023	R$ 3.600,00
49	Tarciso Daniel de Araújo	36.321.830/0001-68	Serviços	N. Fiscal	000001	18.09.2023	OB	18.09.2023	R$ 2.160,00
50	Tiago Jose dos Santos	129.884.084-03	Serviços	N. Fiscal	25204	18.09.2023	OB	18.09.2023	R$ 1.007,00

PREFEITURA MUNICIP

Bloco 3 – Pagamentos Efetuados – Continuação

15-Item	16-Favorecido	17-CNPJ/CPF	18-Especificação dos Bens ou Serviços	19-Documento			20-Pagamento		
				Tipo	Número	Data	Ch/OB	Data	Valor
51	Gabriel Jose de Santana	117.162.454-94	Serviços	N. Fiscal	25024	01.09.2023	OB	20.09.2023	R$ 1.007,00
52	Genildo Jose da Silva Junior	30.743.974/0001-26	Serviços	N. Fiscal	0000013	18.09.2023	OB	20.09.2023	R$ 6.200,00
53	Felipe Martins dos Santos	083.684.524-22	Serviços	N. Fiscal	25378	05.10.2023	OB	05.10.2023	R$ 1.007,00
54	Josué Vicente Ferreira	36.359.964/0001-78	Serviços	N. Fiscal	0000001	11.10.2023	OB	11.10.2023	R$ 2.160,00
55	Filipe Pereira Barbosa Fontes	36.223.962/0001-57	Serviços	N. Fiscal	0000001	11.10.2023	OB	11.10.2023	R$ 4.800,00
56	Danubia dos Santos Nascimento	43.022.562/0001-49	Serviços	N. Fiscal	0000001	11.10.2023	OB	11.10.2023	R$ 4.800,00
57	Gilberto Batista de Moraes	36.292.044/0001-65	Serviços	N. Fiscal	0000001	11.10.2023	OB	11.10.2023	R$ 7.500,00
58	Itamar Pereira da Paixão	36.238.454/0001-42	Serviços	N. Fiscal	0000001	11.10.2023	OB	11.10.2023	R$ 3.600,00
59	Tarciso Daniel de Araújo	36.321.830/0001-68	Serviços	N. Fiscal	0000001	11.10.2023	OB	11.10.2023	R$ 2.160,00
60	Polly Onibus Comercio Parabrisa Eireli	06.059.724/0001-97	Bens	N. Fiscal	020.683	06.05.2023	OB	11.10.2023	R$ 2.989,00
61	Polly Onibus Comercio Parabrisa Eireli	06.059.724/0001-97	Bens	N. Fiscal	020.679	06.05.2023	OB	11.10.2023	R$ 1.605,00
62	Polly Onibus Comercio Parabrisa Eireli	06.059.724/0001-97	Bens	N. Fiscal	020.656	17.10.2023	OB	17.10.2023	------
	Polly Onibus Comercio Parabrisa Eireli	06.059.724/0001-97	Serviços	N. Fiscal	0000091	17.10.2023	OB	17.10.2023	R$ 5.320,00
63	Durval Tavares da Veiga Neto	37.975.663/0001-31	Serviços	N. Fiscal	0000173	11.10.2023	OB	17.10.2023	R$ 860,00
64	Jose Rodolfo Leite	067.667.444-56	Serviços	N. Fiscal	25475	18.10.2023	OB	18.10.2023	R$ 2.600,00
65	AUDAX Caminhões Ltda	38.596.070/0001-27	Bens	N. Fiscal	2342	10.11.2023	OB	20.10.2023	R$ 4.009,96
66	Jose Rodolfo Leite	067.667.444-56	Serviços	N. Fiscal	25506	20.10.2023	OB	20.10.2023	R$ 1.501,00
67	Delcivanio Pascoal de Santana	10.357.180/0001-17	Bens	N. Fiscal	000.131	06.09.2023	OB	25.20.2023	R$ 7.000,00
68	Rode Mais Comercial Ltda	41.249.467/0001-57	Bens	N. Fiscal	050.290	25.10.2023	OB	25.10.2023	R$ 4.480,00
69	Rodrigo de L Silva C. Peças e Acessorios	13.691.594/0001-76	Bens	N. Fiscal	004.801	01.06.2023	OB	25.10.2023	R$ 30.000,00
70	Prime Consultoria e Ass. Empresarial Ltda	05.340.639/0001-30	Bens	N. Fiscal	1814575	25.10.2023	OB	25.10.2023	R$ 112.582,43
71	Pedro Nunes da Silva	519.683.394-34	Serviços	N. Fiscal	25520	25.10.2023	OB	25.10.2023	R$ 608,00
72	Prime Consultoria e Ass. Empresarial Ltda	05.340.639/0001-30	Bens	N. Fiscal	1589644	10.10.2023	OB	27.10.2023	R$ 15.575,00
73	Prime Consultoria e Ass. Empresarial Ltda	05.340.639/0001-30	Bens	N. Fiscal	1849501	31.10.2023	OB	27.10.2023	R$ 4.182.51
74	Prime Consultoria e Ass. Empresarial Ltda	05.340.639/0001-30	Bens	N. Fiscal	1814576	01.09.2023	OB	27.10.2023	R$ 4.570,85
75	Prime Consultoria e Ass. Empresarial Ltda	05.340.639/0001-30	Bens	N. Fiscal	1757547	10.10.2023	OB	27.10.2023	R$ 3.035,48
76	Prime Consultoria e Ass. Empresarial Ltda	05.340.639/0001-30	Bens	N. Fiscal			OB	27.10.2023	R$ 11.208,00
77	Claudio E. G. de Assunção Digital ME	27.252.697/0001-44	Serviços	N. Fiscal	0000149	01.11.2023	OB	-----	-------
	Claudio E. G. de Assunção Digital ME	27.252.697/0001-44	Serviços	N. Fiscal	0000150	01.11.2023	OB	01.11.2023	R$ 27.000,00
78	Flavio Jose Pereira	042.088.154-93	Serviços	N. Fiscal	25628	07.11.2023	OB	07.11.2023	R$ 608,00
79	Prime Consultoria e Ass. Empresarial Ltda	05.340.639/0001-30	Bens	N. Fiscal	1849500	01.10.2023	OB	13.11.2023	R$ 103.017,51
80	Tarciso Daniel de Araújo	36.321.830/0001-68	Serviços	N. Fiscal	0000002	14.11.2023	OB	14.11.2023	R$ 2.160,00
81	Danubia dos Santos Nascimento	43.022.562/0001-49	Serviços	N. Fiscal	0000002	14.11.2023	OB	14.11.2023	R$ 4.800,00
82	Filipe Pereira Barbosa Fontes	36.223.962/0001-57	Serviços	N. Fiscal	0000002	14.11.2023	OB	14.11.2023	R$ 4.800,00
83	Gilberto Batista de Moraes	36.291.044/0001-65	Serviços	N. Fiscal	0000002	14.11.2023	OB	14.11.2023	R$ 7.000,00
84	Itamar Pereira da Paixão	36.238.454/0001-42	Serviços	N. Fiscal	0000002	14.11.2023	OB	14.11.2023	R$ 3.600,00
85	Josué Vicente Ferreira	36.359.964/0001-78	Serviços	N. Fiscal	0000002	14.11.2023	OB	14.11.2023	R$ 2.160,00
86	Itallo Thiago Herculano da Silva	47.943.862/0001-11	Serviços	N. Fiscal	0000002	14.12.2023	OB	14.11.2023	R$ 2.160,00
87	Manoel Marques Pimentel	136.957.694-32	Serviços	N. Fiscal	25767	14.11.2023	OB	14.11.2023	R$ 2.375,00
88	Jose Rodolfo Leite	067.667.444-56	Serviços	N. Fiscal	25784	16.11.2023	OB	17.11.2023	R$ 760,00

PREFEITURA

Bloco 3 – Pagamentos Efetuados – Continuação

15-Item	16-Favorecido	17-CNPJ/CPF	18-Especificação dos Bens ou Serviços	19-Documento			20-Pagamento		
				Tipo	Número	Data	Ch/OB	Data	Valor
89	Manoel Marques Pimentel	136.957.694-32	Serviços	N. Fiscal	25783	16.11.2023	OB	17.11.2023	R$ 2.375,00
90	Marcio Cleiton Gomes da Silva	041.468.814-71	Serviços	N. Fiscal	25792	20.11.2023	OB	21.11.2023	R$ 665,00
91	Marcelo Ferreira de Souza	855.724.384-72	Serviços	N. Fiscal	25773	14.11.2023	OB	21.11.2023	R$ 2.555,00
92	Delcivanio Pascoal de Santana	10.357.180/0001-17	Serviços	N. Fiscal	000.140	06.11.2023	OB	22.11.2023	R$ 9.496,00
93	Klisman Reyson Eliodora Albuquerque	112.429.764-26	Serviços	N. Fiscal	25906	01.12.2023	OB	01.12.2023	R$ 2.090,00
94	Geovanio Barbosa de Araújo	078.816.124-52	Serviços	N. Fiscal	25903	01.12.2023	OB	01.12.2023	R$ 1.501,00
95	Prime Consultoria e Ass. Empresarial Ltda	05.340.639/0001-30	Bens	N. Fiscal	1896648	01.11.2023	OB	06.12.2023	R$ 58.000,00
96	Patrícia Severina de Freitas	107.941.214-03	Serviços	N. Fiscal	26111	21.12.2023	OB	21.12.2023	R$ 1.206,00
97	Aglailson Jose da Silva	081.208.584-17	Serviços	N. Fiscal	26118	22.12.2023	OB	22.12.2023	R$ 237,50
98	Manoel Marques Pimentel	136.957.694-32	Serviços	N. Fiscal	26119	22.12.2023	OB	22.12.2023	R$ 2.375,00
99	Josué Vicente Ferreira	36.359.964/0001-78	Serviços	N. Fiscal	000004	29.12.2023	OB	29.12.2023	R$ 1.100,00
100	Danubia dos Santos Nascimento	43.022.562/0001-49	Serviços	N. Fiscal	000004	29.12.2023	OB	29.12.2023	R$ 2.400,00
101	Filipe Pereira Barbosa Fontes	36.223.962/0001-57	Serviços	N. Fiscal	000004	29.12.2023	OB	29.12.2023	R$ 2.400,00
102	Gilberto Batista de Moraes	36.291.044/0001-	Serviços	N. Fiscal	000004	29.12.2023	OB	29.12.2023	R$ 3.000,00
103	Itamar Pereira da Paixão	36.238.454/0001-42	Serviços	N. Fiscal	000004	29.12.2023	OB	29.12.2023	R$ 1.800,00
104	Tarciso Daniel de Araújo	36.321.830/0001-68	Serviços	N. Fiscal	000004	29.12.2023	OB	29.12.2023	R$ 1.100,00
105	Prime Consultoria e Ass. Empresarial Ltda	05.340.639/0001-30	Bens	N. Fiscal	1896649	01.11.2023	OB	29.12.2023	R$ 2.429,21
106	Prime Consultoria e Ass. Empresarial Ltda	05.340.639/0001-30	Bens	N. Fiscal	1942673	01.12.2023	OB	29.12.2023	R$ 2.429,21
107	Manoel Marques Pimentel	136.957.694-32	Serviços	N. Fiscal	26212	29.12.2023	OB	29.12.2023	R$ 2.375,00
108	Ítalo Thiago Herculano da Silva	47.943.862/0001-11	Serviços	N. Fiscal	000004	29.12.2023	OB	29.12.2023	R$ 540,00
							OB	29.12.2023	R$ 442,00
TOTAL									R$ 916.468,49

Bloco 4 – Autenticação

Feira Nova, 31.12.2023
Local e Data

Assinatura do Responsável pelas informações (Com Carimbo)

Claudison Vieira de Albuquerque
Secretário de Educação
Mat. 0523 / Port. 004/2021

Assinatura Representante Legal (Com Carimbo)

DANILSON CÂNDIDO GONZAGA
PREFEITO MUNICIPAL

PREFEITURA MUNICIPAL
FLS

GOVERNO MUNICIPAL DE FEIRA NOVA
Rua Urbano Barbosa, s/n - Centro
CEP: 55.715-000 | CNPJ: 11.097.243/0001-06
Fone: (81) 3645.1156 | (81) 3645.1188

PREFEITURA MUNICIPAL DE FEIRA NOVA - PE
FLS
425

ITEM 16

ANEXO V

(CONCILIAÇÃO-PRESTAÇÃO DE CONTAS)

SECRETARIA DE EDUCAÇÃO E ESPORTE DE PERNAMBUCO
SECRETARIA EXECUTIVA DE PLANEJAMENTO E COORDENAÇÃO - SECO
GERÊRENCIA DE ARTICULAÇÃO MUNICIPAL - GAM
PROGRAMA ESTADUAL DE TRANSPORTE ESCOLAR - P E T E

Secretaria de Educação Pernambuco

ANEXO V

PRESTAÇÃO DE CONTAS - CONCILIAÇÃO

Bloco 1 – Identificação				
01 – Nome da Prefeitura Municipal PREFEITURA MUNICIPAL DE FEIRA NOVA/PE	02 – Nº do CNPJ 11.097.243/0001-06	03 – Município FEIRA NOVA	04- UF PE	05 – Exercício 2023

Bloco 2 – Identificação Bancária E Saldo				
06 – Banco	07 – Cód. da Agência	08 – Nº da Conta Corrente	09 – Saldo do Extrato Bancário	
			Data:	Valor (R$)
BRASIL	1360-9	7551-5	31/01/2023	0,00

Bloco 3 – Demonstração Contábil / Financeira

10 – Créditos não Demonstrados no Extrato		11 – Débitos não Demonstrados no Extrato		12 – Restos a Pagar Processados		13 – Saldo Contábil (09+10) – (11+12)
Histórico	Valor (R$)	Histórico	Valor (R$)	Histórico	Valor (R$)	
NADA INFORMAR	**0,00**	**NADA INFORMAR**	**0,00**	**NADA INFORMAR**	**0,00**	**0,00**
14 – Total			**0,00**		**0,00**	**0,00**

BLOCO 4 – AUTENTICAÇÃO

Feira Nova, 31 de Janeiro de 2023.
Local e Data

DANILSON CANDIDO GONZAGA
Nome Legível do Dirigente ou do Representante Legal da Prefeitura

DANILSON CÂNDIDO GONZAGA
PREFEITO MUNICIPAL

Assinatura do Dirigente ou do Representante Legal da Prefeitura

DANILSON CÂNDIDO GONZAGA
PREFEITO MUNICIPAL

PREFEITURA MUNICIPAL
FLS

SECRETARIA DE EDUCAÇÃO E ESPORTE DE PERNAMBUCO
SECRETARIA EXECUTIVA DE PLANEJAMENTO E COORDENAÇÃO - SECO
GERÊRENCIA DE ARTICULAÇÃO MUNICIPAL - GAM
PROGRAMA ESTADUAL DE TRANSPORTE ESCOLAR - P E T E

Pernambuco

ANEXO V

PRESTAÇÃO DE CONTAS - CONCILIAÇÃO

Bloco 1 – Identificação				
01 – Nome da Prefeitura Municipal PREFEITURA MUNICIPAL DE FEIRA NOVA/PE	02 – Nº do CNPJ 11.097.243/0001-06	03 – Município FEIRA NOVA	04 – UF PE	05 – Exercício 2023

Bloco 2 – Identificação Bancária E Saldo				
06 – Banco BRASIL	07 – Cód. da Agência 1360-9	08 – Nº da Conta Corrente 7551-5	09 – Saldo do Extrato Bancário	
			Data: 28/02/2023	Valor (R$) 0,00

Bloco 3 – Demonstração Contábil / Financeira

10 – Créditos não Demonstrados no Extrato		11 – Débitos não Demonstrados no Extrato		12 – Restos a Pagar Processados		13 – Saldo Contábil (09+10) – (11+12)
Histórico	Valor (R$)	Histórico	Valor (R$)	Histórico	Valor (R$)	
NADA INFORMAR	**0,00**	**NADA INFORMAR**	**0,00**	**NADA INFORMAR**	**0,00**	**0,00**
14 – Total			**0,00**		**0,00**	**0,00**

BLOCO 4 – AUTENTICAÇÃO

Feira Nova, 28 de Fevereiro de 2023.
Local e Data

DANILSON CANDIDO GONZAGA
Nome Legível do Dirigente ou do Representante Legal da Prefeitura

DANILSON CÂNDIDO GONZAGA
PREFEITO MUNICIPAL

DANILSON CÂNDIDO GONZAGA
PREFEITO MUNICIPAL
Assinatura do Dirigente ou do Representante legal da Prefeitura

PREFEITURA MUNICIPAL DE FEIRA NOVA
FLS

SECRETARIA DE EDUCAÇÃO E ESPORTE DE PERNAMBUCO
SECRETARIA EXECUTIVA DE PLANEJAMENTO E COORDENAÇÃO - SECO
GERÊRENCIA DE ARTICULAÇÃO MUNICIPAL - GAM
PROGRAMA ESTADUAL DE TRANSPORTE ESCOLAR - P E T E

Pernambuco

ANEXO V

PRESTAÇÃO DE CONTAS - CONCILIAÇÃO

Bloco 1 – Identificação				
01 – Nome da Prefeitura Municipal PREFEITURA MUNICIPAL DE FEIRA NOVA/PE	02 – Nº do CNPJ 11.097.243/0001-06	03 – Município FEIRA NOVA	04 – UF PE	05 – Exercício 2023

Bloco 2 – Identificação Bancária E Saldo				
06 – Banco BRASIL	07 – Cód. da Agência 1360-9	08 – Nº da Conta Corrente 7551-5	09 – Saldo do Extrato Bancário	
			Data: 31/03/2023	Valor (R$) 0,00

Bloco 3 – Demonstração Contábil / Financeira

10 – Créditos não Demonstrados no Extrato		11 – Débitos não Demonstrados no Extrato		12 – Restos a Pagar Processados		13 – Saldo Contábil (09+10) – (11+12)
Histórico	Valor (R$)	Histórico	Valor (R$)	Histórico	Valor (R$)	
NADA INFORMAR	**0,00**	**NADA INFORMAR**	**0,00**	**NADA INFORMAR**	**0,00**	**0,00**
14 – Total			**0,00**		**0,00**	**0,00**

BLOCO 4 – AUTENTICAÇÃO

Feira Nova, 31 de Março de 2023.
Local e Data

DANILSON CANDIDO GONZAGA
PREFEITO MUNICIPAL
DANILSON CANDIDO GONZAGA
Nome Legível do Dirigente ou do Representante Legal da Prefeitura

DANILSON CANDIDO GONZAGA
PREFEITO MUNICIPAL
Assinatura do Dirigente ou do Representante legal da Prefeitura

PREFEITURA MUNICIPAL
FLS 28

SECRETARIA DE EDUCAÇÃO E ESPORTE DE PERNAMBUCO
SECRETARIA EXECUTIVA DE PLANEJAMENTO E COORDENAÇÃO - SECO
GERÊRENCIA DE ARTICULAÇÃO MUNICIPAL - GAM
PROGRAMA ESTADUAL DE TRANSPORTE ESCOLAR - P E T E

Pernambuco

ANEXO V

PRESTAÇÃO DE CONTAS - CONCILIAÇÃO

Bloco 1 – Identificação				
01 – Nome da Prefeitura Municipal PREFEITURA MUNICIPAL DE FEIRA NOVA/PE	02 – Nº do CNPJ 11.097.243/0001-06	03 – Município FEIRA NOVA	04 – UF PE	05 – Exercício 2023

Bloco 2 – Identificação Bancária E Saldo				
06 – Banco	07 – Cód. da Agência	08 – Nº da Conta Corrente	09 – Saldo do Extrato Bancário	
			Data:	Valor (R$)
BRASIL	1360-9	7551-5	30/04/2023	0,00

Bloco 3 – Demonstração Contábil / Financeira

10 – Créditos não Demonstrados no Extrato		11 – Débitos não Demonstrados no Extrato		12 – Restos a Pagar Processados		13 – Saldo Contábil (09+10) – (11+12)
Histórico	Valor (R$)	Histórico	Valor (R$)	Histórico	Valor (R$)	
NADA INFORMAR	**0,00**	**NADA INFORMAR**	**0,00**	**NADA INFORMAR**	**0,00**	**0,00**
14 – Total			**0,00**		**0,00**	**0,00**

BLOCO 4 – AUTENTICAÇÃO

Feira Nova, 30 de Abril de 2023.
Local e Data

DANILSON CANDIDO GONZAGA
Nome Legível do Dirigente ou do Representante Legal da Prefeitura

DANILSON CANDIDO GONZAGA
PREFEITO MUNICIPAL

Assinatura do Dirigente ou do Representante legal da Prefeitura

DANILSON CANDIDO GONZAGA
PREFEITO MUNICIPAL

FLS 48

SECRETARIA DE EDUCAÇÃO E ESPORTE DE PERNAMBUCO
SECRETARIA EXECUTIVA DE PLANEJAMENTO E COORDENAÇÃO - SECO
GERÊRENCIA DE ARTICULAÇÃO MUNICIPAL - GAM
PROGRAMA ESTADUAL DE TRANSPORTE ESCOLAR - P E T E

Pernambuco

ANEXO V

PRESTAÇÃO DE CONTAS - CONCILIAÇÃO

Bloco 1 – Identificação				
01 – Nome da Prefeitura Municipal PREFEITURA MUNICIPAL DE FEIRA NOVA/PE	02 – Nº do CNPJ 11.097.243/0001-06	03 – Município FEIRA NOVA	04 – UF PE	05 – Exercício 2023

Bloco 2 – Identificação Bancária E Saldo				
06 – Banco	07 – Cód. da Agência	08 – Nº da Conta Corrente	09 – Saldo do Extrato Bancário	
			Data:	Valor (R$)
BRASIL	1360-9	7551-5	31/05/2023	0,00

Bloco 3 – Demonstração Contábil / Financeira

10 – Créditos não Demonstrados no Extrato		11 – Débitos não Demonstrados no Extrato		12 – Restos a Pagar Processados		13 – Saldo Contábil (09+10) – (11+12)
Histórico	Valor (R$)	Histórico	Valor (R$)	Histórico	Valor (R$)	
NADA INFORMAR	**0,00**	**NADA INFORMAR**	**0,00**	**NADA INFORMAR**	**0,00**	**0,00**
14 – Total			**0,00**		**0,00**	**0,00**

BLOCO 4 – AUTENTICAÇÃO

Feira Nova, 31 de Maio de 2023.
Local e Data

DANILSON CANDIDO GONZAGA
Nome Legível do Dirigente ou do Representante Legal da Prefeitura

DANILSON CÂNDIDO GONZAGA
PREFEITO MUNICIPAL

DANILSON CÂNDIDO GONZAGA
PREFEITO MUNICIPAL
Assinatura do Dirigente ou do Representante Legal da Prefeitura

PREFEITURA MUNICIPAL

SECRETARIA DE EDUCAÇÃO E ESPORTE DE PERNAMBUCO
SECRETARIA EXECUTIVA DE PLANEJAMENTO E COORDENAÇÃO - SECO
GERÊRENCIA DE ARTICULAÇÃO MUNICIPAL - GAM
PROGRAMA ESTADUAL DE TRANSPORTE ESCOLAR - P E T E

Pernambuco

ANEXO V

PRESTAÇÃO DE CONTAS - CONCILIAÇÃO

Bloco 1 – Identificação				
01 – Nome da Prefeitura Municipal PREFEITURA MUNICIPAL DE FEIRA NOVA/PE	02 – Nº do CNPJ 11.097.243/0001-06	03 – Município FEIRA NOVA	04 – UF PE	05 – Exercício 2023

Bloco 2 – Identificação Bancária E Saldo				
06 – Banco	07 – Cód. da Agência	08 – Nº da Conta Corrente	09 – Saldo do Extrato Bancário	
			Data:	Valor (R$)
BRASIL	1360-9	7551-5	30/06/2023	0,00

Bloco 3 – Demonstração Contábil / Financeira

10 – Créditos não Demonstrados no Extrato		11 – Débitos não Demonstrados no Extrato		12 – Restos a Pagar Processados		13 – Saldo Contábil (09+10) – (11+12)
Histórico	Valor (R$)	Histórico	Valor (R$)	Histórico	Valor (R$)	
NADA INFORMAR	**0,00**	**NADA INFORMAR**	**0,00**	**NADA INFORMAR**	**0,00**	**0,00**
14 – Total			**0,00**		**0,00**	**0,00**

BLOCO 4 – AUTENTICAÇÃO

Feira Nova, 30 de Junho de 2023.
Local e Data

DANILSON CÂNDIDO GONZAGA
Nome Legível do Dirigente ou do Representante legal da Prefeitura

DANILSON CÂNDIDO GONZAGA
PREFEITO MUNICIPAL

DANILSON CÂNDIDO GONZAGA
PREFEITO MUNICIPAL
Assinatura do Dirigente ou do Representante legal da Prefeitura

PREFEITURA MUNICIPAL
FLS

SECRETARIA DE EDUCAÇÃO E ESPORTE DE PERNAMBUCO
SECRETARIA EXECUTIVA DE PLANEJAMENTO E COORDENAÇÃO - SECO
GERÊRENCIA DE ARTICULAÇÃO MUNICIPAL - GAM
PROGRAMA ESTADUAL DE TRANSPORTE ESCOLAR - P E T E

Pernambuco

ANEXO V

PRESTAÇÃO DE CONTAS - CONCILIAÇÃO

Bloco 1 – Identificação				
01 – Nome da Prefeitura Municipal PREFEITURA MUNICIPAL DE FEIRA NOVA/PE	02 – Nº do CNPJ 11.097.243/0001-06	03 – Município FEIRA NOVA	04 – UF PE	05 – Exercício 2023

Bloco 2 – Identificação Bancária E Saldo				
06 – Banco BRASIL	07 – Cód. da Agência 1360-9	08 – Nº da Conta Corrente 7551-5	09 – Saldo do Extrato Bancário	
			Data: 31/07/2023	Valor (R$) 0,00

Bloco 3 – Demonstração Contábil / Financeira

10 – Créditos não Demonstrados no Extrato		11 – Débitos não Demonstrados no Extrato		12 – Restos a Pagar Processados		13 – Saldo Contábil (09+10) – (11+12)
Histórico	Valor (R$)	Histórico	Valor (R$)	Histórico	Valor (R$)	
NADA INFORMAR	**0,00**	**NADA INFORMAR**	**0,00**	**NADA INFORMAR**	**0,00**	**0,00**
14 – Total			**0,00**		**0,00**	**0,00**

BLOCO 4 – AUTENTICAÇÃO

Feira Nova, 31 de Julho de 2023.
Local e Data

DANILSON CÂNDIDO GONZAGA
DANILSON CANDIDO GONZAGA PREFEITO MUNICIPAL
Nome Legível do Dirigente ou do Representante Legal da Prefeitura

DANILSON CÂNDIDO GONZAGA
PREFEITO MUNICIPAL
Assinatura do Dirigente ou do Representante Legal da Prefeitura

PREFEITURA MUNICIPAL

SECRETARIA DE EDUCAÇÃO E ESPORTE DE PERNAMBUCO
SECRETARIA EXECUTIVA DE PLANEJAMENTO E COORDENAÇÃO - SECO
GERÊRENCIA DE ARTICULAÇÃO MUNICIPAL - GAM
PROGRAMA ESTADUAL DE TRANSPORTE ESCOLAR - P E T E

Secretaria de Educação Pernambuco

ANEXO V

PRESTAÇÃO DE CONTAS - CONCILIAÇÃO

Bloco 1 – Identificação				
01 – Nome da Prefeitura Municipal PREFEITURA MUNICIPAL DE FEIRA NOVA/PE	02 – Nº do CNPJ 11.097.243/0001-06	03 – Município FEIRA NOVA	04 – UF PE	05 – Exercício 2023

Bloco 2 – Identificação Bancária E Saldo				
06 – Banco BRASIL	07 – Cód. da Agência 1360-9	08 – Nº da Conta Corrente 7551-5	09 – Saldo do Extrato Bancário	
			Data: 31/08/2023	Valor (R$) 0,00

Bloco 3 – Demonstração Contábil / Financeira

10 – Créditos não Demonstrados no Extrato		11 – Débitos não Demonstrados no Extrato		12 – Restos a Pagar Processados		13 – Saldo Contábil (09+10) – (11+12)
Histórico	Valor (R$)	Histórico	Valor (R$)	Histórico	Valor (R$)	
NADA INFORMAR	0,00	**NADA INFORMAR**	0,00	**NADA INFORMAR**	0,00	0,00
14 – Total			0,00		0,00	0,00

BLOCO 4 – AUTENTICAÇÃO

Feira Nova, 31 de Agosto de 2023.
Local e Data

DANILSON CÂNDIDO GONZAGA
Nome Legível do Dirigente ou do Representante Legal da Prefeitura

DANILSON CÂNDIDO GONZAGA
PREFEITO MUNICIPAL

Assinatura do Dirigente ou do Representante legal da Prefeitura

DANILSON CÂNDIDO GONZAGA
PREFEITO MUNICIPAL

PREFEITURA

SECRETARIA DE EDUCAÇÃO E ESPORTE DE PERNAMBUCO
SECRETARIA EXECUTIVA DE PLANEJAMENTO E COORDENAÇÃO - SECO
GERÊRENCIA DE ARTICULAÇÃO MUNICIPAL - GAM
PROGRAMA ESTADUAL DE TRANSPORTE ESCOLAR - P E T E

Pernambuco

ANEXO V

PRESTAÇÃO DE CONTAS - CONCILIAÇÃO

Bloco 1 – Identificação

01 – Nome da Prefeitura Municipal	02 – Nº do CNPJ	03 – Município	04 – UF	05 – Exercício
PREFEITURA MUNICIPAL DE FEIRA NOVA/PE	11.097.243/0001-06	FEIRA NOVA	PE	2023

Bloco 2 – Identificação Bancária E Saldo

06 – Banco	07 – Cód. da Agência	08 – Nº da Conta Corrente	09 – Saldo do Extrato Bancário	
			Data:	Valor (R$)
BRASIL	1360-9	7551-5	30/09/2023	0,00

Bloco 3 – Demonstração Contábil / Financeira

10 – Créditos não Demonstrados no Extrato		11 – Débitos não Demonstrados no Extrato		12 – Restos a Pagar Processados		13 – Saldo Contábil (09+10) – (11+12)
Histórico	Valor (R$)	Histórico	Valor (R$)	Histórico	Valor (R$)	
NADA INFORMAR	**0,00**	**NADA INFORMAR**	**0,00**	**NADA INFORMAR**	**0,00**	**0,00**
14 – Total			**0,00**		**0,00**	**0,00**

BLOCO 4 – AUTENTICAÇÃO

Feira Nova, 30 de Setembro de 2023.
Local e Data

DANILSON CÂNDIDO GONZAGA
Nome Legível do Dirigente ou do Representante Legal da Prefeitura

DANILSON CÂNDIDO GONZAGA
PREFEITO MUNICIPAL

DANILSON CÂNDIDO GONZAGA
PREFEITO MUNICIPAL
Assinatura do Dirigente ou do Representante Legal da Prefeitura

PREFEITURA M

SECRETARIA DE EDUCAÇÃO E ESPORTE DE PERNAMBUCO
SECRETARIA EXECUTIVA DE PLANEJAMENTO E COORDENAÇÃO - SECO
GERÊRENCIA DE ARTICULAÇÃO MUNICIPAL - GAM
PROGRAMA ESTADUAL DE TRANSPORTE ESCOLAR - P E T E

Pernambuco

ANEXO V

PRESTAÇÃO DE CONTAS - CONCILIAÇÃO

Bloco 1 – Identificação				
01 – Nome da Prefeitura Municipal PREFEITURA MUNICIPAL DE FEIRA NOVA/PE	02 – Nº do CNPJ 11.097.243/0001-06	03 – Município FEIRA NOVA	04 – UF PE	05 – Exercício 2023

Bloco 2 – Identificação Bancária E Saldo				
06 – Banco	07 – Cód. da Agência	08 – Nº da Conta Corrente	09 – Saldo do Extrato Bancário	
			Data:	Valor (R$)
BRASIL	1360-9	7551-5	31/10/2023	0,00

Bloco 3 – Demonstração Contábil / Financeira

10 – Créditos não Demonstrados no Extrato		11 – Débitos não Demonstrados no Extrato		12 – Restos a Pagar Processados		13 – Saldo Contábil (09+10) – (11+12)
Histórico	Valor (R$)	Histórico	Valor (R$)	Histórico	Valor (R$)	
NADA INFORMAR	**0,00**	**NADA INFORMAR**	**0,00**	**NADA INFORMAR**	**0,00**	**0,00**
14 – Total			**0,00**		**0,00**	**0,00**

BLOCO 4 – AUTENTICAÇÃO

Feira Nova, 31 de Outubro de 2023.
Local e Data

DANILSON CANDIDO GONZAGA
Nome Legível do Dirigente ou do Representante Legal da Prefeitura

DANILSON CÂNDIDO GONZAGA
PREFEITO MUNICIPAL

Assinatura do Dirigente ou do Representante Legal da Prefeitura

DANILSON CÂNDIDO GONZAGA
PREFEITO MUNICIPAL

PREFEITURA MU
FLS

SECRETARIA DE EDUCAÇÃO E ESPORTE DE PERNAMBUCO
SECRETARIA EXECUTIVA DE PLANEJAMENTO E COORDENAÇÃO - SECO
GERÊRENCIA DE ARTICULAÇÃO MUNICIPAL - GAM
PROGRAMA ESTADUAL DE TRANSPORTE ESCOLAR - P E T E

Pernambuco

ANEXO V

PRESTAÇÃO DE CONTAS - CONCILIAÇÃO

Bloco 1 – Identificação				
01 – Nome da Prefeitura Municipal PREFEITURA MUNICIPAL DE FEIRA NOVA/PE	02 – Nº do CNPJ 11.097.243/0001-06	03 – Município FEIRA NOVA	04 – UF PE	05 – Exercício 2023

Bloco 2 – Identificação Bancária E Saldo				
06 – Banco	07 – Cód. da Agência	08 – Nº da Conta Corrente	09 – Saldo do Extrato Bancário	
			Data:	Valor (R$)
BRASIL	1360-9	7551-5	30/11/2023	0,00

Bloco 3 – Demonstração Contábil / Financeira

10 – Créditos não Demonstrados no Extrato		11 – Débitos não Demonstrados no Extrato		12 – Restos a Pagar Processados		13 – Saldo Contábil (09+10) – (11+12)
Histórico	Valor (R$)	Histórico	Valor (R$)	Histórico	Valor (R$)	
NADA INFORMAR	**0,00**	**NADA INFORMAR**	**0,00**	**NADA INFORMAR**	**0,00**	**0,00**
14 – Total			**0,00**		**0,00**	**0,00**

BLOCO 4 – AUTENTICAÇÃO

Feira Nova, 30 de Novembro de 2023.
Local e Data

DANILSON CANDIDO GONZAGA
PREFEITO MUNICIPAL
DANILSON CANDIDO GONZAGA
Nome Legível do Dirigente ou do Representante Legal da Prefeitura

DANILSON CANDIDO GONZAGA
PREFEITO MUNICIPAL
Assinatura do Dirigente ou do Representante Legal da Prefeitura

PREFEITURA MUNICIPAL
136
FLS

SECRETARIA DE EDUCAÇÃO E ESPORTE DE PERNAMBUCO
SECRETARIA EXECUTIVA DE PLANEJAMENTO E COORDENAÇÃO - SECO
GERÊRENCIA DE ARTICULAÇÃO MUNICIPAL - GAM
PROGRAMA ESTADUAL DE TRANSPORTE ESCOLAR - P E T E

Pernambuco

ANEXO V

PRESTAÇÃO DE CONTAS - CONCILIAÇÃO

Bloco 1 – Identificação				
01 – Nome da Prefeitura Municipal PREFEITURA MUNICIPAL DE FEIRA NOVA/PE	02 – Nº do CNPJ 11.097.243/0001-06	03 – Município FEIRA NOVA	04 – UF PE	05 – Exercício 2023

Bloco 2 – Identificação Bancária E Saldo				
06 – Banco	07 – Cód. da Agência	08 – Nº da Conta Corrente	09 – Saldo do Extrato Bancário	
			Data:	Valor (R$)
BRASIL	1360-9	7551-5	31/12/2023	0,00

Bloco 3 – Demonstração Contábil / Financeira

10 – Créditos não Demonstrados no Extrato		11 – Débitos não Demonstrados no Extrato		12 – Restos a Pagar Processados		13 – Saldo Contábil (09+10) – (11+12)
Histórico	Valor (R$)	Histórico	Valor (R$)	Histórico	Valor (R$)	
NADA INFORMAR	**0,00**	**NADA INFORMAR**	**0,00**	**NADA INFORMAR**	**0,00**	**0,00**
14 – Total			**0,00**		**0,00**	**0,00**

BLOCO 4 – AUTENTICAÇÃO

Feira Nova, 31 de Dezembro de 2023.
Local e Data

DANILSON CANDIDO GONZAGA
Nome Legível do Dirigente ou do Representante Legal da Prefeitura

DANILSON CÂNDIDO GONZAGA
PREFEITO MUNICIPAL

Assinatura do Dirigente ou do Representante legal da Prefeitura

DANILSON CÂNDIDO GONZAGA
PREFEITO MUNICIPAL

PREFEITURA MU

GOVERNO MUNICIPAL DE FEIRA NOVA
Rua Urbano Barbosa, s/n - Centro
CEP: 55.715-000 | CNPJ: 11.097.243/0001-06
Fone: (81) 3645.1156 | (81) 3645.1188

PREFEITURA MUNICIPAL DE FEIRA NOVA - PE
FLS
438

ITEM 17

CÓPIA DA DOCUMENTAÇÃO DE AUTORIZAÇÃO DA DESPESA (EMPENHO, AUTORIZAÇÃO DE PAGTO), DOCUMENTOS DE PAGAMENTO (BOLETO, AUTENTICAÇÃO DE PAGTO), RESPECTIVOS DOCUMENTOS FISCAIS (NOTAS FISCAIS, RECIBOS), BOLETINS DE MEDIÇÃO E COMPROVANTES DE PAGAMENTO (CHEQUE, ORDEM BANCÁRIA);

PREFEITURA MUNICIPAL DE FEIRA NOVA - PE
FLS 639

SECRETARIA DE EDUCACAO, CULTURA, TURISMO E DESPORT

R URBANO BARBOSA
30.743.974/0001-26 Exercício: 2023

ORDEM DE PAGAMENTO

ORDEM DE PAGAMENTO 00465

DATA: 15/03/2023 VENCTO:15/03/2023 PAGTO: 15/03/2023
Credor..: TARCISO DANIEL DE ARAUJO 0899900 CNPJ: 36.321.830/0001-68 Cod: 6829
Endereço: SIT AGOSTINHO
Cidade..: FEIRA NOVA CEP: 55715-000

Discriminação..:
VALOR QUE SE EMPENHA REFERENTE PRESTAÇÃO DE SERVIÇO NA COMPLEMENTAÇÃO DO TRANSPORTE ESCOLAR DA REDE MUNICIPAL DE ENSINO DO SÍTIO AGOSTINHO,NO TURNO DA MANHÃ PARA ESCOLA MUNICIPAL FRANCISCO COELHO DA SILVEIRA,RELATIVO AO MÊS DE F

Valor 1.100,00
(um mil e cem reais) * * *

SECRETARIA DE EDUCACAO, CULTURA, :

R URBANO BARBOSA

30.743.974/0001-26

Nota de Empenho

0461

PREFEITURA MUNICIPAL DE FEIRA NOVA - PE

FLS 660

Dados do Fornecedor

Código	Nome do Fornecedor
6829	TARCISO DANIEL DE ARAUJO 08999009416

Endereço	Cidade	U.F.
SIT AGOSTINHO	FEIRA NOVA	PE

C.N.P.J./C.P.F.
36.321.830/0001-68

Especificação do Material ou Serviço

Descrição do Empenho

VALOR QUE SE EMPENHA REFERENTE PRESTAÇÃO DE SERVIÇO NA COMPLEMENTAÇÃO DO TRANSPORTE ESCOLAR DA REDE MUNICIPAL DE ENSINO DO SÍTIO AGOSTINHO,NO TURNO DA MANHÃ PARA ESCOLA MUNICIPAL FRANCISCO COELHO DA SILVEIRA,RELATIVO AO MÊS DE FEVEREIRO.

Valor Bruto R$:

1.100,00

Código	Classificação da Despesa Empenhada
30	FUNDO MUNICIPAL
30 05 00	FUNDO MUNICIPAL DE EDUCAÇÃO
3.3.90.39.74	OUTROS SERVIÇOS DE TERCEIROS, PESSOA JURÍDICA
12.361.0039.2022.0000	MANUTENÇÃO DO PROGRAMA DE TRANSPORTE ESCOLAR — **Ficha: 648**

Dados do Empenho

Tipo de Empenho	Data da Emissão	Vencimento		
OR - Ordinario	02/03/2023	15/03/2023	Saldo Anterior:	76.150,00
Licitação (modalidade)	**Nº da Licitação**	**Processo**		
OUTRO NÃO		2570	**Valor do Empenho:**	**1.100,00**
Requisição	**Documento**		**Saldo na Atual:**	**75.050,00**

Descontos:

VALOR LIQUIDO A SER PAGO R$ **1.100,00**

um mil e cem reais **********

Deduzido da dotação própria **Data:** 02/03/2023

Atesto que conferi e recebi o(s) material(ais)/serviço(s)

Data: ___/___/____ Responsável

Liquidado em : Data:	Pague-se: Data:	Ord. de Crédito Nº: Data: 15/03/23
Finanças		

Recibo

Recebi(emos) a importancia de R$ 1.100,00

um mil e cem reais **********

Correspondente ao Crédito discriminado nesta Nota de Empenho e/ou Ordem de Pagamento.

Documento de identificação: RG nº._____ Orgão Emissor:_____

Em: ___/___/____ Assinatura: _____

PREFEITURA MUNICIPAL DE FEIRA NOVA

Secretaria da Fazenda

NFSe Nota Fiscal de Serviços Eletrônica

Rua Urbano Barbosa N° SN - CENTRO, CEP 55715-000 - FEIRA NOVA - PE
TEL.: 36451156 CNPJ: 11.097.243/0001-06

Número da Nota: **00000016**
Competência: **MAR/2023**
Data e Hora Emissão: **15/03/2023 09:50:49**
Código de Verificação: **5H13-C1VHX**

PREFEITURA MUNICIPAL DE FEIRA NOVA - PE
FLS 661

INFORMAÇÕES FISCAIS

Exigibilidade do ISS:	Regime de Tributação:	Município de Incidência do ISS:		Local da Prestação:
NÃO INCIDÊNCIA	**SIMPLES NACIONAL**	**FEIRA NOVA - PE**		**FEIRA NOVA - PE**
Número do RPS:	Série do RPS:	Tipo do RPS:	Emissão do RPS:	ISS Retido: **NÃO**

PRESTADOR DE SERVIÇOS

CPF/CNPJ:	**36.321.830/0001-68**	Inscrição Municipal:	**16190912**
Nome/Razão Social:	**TARCISO DANIEL DE ARAUJO**		
Endereço:	**RUA URBANO BARBOSA ,CENTRO. 210 SEDE**		
Município:	**FEIRA NOVA**	UF: **PE**	CEP: **55715000**
E-mail:	**rodrigo.tavares@edu.feiranova.pe.gov.br**		TEL: **8193380511**

TOMADOR DE SERVIÇOS

CPF/CNPJ:	**30.743.974/0001-26**	Inscrição Municipal:	**----**	Inscrição Estadual:	**----**
Nome/Razão Social:	**FUNDO MUNICIPAL DE EDUCAÇÃO DE FEIRA NOVA**				
Endereço:	**RUA URBANO BARBOSA, S/N CENTRO**				
Município:	**FEIRA NOVA**		UF: **PE**	CEP: **55715000**	
E-mail:	**smefeiranova@edu.feiranova.pe.gov.br**				

DISCRIMINAÇÃO DOS SERVIÇOS

1.PARA COMPLEMENTACAO DO TRANSPORTE ESCOLAR DA REDE MUNICIPAL DE ENSINO, DO SIT. AGOSTINHO NO TURNO DA MANHA PARA A ESC. MUN. FRANC. COELHO DA SILVEIRA /QTD:1 - V.UND.:R$1.100,00 - TOTAL.:R$1.100,00

VALOR TOTAL DA NOTA = R$ 1.100,00

Atividade Prestada: **4924800 - 1602 - Outros serviÃ§os de transporte de natureza municipal.**

Código CNAE:

Valor Líquido (R$)	Valor das Deduções (R$)	Base de Cálculo (R$)	Alíquota (%)	Valor do ISS (R$)
1.100,00	0,00	...	...	...
COFINS (R$)	**INSS (R$)**	**PIS (R$)**	**CSLL (R$)**	**IRRF (R$)**
...	...	...	...	...
Outras Retenções(R$)				
0,00				

OUTRAS INFORMAÇÕES

- Esta NFS-e foi emitida com respaldo no Código Tributário Municipal
- Optante pelo Simples Nacional
https://www.tributosmunicipais.com.br/NFE-feiranova/notaFiscalAction.do?operacao=verificarAutenticidade

71617977245000

https://www.tributosmunicipais.com.br/NFE-feiranova/notaFiscalAction.do?operacao=verificarAutenticidade acesse o site para verificar a autenticidade da

Transferência entre contas diversas

Debitado

Nome	PREF. MUN.FEIRA NOVA-TRAN
Agência	1360-9
Conta corrente	7551-5

Creditado

Nome	TARCISO 08999009416
Agência	1360-9
Conta corrente	18687-2
Valor	1.100,00
Destinação	0
Data	Nesta data

Assinada por	JB491891 DANILSON CANDIDO GONZAGA	15/03/2023 12:21:32
	JB491958 ONEIDE HERCULANO DE PAIVA	15/03/2023 12:22:54

Transação efetuada com sucesso.

Transação efetuada com sucesso por: JB491958 ONEIDE HERCULANO DE PAIVA.

GOVERNO MUNICIPAL
FEIRA NOVA
Juntos por um novo tempo

SECRETARIA MUNICIPAL DE EDUCAÇÃO
Rua Urbano Barbosa, S/N - Feira Nova - PE.
CEP: 55715-000 | CNPJ: 30.743.974/0001-26 Telefone: (81) 3645-1156
Email: smefeiranova@edu.feiranova.pe.gov.br

PREFEITURA MUNICIPAL DE FEIRA NOVA - PE
FLS
443

Exmo. Senhor

Danilson Candido Gonzaga

Prefeito do Município de Feira Nova – PE

Senhor Prefeito,

Anexo, remetemos a V. Excelência os dados cadastrais da (o) Sr. TARCISIO DANIEL DE ARAUJO, CPF/CNPJ: 36.321.830/0001-68, residente no Sítio Agostinho, S/N, Zona Rural, Feira Nova – PE, prestou serviços a SECRETARIA DE EDUCAÇÃO, CULTURA, TURISMO E DESPORTO, para complementação do Transporte Escolar da Rede Municipal de Ensino do Sítio Agostinho, no turno da manhã para Escola Municipal Francisco Coelho da Silveira, relativo ao mês de fevereiro. Por esse serviço foi pago o valor de R$ 1.100,00 a serem deduzidos os encargos legais.

Feira Nova, 01 de março de 2023.

Claudison Vieira de Albuquerque

-Secretário de Educação-

PREFEITURA MUNICIPAL DE FEIRA NOVA - PE
FLS
464

REPÚBLICA FEDERATIVA DO BRASIL

CADASTRO NACIONAL DA PESSOA JURÍDICA

NÚMERO DE INSCRIÇÃO	COMPROVANTE DE INSCRIÇÃO E DE SITUAÇÃO CADASTRAL	DATA DE ABERTURA
36.321.830/0001-68 MATRIZ		11/02/2020

NOME EMPRESARIAL
TARCISO DANIEL DE ARAUJO 08999009416

TÍTULO DO ESTABELECIMENTO (NOME DE FANTASIA)	PORTE
********	ME

CÓDIGO E DESCRIÇÃO DA ATIVIDADE ECONÔMICA PRINCIPAL
49.24-8-00 - Transporte escolar

CÓDIGO E DESCRIÇÃO DAS ATIVIDADES ECONÔMICAS SECUNDÁRIAS
Não informada

CÓDIGO E DESCRIÇÃO DA NATUREZA JURÍDICA
213-5 - Empresário (Individual)

LOGRADOURO	NÚMERO	COMPLEMENTO
SIT AGOSTINHO	S/N	********

CEP	BAIRRO/DISTRITO	MUNICÍPIO	UF
55.715-000	CENTRO	FEIRA NOVA	PE

ENDEREÇO ELETRÔNICO	TELEFONE
	(81) 9338-0511

ENTE FEDERATIVO RESPONSÁVEL (EFR)
*****

SITUAÇÃO CADASTRAL	DATA DA SITUAÇÃO CADASTRAL
ATIVA	11/02/2020

MOTIVO DE SITUAÇÃO CADASTRAL

SITUAÇÃO ESPECIAL	DATA DA SITUAÇÃO ESPECIAL
********	********

Aprovado pela Instrução Normativa RFB nº 1.863, de 27 de dezembro de 2018.

Emitido no dia **17/12/2021** às **16:46:21** (data e hora de Brasília).

Página: **1/1**

PREFEITURA MU... FEIRA NOVA - PE

FLS
465

SECRETARIA DE EDUCACAO, CULTURA, TURISMO E DESPORT

R URBANO BARBOSA
30.743.974/0001-26 Exercício: 2023

ORDEM DE PAGAMENTO

ORDEM DE PAGAMENTO 00468

DATA: 15/03/2023 VENCTO:15/03/2023 PAGTO: 15/03/2023

Credor..: DANUBIA DOS SANTOS NASCIMENTO 13 CNPJ: 43.022.562/0001-49 Cod: 6844

Endereço: LOT SANTA ROSA

Cidade..: FEIRA NOVA CEP: 55715-000

Discriminação..:

VALOR QUE SE EMPENHA REFERENTE PRESTAÇÃO DE SERVIÇO NA COMPLEMENTAÇÃO DO TRANSPORTE ESCOLAR DA REDE MUNICIPAL DE ENSINO DO SITIO ALTO DO CAGADO,SÍTIO MANTEIGA,SÍTIO MOCÓS PARA AS ESCOLAS MUNICIPAIS PE. NICOLAU PIMENTEL E PROFª M [illegible]

Valor **2.400,00**

(dois mil e quatrocentos reais) * * *

SECRETARIA DE EDUCACAO, CULTURA, :

R URBANO BARBOSA

30.743.974/0001-26

Nota de Empenho

0458

PREFEITURA MUNICIPAL DE FEIRA NOVA - PE

FLS 466

Dados do Fornecedor

Código	Nome do Fornecedor		
6844	DANUBIA DOS SANTOS NASCIMENTO 13102967400		
Endereço: LOT SANTA ROSA		Cidade: FEIRA NOVA	U.F.: PE
C.N.P.J./C.P.F: 43.022.562/0001-49			

Especificação do Material ou Serviço

Descrição do Empenho

VALOR QUE SE EMPENHA REFERENTE PRESTAÇÃO DE SERVIÇO NA COMPLEMENTAÇÃO DO TRANSPORTE ESCOLAR DA REDE MUNICIPAL DE ENSINO DO SITIO ALTO DO CAGADO,SÍTIO MANTEIGA,SÍTIO MOCÓS PARA AS ESCOLAS MUNICIPAIS PE. NICOLAU PIMENTEL E PROFª MARGARIDA RAMALHO,RELATIVO AO MÊS DE FEVEREIRO.

Valor Bruto R$: 2.400,00

Código	Classificação da Despesa Empenhada
30	FUNDO MUNICIPAL
30 05 00	FUNDO MUNICIPAL DE EDUCAÇÃO
3.3.90.39.74	OUTROS SERVIÇOS DE TERCEIROS, PESSOA JURÍDICA
12.361.0039.2022.0000	MANUTENÇÃO DO PROGRAMA DE TRANSPORTE ESCOLAR — Ficha: 648

Dados do Empenho

Tipo de Empenho	Data da Emissão	Vencimento		
OR - Ordinario	02/03/2023	15/03/2023	Saldo Anterior:	84.200,00
Licitação (modalidade)	Nº da Licitação	Processo	Valor do Empenho:	2.400,00
OUTRO NÃO		2566		
Requisição	Documento		Saldo na Atual:	81.800,00

Descontos:

VALOR LIQUIDO A SER PAGO R$ 2.400,00

dois mil e quatrocentos reais **********

Deduzido da dotação própria Data: 02/03/2023

Atesto que conferi e recebi o(s) material(ais)/serviço(s)

Data: __/__/____ Responsável

Liquidado em : Data:

Finanças

Pague-se: Data:

Ord. de Crédito Nº: Data: 15/03/23

Recibo

Recebi(emos) a importancia de R$ 2.400,00

dois mil e quatrocentos reais **********

Correspondente ao Crédito discriminado nesta Nota de Empenho e/ou Ordem de Pagamento.

Documento de identificação: RG nº._____ Orgão Emissor:_____

Em: __/____/____ Assinatura: _____

PREFEITURA MUNICIPAL DE FEIRA NOVA

Secretaria da Fazenda

NFSe Nota Fiscal de Serviços Eletrônica

Rua Urbano Barbosa N° SN - CENTRO, CEP 55715-000 - FEIRA NOVA - PE
TEL.: 36451156 CNPJ: 11.097.243/0001-06

Número da Nota: **00000016**
Competência: **MAR/2023**
Data e Hora Emissão: **15/03/2023 09:41:52**
Código de Verificação: **WFIC-3JLVH**

PREFEITURA MUNICIPAL DE FEIRA NOVA - PE
FLS 447

INFORMAÇÕES FISCAIS

Exigibilidade do ISS:	Regime de Tributação:	Município de Incidência do ISS:	Local da Prestação:
NÃO INCIDÊNCIA	**SIMPLES NACIONAL**	**FEIRA NOVA - PE**	**FEIRA NOVA - PE**

Número do RPS: | Série do RPS: | Tipo do RPS: | Emissão do RPS: | ISS Retido: **NÃO**

PRESTADOR DE SERVIÇOS

CPF/CNPJ: **43.022.562/0001-49** Inscrição Municipal: **16191016**
Nome/Razão Social: **DANUBIA DOS SANTOS NASCIMENTO**
Endereço: **TV. 1ª TRV JOSE JOAQUIM DE SOUZA ,SANTA ROSA. 112 TERRENO**
Município: **FEIRA NOVA** UF: **PE** CEP: **55715000**
E-mail: **rodrigo.tavares@edu.feiranova.pe.gov.br** TEL: **8192266879**

TOMADOR DE SERVIÇOS

CPF/CNPJ: **30.743.974/0001-26** Inscrição Municipal: — Inscrição Estadual: —
Nome/Razão Social: **FUNDO MUNICIPAL DE EDUCAÇÃO DE FEIRA NOVA**
Endereço: **RUA URBANO BARBOSA, S/N CENTRO**
Município: **FEIRA NOVA** UF: **PE** CEP: **55715000**
E-mail: **smefeiranova@edu.feiranova.pe.gov.br**

DISCRIMINAÇÃO DOS SERVIÇOS

1.PARA COMPLEMENTAÇÃO DO TRANSPORTE ESCOLAR, SAINDO DO SITIO ALTO DO CAGADO, SITIO MANTEIG E SITIO MOCOS, PARA AS ESCOLAS MUN. PE. NICOLAU PIMENTEL #QTD:1 - V.UND.:R$2.400,00 - TOTAL:R$2.400,00

VALOR TOTAL DA NOTA = R$ 2.400,00

Atividade Prestada: **4924800 - 1602 - Outros serviÃ§os de transporte de natureza municipal.**

Código CNAE:

Valor Liquido (R$)	Valor das Deduções (R$)	Base de Cálculo (R$)	Alíquota (%)	Valor do ISS (R$)
2.400,00	0,00	...	...	...
COFINS (R$)	INSS (R$)	PIS (R$)	CSLL (R$)	IRRF (R$)
...	...	...	...	...
Outras Retenções(R$)				
0,00				

OUTRAS INFORMAÇÕES

- Esta NFS-e foi emitida com respaldo no Código Tributário Municipal
- Optante pelo Simples Nacional
https://www.tributosmunicipais.com.br/NFE-feiranova/notaFiscalAction.do?operacao=verificarAutenticidade

12313406471300

https://www.tributosmunicipais.com.br/NFE-feiranova/notaFiscalAction.do?operacao=verificarAutenticidade acesse o site para verificar a autenticidade da

Transferência entre contas diversas

Debitado

Nome	PREF. MUN.FEIRA NOVA-TRAN
Agência	1360-9
Conta corrente	7551-5

Creditado

Nome	DANUBIA 13102967400
Agência	1360-9
Conta corrente	18504-3
Valor	2.400,00
Destinação	0
Data	Nesta data

Assinada por	JB491891 DANILSON CANDIDO GONZAGA	15/03/2023 12:19:25
	JB491958 ONEIDE HERCULANO DE PAIVA	15/03/2023 12:22:54

Transação efetuada com sucesso.

Transação efetuada com sucesso por: JB491958 ONEIDE HERCULANO DE PAIVA.

GOVERNO MUNICIPAL
FEIRA NOVA
Juntos por um novo tempo

SECRETARIA MUNICIPAL DE EDUCAÇÃO
Rua Urbano Barbosa, S/N - Feira Nova - PE.
CEP: 55715-000 | CNPJ: 30.743.974/0001-26 Telefone: (81) 3645-1136
Email: smefeiranova@edu.feiranova.pe.gov.br

PREFEITURA MUNICIPAL DE FEIRA NOVA - PE
FLS
469

Exmo. Senhor

Danilson Candido Gonzaga

Prefeito do Município de Feira Nova – PE

Senhor Prefeito,

Anexo, remetemos a V. Excelência os dados cadastrais da (o) Sra. DANUBIA DOS SANTOS NASCIMENTOS, CPF/CNPJ: 43.022.562/0001-49, residente no Loteamento Santa Rosa, 51, Centro, Feira Nova – PE, prestou serviços a SECRETARIA MUNICIPAL DE EDUCAÇÃO, para complementação do Transporte Escolar da Rede Municipal de Ensino do Sítio Alto do Cagado, Sítio Manteiga, Sítio Mocós para as Escolas Municipais Pe. Nicolau Pimentel e Profª Margarida Ramalho, relativo ao mês de fevereiro. Por esse serviço foi pago o valor de R$ 2.400,00 a serem deduzidos os encargos legais.

Feira Nova, 01 de março de 2023.

CLAUDISON VIEIRA DE ALBUQUERQUE
SECRETÁRIO DE EDUCAÇÃO CULTURA,
ESPORTE E TURISMO

Claudison Vieira de Albuquerque

-Secretário de Educação-

PREFEITURA MUNICIPAL DE FEIRA NOVA - PE
FLS
459

REPÚBLICA FEDERATIVA DO BRASIL

CADASTRO NACIONAL DA PESSOA JURÍDICA

NÚMERO DE INSCRIÇÃO	COMPROVANTE DE INSCRIÇÃO E DE SITUAÇÃO CADASTRAL	DATA DE ABERTURA
43.022.562/0001-49 MATRIZ		06/08/2021

NOME EMPRESARIAL
DANUBIA DOS SANTOS NASCIMENTO 13102967400

TÍTULO DO ESTABELECIMENTO (NOME DE FANTASIA)	PORTE
********	ME

CÓDIGO E DESCRIÇÃO DA ATIVIDADE ECONÔMICA PRINCIPAL
49.24-8-00 - Transporte escolar

CÓDIGO E DESCRIÇÃO DAS ATIVIDADES ECONÔMICAS SECUNDÁRIAS
Não informada

CÓDIGO E DESCRIÇÃO DA NATUREZA JURÍDICA
213-5 - Empresário (Individual)

LOGRADOURO	NÚMERO	COMPLEMENTO
LOT SANTA ROSA	51	********

CEP	BAIRRO/DISTRITO	MUNICÍPIO	UF
55.715-000	SANTA ROSA	FEIRA NOVA	PE

ENDEREÇO ELETRÔNICO	TELEFONE
DANUBIANASCIMENTO@NETCOM.PSI.BR	(81) 9445-0579

ENTE FEDERATIVO RESPONSÁVEL (EFR)
*****

SITUAÇÃO CADASTRAL	DATA DA SITUAÇÃO CADASTRAL
ATIVA	06/08/2021

MOTIVO DE SITUAÇÃO CADASTRAL

SITUAÇÃO ESPECIAL	DATA DA SITUAÇÃO ESPECIAL
********	********

Aprovado pela Instrução Normativa RFB nº 1.863, de 27 de dezembro de 2018.

Emitido no dia **17/12/2021** às **16:41:49** (data e hora de Brasília).

Página: **1/1**

PREFEITURA MUNICIPAL DE FEIRA NOVA - PE
FLS
651

SECRETARIA DE EDUCACAO, CULTURA, TURISMO E DESPORT

R URBANO BARBOSA
30.743.974/0001-26 Exercício: 2023

ORDEM DE PAGAMENTO

ORDEM DE PAGAMENTO 00463

DATA: 15/03/2023 VENCTO:15/03/2023 PAGTO: 15/03/2023
Credor..: FILIPE PEREIRA BARBOSA FONTES 09 CNPJ: 36.223.962/0001-57 Cod: 6840
Endereço: SIT SANTA ROSA
Cidade..: FEIRA NOVA CEP: 55715-000

Discriminação..:
VALOR QUE SE EMPENHA REFERENTE PRESTAÇÃO DE SERVIÇO NA COMPLEMENTAÇÃO DO TRA NSPORTE ESCOLAR DA REDE MUNICIPAL DE ENSINO DO SÍTIO VÁRZEA DA PASSIRA,SÍTIO ENGENHO DA CACHAÇA E SÍTIO PITOMBEIRA TURNO MANHÃ E TARDE PARA ESCOLA MUNICI PAL MANOEL ANTÔNIO DE AQUINO RELATIVO AO MÊS DE FEVEREIRO

Valor **5.100,00**
(cinco mil e cem reais) * * *

SECRETARIA DE EDUCACAO, CULTURA, :

R URBANO BARBOSA

30.743.974/0001-26

Nota de Empenho

0463

FLS

452

PREFEITURA MUNICIPAL DE FEIRA NOVA - PE

Dados do Fornecedor

Código	Nome do Fornecedor		
6840	FILIPE PEREIRA BARBOSA FONTES 09610100457		
Endereço: SIT SANTA ROSA		Cidade: FEIRA NOVA	U.F: PE
C.N.P.J./C.P.F.: 36.223.962/0001-57			

Especificação do Material ou Serviço

Descrição do Empenho

VALOR QUE SE EMPENHA REFERENTE PRESTAÇÃO DE SERVIÇO NA COMPLEMENTAÇÃO DO TRANSPORTE ESCOLAR DA REDE MUNICIPAL DE ENSINO DO SÍTIO VÁRZEA DA PASSIRA,SÍTIO ENGENHO DA CACHAÇA E SÍTIO PITOMBEIRA TURNO MANHÃ E TARDE PARA ESCOLA MUNICIPAL MANOEL ANTÔNIO DE AGUIAR,RELATIVO AO MÊS DE FEVEREIRO.

Valor Bruto R$: 5.100,00

Código	Classificação da Despesa Empenhada
30	FUNDO MUNICIPAL
30 05 00	FUNDO MUNICIPAL DE EDUCAÇÃO
3.3.90.39.74	OUTROS SERVIÇOS DE TERCEIROS, PESSOA JURÍDICA
12.361.0039.2022.0000	MANUTENÇÃO DO PROGRAMA DE TRANSPORTE ESCOLAR — Ficha: 648

Dados do Empenho

Tipo de Empenho	Data da Emissão	Vencimento		
OR - Ordinario	02/03/2023	15/03/2023	Saldo Anterior:	73.950,00
Licitação (modalidade): OUTRO NÃO	Nº da Licitação	Processo: 2574	Valor do Empenho:	5.100,00
Requisição	Documento		Saldo na Atual:	68.850,00

Descontos:

VALOR LIQUIDO A SER PAGO R$ 5.100,00

cinco mil e cem reais **********

Deduzido da dotação própria **Data:** 02/03/2023

Atesto que conferi e recebi o(s) material(ais)/serviço(s)

Data: ___/___/___ Responsável

Liquidado em : Data:

Finanças

Pague-se: Data:

Ord. de Crédito Nº: Data: 15/03/23

Recibo

Recebi(emos) a importancia de R$ 5.100,00

cinco mil e cem reais **********

Correspondente ao Crédito discriminado nesta Nota de Empenho e/ou Ordem de Pagamento.

Documento de identificação: RG nº._____ Orgão Emissor:_____

Em: ___/___/___ Assinatura: _____

PREFEITURA MUNICIPAL DE FEIRA NOVA

Secretaria da Fazenda

NFSe Nota Fiscal de Serviços Eletrônica

Rua Urbano Barbosa N° SN - CENTRO, CEP 55715-000 - FEIRA NOVA - PE
TEL.. 36451156 CNPJ: 11.097.243/0001-06

Número da Nota: **00000017**
Competência: **MAR/2023**
Data e Hora Emissão: **15/03/2023 09:45:13**
Código de Verificação: **Y86F-BASMD**

PREFEITURA MUNICIPAL DE FEIRA NOVA - PE
FLS 453

INFORMAÇÕES FISCAIS

Exigibilidade do ISS:	Regime de Tributação:	Município de Incidência do ISS:		Local da Prestação:
NÃO INCIDÊNCIA	**SIMPLES NACIONAL**	**FEIRA NOVA - PE**		**FEIRA NOVA - PE**
Número do RPS:	Série do RPS:	Tipo do RPS:	Emissão do RPS:	ISS Retido: **NÃO**

PRESTADOR DE SERVIÇOS

CPF/CNPJ:	**36.223.962/0001-57**	Inscrição Municipal:	**16190900**
Nome/Razão Social:	**FILIPE PEREIRA BARBOSA FONTES**		
Endereço:	**RUA URBANO BARBOSA ,CENTRO. 210 SEDE**		
Município:	**FEIRA NOVA**	UF: **PE**	CEP: **55715000**
E-mail:	**rodrigo.tavares@edu.feiranova.pe.gov.br**		TEL: **8194327646**

TOMADOR DE SERVIÇOS

CPF/CNPJ:	**30.743.974/0001-26** Inscrição Municipal: **---**	Inscrição Estadual:	**---**
Nome/Razão Social:	**FUNDO MUNICIPAL DE EDUCAÇÃO DE FEIRA NOVA**		
Endereço:	**RUA URBANO BARBOSA, S/N CENTRO**		
Município:	**FEIRA NOVA**	UF: **PE**	CEP: **55715000**
E-mail:	**smefeiranova@edu.feiranova.pe.gov.br**		

DISCRIMINAÇÃO DOS SERVIÇOS

1.PARA COMPLEMENTAÇAO DO TRANSPORTE ESCOLAR DA REDE MUN. DE ENSINO, DURANTE O TURNO DA MANHA E DA TARDE, PARA A ESCOLA MUN. MANOEL ANTONIO DE AGUIAR.#QTD:1 - V.UND.:R$5.100,00 - TOT: R$5.100,00

VALOR TOTAL DA NOTA = R$ 5.100,00

Atividade Prestada:
4924800 -
1602 - Outros serviÂ§os de transporte de natureza municipal.

Código CNAE:

Valor Liquido (R$)	Valor das Deduções (R$)	Base de Cálculo (R$)	Alíquota (%)	Valor do ISS (R$)
5.100,00	0,00	...	...	...
COFINS (R$)	**INSS (R$)**	**PIS (R$)**	**CSLL (R$)**	**IRRF (R$)**
...	...	...	...	...
Outras Retenções(R$)				
0.00				

OUTRAS INFORMAÇÕES

- Esta NFS-e foi emitida com respaldo no Código Tributário Municipal
- Optante pelo Simples Nacional.

https://www.tributosmunicipais.com.br/NFE-feiranova/notaFiscalAction.do?operacao=verificarAutenticidade

717335264119006

https://www.tributosmunicipais.com.br/NFE-feiranova/notaFiscalAction.do?operacao=verificarAutenticidade acesse o site para verificar a autenticidade da

Transferência entre contas diversas

Debitado

Nome	PREF. MUN.FEIRA NOVA-TRAN
Agência	1360-9
Conta corrente	7551-5

Creditado

Nome	FILIPE F 09610100457
Agência	1360-9
Conta corrente	18565-5
Valor	5.100,00
Destinação	0
Data	Nesta data

Assinada por	JB491891 DANILSON CANDIDO GONZAGA	15/03/2023 12:20:03
	JB491958 ONEIDE HERCULANO DE PAIVA	15/03/2023 12:22:54

Transação efetuada com sucesso.

Transação efetuada com sucesso por: JB491958 ONEIDE HERCULANO DE PAIVA.

GOVERNO MUNICIPAL
FEIRA NOVA
Juntos por um novo tempo

SECRETARIA MUNICIPAL DE EDUCAÇÃO
Rua Urbano Barbosa, S/N - Feira Nova - PE.
CEP: 55715-000 | CNPJ: 30.743.974/0001-26 Telefone: (81) 3645 1156
Email: smefeiranova@edu.feiranova.pe.gov.br

PREFEITURA MUNICIPAL DE FEIRA NOVA - PE
FLS
055

Exmo. Senhor

Danilson Candido Gonzaga

Prefeito do Município de Feira Nova – PE

Senhor Prefeito,

Anexo, remetemos a V. Excelência os dados cadastrais da (o) Sr. FELIPE PEREIRA BARBOSA FONTES, CPF/CNPJ: 36.223.962/0001-57, residente no Loteamento Santa Rosa, 10, Centro, Feira Nova – PE, prestou serviços a SECRETARIA MUNICIPAL DE EDUCAÇÃO, para complementação do Transporte Escolar da Rede Municipal de Ensino da Sítio Várzea da Passira, Sítio Engenho da Cachaça e Sítio Pitombeira turno manhã e tarde para Escola Municipal Manoel Antônio de Aguiar, relativo ao mês de fevereiro. Por esse serviço foi pago o valor de R$ 5.100,00 a serem deduzidos os encargos legais.

Feira Nova, 01 de março de 2023.

Claudison Vieira de Albuquerque

-Secretário de Educação-

PREFEITURA MUNICIPAL DE FEIRA NOVA - PE
FLS 456

REPÚBLICA FEDERATIVA DO BRASIL

CADASTRO NACIONAL DA PESSOA JURÍDICA

NÚMERO DE INSCRIÇÃO	COMPROVANTE DE INSCRIÇÃO E DE SITUAÇÃO CADASTRAL	DATA DE ABERTURA
36.223.962/0001-57 MATRIZ		03/02/2020

NOME EMPRESARIAL
FILIPE PEREIRA BARBOSA FONTES 09610100457

TÍTULO DO ESTABELECIMENTO (NOME DE FANTASIA)	PORTE
********	ME

CÓDIGO E DESCRIÇÃO DA ATIVIDADE ECONÔMICA PRINCIPAL
49.24-8-00 - Transporte escolar

CÓDIGO E DESCRIÇÃO DAS ATIVIDADES ECONÔMICAS SECUNDÁRIAS
Não informada

CÓDIGO E DESCRIÇÃO DA NATUREZA JURÍDICA
213-5 - Empresário (Individual)

LOGRADOURO	NÚMERO	COMPLEMENTO
SIT SANTA ROSA	10	********

CEP	BAIRRO/DISTRITO	MUNICÍPIO	UF
55.715-000	CENTRO	FEIRA NOVA	PE

ENDEREÇO ELETRÔNICO	TELEFONE
FILIPE2018PEREIRA@GMAIL.COM	(81) 9432-7646

ENTE FEDERATIVO RESPONSÁVEL (EFR)
*****

SITUAÇÃO CADASTRAL	DATA DA SITUAÇÃO CADASTRAL
ATIVA	03/02/2020

MOTIVO DE SITUAÇÃO CADASTRAL

SITUAÇÃO ESPECIAL	DATA DA SITUAÇÃO ESPECIAL
********	********

Aprovado pela Instrução Normativa RFB nº 1.863, de 27 de dezembro de 2018.

Emitido no dia **17/12/2021** às **16:45:51** (data e hora de Brasília).

Página: **1/1**

PREFEITURA MUNICIPAL DE FEIRA NOVA - PE
FLS 657

SECRETARIA DE EDUCACAO, CULTURA, TURISMO E DESPORT

R URBANO BARBOSA
30.743.974/0001-26 Exercício: 2023

ORDEM DE PAGAMENTO

ORDEM DE PAGAMENTO 00467

DATA: 15/03/2023 VENCTO:15/03/2023 PAGTO: 15/03/2023

Credor..: GILBERTO BATISTA DE MORAES 02511 CNPJ: 36.291.044/0001-65 Cod: 6832

Endereço: 1A R URBANO BARBOSA

Cidade..: FEIRA NOVA CEP: 55715-000

Discriminação..:

VALOR QUE SE EMPENHA REFERENTE PRESTAÇÃO DE SERVIÇO NA COMPLEMENTAÇÃO DO TRANSPORTE ESCOLAR DA REDE MUNICIPAL DE ENSINO DO SITIO ALTO DO CAGADO, SÍTIO MANTEIGA E SÍTIO MOCÓS PARA ESCOLA MUNICIPAL MANOEL ANTÔNIO DE AGUIAR, RELATIVO AO MÊS DE FEVEREIRO

Valor **4.000,00**

(quatro mil reais) * * *

SECRETARIA DE EDUCACAO, CULTURA, :

R URBANO BARBOSA

30.743.974/0001-26

Nota de Empenho

0459

PREFEITURA MUNICIPAL DE FEIRA NOVA - PE

ELS

65

Dados do Fornecedor

Código	Nome do Fornecedor		
6832	GILBERTO BATISTA DE MORAES 02511006421		
Endereço: 1A R URBANO BARBOSA		Cidade: FEIRA NOVA	U.F.: PE
C.N.P.J./C.P.F.: 36.291.044/0001-65			

Especificação do Material ou Serviço

Descrição do Empenho

VALOR QUE SE EMPENHA REFERENTE PRESTAÇÃO DE SERVIÇO NA COMPLEMENTAÇÃO DO TRANSPORTE ESCOLAR DA REDE MUNICIPAL DE ENSINO DO SITIO ALTO DO CAGADO,SÍTIO MANTEIGA E SÍTIO MOCÓS PARA ESCOLA MUNICIPAL MANOEL ANTÔNIO DE AGUIAR,RELATIVO AO MÊS DE FEVEREIRO.

Valor Bruto R$: 4.000,00

Código	Classificação da Despesa Empenhada
30	FUNDO MUNICIPAL
30 05 00	FUNDO MUNICIPAL DE EDUCAÇÃO
3.3.90.39.74	OUTROS SERVIÇOS DE TERCEIROS, PESSOA JURÍDICA
12.361.0039.2022.0000	MANUTENÇÃO DO PROGRAMA DE TRANSPORTE ESCOLAR — Ficha: 648

Dados do Empenho

Tipo de Empenho	Data da Emissão	Vencimento		
OR - Ordinario	02/03/2023	15/03/2023	Saldo Anterior:	81.800,00
Licitação (modalidade): OUTRO NÃO	Nº da Licitação	Processo: 2567	Valor do Empenho:	4.000,00
Requisição	Documento		Saldo na Atual:	77.800,00

Descontos:

VALOR LIQUIDO A SER PAGO R$ 4.000,00

quatro mil reais ********

Deduzido da dotação própria Data: 02/03/2023

Atesto que conferi e recebi o(s) material(ais)/serviço(s)

Data: ___/___/___ Responsável

Liquidado em : Data:

Finanças

Pague-se: Data:

Ord. de Crédito Nº: Data: 15.03.23

Recibo

Recebi(emos) a importancia de R$ 4.000,00

quatro mil reais ********

Correspondente ao Crédito discriminado nesta Nota de Empenho e/ou Ordem de Pagamento.

Documento de identificação: RG nº. _____ Orgão Emissor: _____

Em: ___/___/___ Assinatura: _____

7

PREFEITURA MUNICIPAL DE FEIRA NOVA

Secretaria da Fazenda

NFSe Nota Fiscal de Serviços Eletrônica

Rua Urbano Barbosa N° SN - CENTRO, CEP 55715-000 - FEIRA NOVA - PE
TEL.: 36451156 CNPJ: 11.097.243/0001-06

Número da Nota:
00000016
Competência:
MAR/2023
Data e Hora Emissão:
15/03/2023 09:47:26
Código de Verificação:
TMM6-12RLR

PREFEITURA MUNICIPAL DE FEIRA NOVA - PE
FLS
459

INFORMAÇÕES FISCAIS

Exigibilidade do ISS:	Regime de Tributação:	Município de Incidência do ISS:	Local da Prestação:
NÃO INCIDÊNCIA	**SIMPLES NACIONAL**	**FEIRA NOVA - PE**	**FEIRA NOVA - PE**

Número do RPS:	Série do RPS:	Tipo do RPS:	Emissão do RPS:	ISS Retido:
				NÃO

PRESTADOR DE SERVIÇOS

CPF/CNPJ:	**36.291.044/0001-65**	Inscrição Municipal:	**16190902**
Nome/Razão Social:	**GILBERTO BATISTA DE MORAES**		
Endereço:	**RUA URBANO BARBOSA ,CENTRO. 210 SEDE**		
Município:	**FEIRA NOVA**	UF: **PE**	CEP: **55715000**
E-mail:	**rodrigo.tavares@edu.feiranova.pe.gov.br**		TEL: **8173092498**

TOMADOR DE SERVIÇOS

CPF/CNPJ:	**30.743.974/0001-26** Inscrição Municipal: **---**	Inscrição Estadual:	**---**
Nome/Razão Social:	**FUNDO MUNICIPAL DE EDUCAÇÃO DE FEIRA NOVA**		
Endereço:	**RUA URBANO BARBOSA, S/N CENTRO**		
Município:	**FEIRA NOVA**	UF: **PE**	CEP: **55715000**
E-mail:	**smefeiranova@edu.feiranova.pe.gov.br**		

DISCRIMINAÇÃO DOS SERVIÇOS

1 PARA COMPLEMENTACAO DO TRANSPORTE ESCOLAR DA REDE MUNICIPAL DE ENSINO, DO SIT. ALTO DO CAGADO, SIT. MANTEIGA E SIT. MOCOS PARA ESC. MUN ANTONIO AGUIAR #QTD:1 - V.UND.:R$4.000,00 - TOTAL:R$4.000,00

VALOR TOTAL DA NOTA = R$ 4.000,00

Atividade Prestada:
4924800 -
1602 - Outros serviÃ§os de transporte de natureza municipal.

Código CNAE:

Valor Líquido (R$)	Valor das Deduções (R$)	Base de Cálculo (R$)	Alíquota (%)	Valor do ISS (R$)
4.000,00	0,00	...	...	...
COFINS (R$)	**INSS (R$)**	**PIS (R$)**	**CSLL (R$)**	**IRRF (R$)**
...	...	...	...	...
Outras Retenções(R$)				
0,00				

OUTRAS INFORMAÇÕES

- Esta NFS-e foi emitida com respaldo no Código Tributário Municipal
- Optante pelo Simples Nacional
https://www.tributosmunicipais.com.br/NFE-feiranova/notaFiscalAction.do?operacao=verificarAutenticidade

819415660484364

https://www.tributosmunicipais.com.br/NFE-feiranova/notaFiscalAction.do?operacao=verificarAutenticidade acesse o site para verificar a autenticidade da

Transferência entre contas diversas

PREFEITURA MUNICIPAL DE FEIRA NOVA - PE
FLS
460

Debitado

Nome	PREF. MUN.FEIRA NOVA-TRAN
Agência	1360-9
Conta corrente	7551-5

Creditado

Nome	GILBERTO 02511006421
Agência	1360-9
Conta corrente	18669-4
Valor	4.000,00
Destinação	0
Data	Nesta data

Assinada por	JB491891 DANILSON CANDIDO GONZAGA	15/03/2023 12:20:25
	JB491958 ONEIDE HERCULANO DE PAIVA	15/03/2023 12:22:54

Transação efetuada com sucesso.

Transação efetuada com sucesso por: JB491958 ONEIDE HERCULANO DE PAIVA.

GOVERNO MUNICIPAL
FEIRA NOVA
Juntos por um novo tempo

SECRETARIA MUNICIPAL DE EDUCAÇÃO
Rua Urbano Barbosa, S/N - Feira Nova - PE.
CEP: 55715-000 | CNPJ: 30.743.974/0001-26 Telefone: (81) 3645-1156
Email: smefeiranova@edu.feiranova.pe.gov.br

PREFEITURA MUNICIPAL DE FEIRA NOVA - PE
FLS
461

Exmo. Senhor

Danilson Candido Gonzaga

Prefeito do Município de Feira Nova – PE

Senhor Prefeito,

Anexo, remetemos a V. Excelência os dados cadastrais da (o) Sr. GILBERTO BATISTA DE MORAES, CPF/CNPJ: 36.291.044/0001-65, residente na Rua Urbano Barbosa, 122, Centro, Feira Nova – PE, prestou serviços a SECRETARIA MUNICIPAL DE EDUCAÇÃO, para complementação do Transporte Escolar da Rede Municipal de Ensino, do Sítio Alto do Cagado, Sítio Manteiga e Sítio Mocós para Escola Municipal Manoel Antônio de Aguiar, relativo ao mês de fevereiro. Por esse serviço foi pago o valor de R$ 4.000,00 a serem deduzidos os encargos legais.

Feira Nova, 01 de março de 2023.

Claudison Vieira de Albuquerque

-Secretário de Educação-

PREFEITURA MUNICIPAL DE FEIRA NOVA - PE
FLS
462

REPÚBLICA FEDERATIVA DO BRASIL

CADASTRO NACIONAL DA PESSOA JURÍDICA

NÚMERO DE INSCRIÇÃO	COMPROVANTE DE INSCRIÇÃO E DE SITUAÇÃO CADASTRAL	DATA DE ABERTURA
36.291.044/0001-65 MATRIZ		07/02/2020

NOME EMPRESARIAL
GILBERTO BATISTA DE MORAES 02511006421

TÍTULO DO ESTABELECIMENTO (NOME DE FANTASIA)	PORTE
********	ME

CÓDIGO E DESCRIÇÃO DA ATIVIDADE ECONÔMICA PRINCIPAL
49.24-8-00 - Transporte escolar

CÓDIGO E DESCRIÇÃO DAS ATIVIDADES ECONÔMICAS SECUNDÁRIAS
Não informada

CÓDIGO E DESCRIÇÃO DA NATUREZA JURÍDICA
213-5 - Empresário (Individual)

LOGRADOURO	NÚMERO	COMPLEMENTO
1A R URBANO BARBOSA	122	********

CEP	BAIRRO/DISTRITO	MUNICÍPIO	UF
55.715-000	CENTRO	FEIRA NOVA	PE

ENDEREÇO ELETRÔNICO	TELEFONE
	(81) 7309-2498

ENTE FEDERATIVO RESPONSÁVEL (EFR)
*****

SITUAÇÃO CADASTRAL	DATA DA SITUAÇÃO CADASTRAL
ATIVA	07/02/2020

MOTIVO DE SITUAÇÃO CADASTRAL

SITUAÇÃO ESPECIAL	DATA DA SITUAÇÃO ESPECIAL
********	********

Aprovado pela Instrução Normativa RFB nº 1.863, de 27 de dezembro de 2018.

Emitido no dia **17/12/2021** às **16:43:30** (data e hora de Brasília).

Página: **1/1**

PREFEITURA MUNICIPAL DE FEIRA NOVA - PE
FLS 163

SECRETARIA DE EDUCACAO, CULTURA, TURISMO E DESPORT
R URBANO BARBOSA
30.743.974/0001-26 Exercício: 2023

ORDEM DE PAGAMENTO

ORDEM DE PAGAMENTO 00469

DATA: 15/03/2023 VENCTO:15/03/2023 PAGTO: 15/03/2023
Credor..: ITAMAR PEREIRA DA PAIXAO 0250550 CNPJ: 36.238.454/0001-42 Cod: 6841
Endereço: SIT MANTEIGA
Cidade..: FEIRA NOVA CEP: 55715-000

Discriminação..:
VALOR QUE SE EMPENHA REFERENTE PRESTAÇÃO DE SERVIÇO NA COMPLEMENTAÇÃO DO TRANSPORTE ESCOLAR DA REDE MUNICIPAL DE ENSINO DO SITIO ALTO DO CAGADO, SÍTIO MANTEIGA PARA ESCOLA ESTADUAL ANTÔNIO INÁCIO, RELATIVO AO MÊS DE FEVEREIRO.

Valor **1.800,00**
(um mil e oitocentos reais) * * *

SECRETARIA DE EDUCACAO, CULTURA, T

R URBANO BARBOSA

30.743.974/0001-26

Nota de Empenho

0457

FLS 464

PREFEITURA MUNICIPAL DE FEIRA NOVA - PE

Dados do Fornecedor

Código	Nome do Fornecedor		
6841	ITAMAR PEREIRA DA PAIXAO 02505503427		
Endereço: SIT MANTEIGA		Cidade: FEIRA NOVA	U.F.: PE
C.N.P.J./C.P.F.: 36.238.454/0001-42			

Especificação do Material ou Serviço

Descrição do Empenho

VALOR QUE SE EMPENHA REFERENTE PRESTAÇÃO DE SERVIÇO NA COMPLEMENTAÇÃO DO TRANSPORTE ESCOLAR DA REDE MUNICIPAL DE ENSINO DO SITIO ALTO DO CAGADO,SÍTIO MANTEIGA PARA ESCOLA ESTADUAL ANTÔNIO INÁCIO,RELATIVO AO MÊS DE FEVEREIRO.

Valor Bruto R$: 1.800,00

Código	Classificação da Despesa Empenhada
30	FUNDO MUNICIPAL
30 05 00	FUNDO MUNICIPAL DE EDUCAÇÃO
3.3.90.39.74	OUTROS SERVIÇOS DE TERCEIROS, PESSOA JURÍDICA
12.361.0039.2022.0000	MANUTENÇÃO DO PROGRAMA DE TRANSPORTE ESCOLAR — Ficha: 648

Dados do Empenho

Tipo de Empenho	Data da Emissão	Vencimento		
OR - Ordinario	02/03/2023	15/03/2023	Saldo Anterior:	86.000,00
Licitação (modalidade)	Nº da Licitação	Processo	Valor do Empenho:	1.800,00
OUTRO NÃO		2565		
Requisição	Documento		Saldo na Atual:	84.200,00

Descontos:

VALOR LIQUIDO A SER PAGO R$ 1.800,00

um mil e oitocentos reais **********

Deduzido da dotação própria Data: 02/03/2023

Atesto que conferi e recebi o(s) material(ais)/serviço(s)

Data: ___/___/___ Responsável

Liquidado em : Data:

Finanças

Pague-se: Data:

Ord. de Crédito Nº: Data: 15.03.23

Recibo

Recebi(emos) a importancia de R$ 1.800,00

um mil e oitocentos reais **********

Correspondente ao Crédito discriminado nesta Nota de Empenho e/ou Ordem de Pagamento.

Documento de identificação: RG nº. _____ Orgão Emissor: _____

Em: ___/___/___ Assinatura: _____

PREFEITURA MUNICIPAL DE FEIRA NOVA

Secretaria da Fazenda

NFSe Nota Fiscal de Serviços Eletrônica

Rua Urbano Barbosa N° SN - CENTRO, CEP 55715-000 - FEIRA NOVA - PE
TEL.: 36451156 CNPJ: 11.097.243/0001-06

Número da Nota: **00000016**
Competência: **MAR/2023**
Data e Hora Emissão: **15/03/2023 09:48:48**
Código de Verificação: **1XL8-G5QVR**

PREFEITURA MUNICIPAL DE FEIRA NOVA - PE
FLS 165

INFORMAÇÕES FISCAIS

Exigibilidade do ISS:	Regime de Tributação:	Município de Incidência do ISS:		Local da Prestação:
NÃO INCIDÊNCIA	**SIMPLES NACIONAL**	**FEIRA NOVA - PE**		**FEIRA NOVA - PE**
Número do RPS:	Série do RPS:	Tipo do RPS:	Emissão do RPS:	ISS Retido: **NÃO**

PRESTADOR DE SERVIÇOS

CPF/CNPJ:	**36.238.454/0001-42**	Inscrição Municipal:	**16190905**
Nome/Razão Social:	**ITAMAR PEREIRA DA PAIXAO**		
Endereço:	**RUA URBANO BARBOSA ,CENTRO. 210 SEDE**		
Município:	**FEIRA NOVA**	UF: **PE**	CEP: **55715000**
E-mail:	**rodrigo.tavares@edu.feiranova.pe.gov.br**		TEL: **8193305360**

TOMADOR DE SERVIÇOS

CPF/CNPJ:	**30.743.974/0001-26** Inscrição Municipal: —		Inscrição Estadual: —
Nome/Razão Social:	**FUNDO MUNICIPAL DE EDUCAÇÃO DE FEIRA NOVA**		
Endereço:	**RUA URBANO BARBOSA, S/N CENTRO**		
Município:	**FEIRA NOVA**	UF: **PE**	CEP: **55715000**
E-mail:	**smefeiranova@edu.feiranova.pe.gov.br**		

DISCRIMINAÇÃO DOS SERVIÇOS

1.PARA COMPLEMENTACAO DO TRANSPORTE ESCOLAR DA REDE ESTADUAL DE ENSINO DO SITIO ALTO DO CAGADO, SITIO MANTEIGA PARA ESCOLA ESTADUAL ANTONIO INACIO #QTD:1 - V.UND:R$1,800,00 - TOTAL: R$1.800,00

VALOR TOTAL DA NOTA = R$ 1.800,00

Atividade Prestada: **4924800 -**
1602 - Outros serviÃ§os de transporte de natureza municipal.

Código CNAE:

Valor Liquido (R$)	Valor das Deduções (R$)	Base de Cálculo (R$)	Alíquota (%)	Valor do ISS (R$)
1.800,00	0,00	...	...	...
COFINS (R$)	**INSS (R$)**	**PIS (R$)**	**CSLL (R$)**	**IRRF (R$)**
...	...	...	...	...
Outras Retenções(R$)				
0,00				

OUTRAS INFORMAÇÕES

- Esta NFS-e foi emitida com respaldo no Código Tributário Municipal
- Optante pelo Simples Nacional
https://www.tributosmunicipais.com.br/NFE-feiranova/notaFiscalAction.do?operacao=verificarAutenticidade

250850171000022

https://www.tributosmunicipais.com.br/NFE-feiranova/notaFiscalAction.do?operacao=verificarAutenticidade acesse o site para verificar a autenticidade da

Transferência entre contas diversas

Debitado

Nome	PREF. MUN.FEIRA NOVA-TRAN
Agência	1360-9
Conta corrente	7551-5

Creditado

Nome	ITAMAR P 02505503427
Agência	1360-9
Conta corrente	18679-1
Valor	1.800,00
Destinação	0
Data	Nesta data

Assinada por	JB491891 DANILSON CANDIDO GONZAGA	15/03/2023 12:20:52
	JB491958 ONEIDE HERCULANO DE PAIVA	15/03/2023 12:22:54

Transação efetuada com sucesso.

Transação efetuada com sucesso por: JB491958 ONEIDE HERCULANO DE PAIVA.

GOVERNO MUNICIPAL
FEIRA NOVA
Juntos por um novo tempo

SECRETARIA MUNICIPAL DE EDUCAÇÃO
Rua Urbano Barbosa, S/N - Feira Nova - PE.
CEP: 55715-000 | CNPJ: 30.743.974/0001-26 Telefone: (81) 3649-1166
Email: smefeiranova@edu.feiranova.pe.gov.br

PREFEITURA MUNICIPAL DE FEIRA NOVA - PE
FLS
467

Exmo. Senhor

Danilson Candido Gonzaga

Prefeito do Município de Feira Nova – PE

Senhor Prefeito,

Anexo, remetemos a V. Excelência os dados cadastrais da (o) Sr. ITAMAR PEREIRA DA PAIXÃO, CPF/CNPJ: 36.238.454/0001-42, residente no Sítio Manteiga, 770, Zona Rural, Feira Nova – PE, prestou serviços a SECRETARIA MUNICIPAL DE EDUCAÇÃO, para complementação do Transporte Escolar da Rede Estadual de Ensino do Sítio Alto do Cagado, Sítio Manteiga para Escola Estadual Antônio Inácio, relativo ao mês de fevereiro. Por esse serviço foi pago o valor de R$ 1.800,00 a serem deduzidos os encargos legais.

Feira Nova, 01 de março de 2023.

Claudison Vieira de Albuquerque

-Secretário de Educação-

PREFEITURA MUNICIPAL DE FEIRA NOVA - PE
FLS 468

REPÚBLICA FEDERATIVA DO BRASIL

CADASTRO NACIONAL DA PESSOA JURÍDICA

NÚMERO DE INSCRIÇÃO	COMPROVANTE DE INSCRIÇÃO E DE SITUAÇÃO CADASTRAL	DATA DE ABERTURA
36.238.454/0001-42 MATRIZ		04/02/2020

NOME EMPRESARIAL
ITAMAR PEREIRA DA PAIXAO 02505503427

TÍTULO DO ESTABELECIMENTO (NOME DE FANTASIA)	PORTE
********	ME

CÓDIGO E DESCRIÇÃO DA ATIVIDADE ECONÔMICA PRINCIPAL
49.24-8-00 - Transporte escolar

CÓDIGO E DESCRIÇÃO DAS ATIVIDADES ECONÔMICAS SECUNDÁRIAS
Não informada

CÓDIGO E DESCRIÇÃO DA NATUREZA JURÍDICA
213-5 - Empresário (Individual)

LOGRADOURO	NÚMERO	COMPLEMENTO
SIT MANTEIGA	770	********

CEP	BAIRRO/DISTRITO	MUNICÍPIO	UF
55.715-000	CENTRO	FEIRA NOVA	PE

ENDEREÇO ELETRÔNICO	TELEFONE
ITAMAR01999@GMAIL.COM	(81) 9330-5360

ENTE FEDERATIVO RESPONSÁVEL (EFR)
*****

SITUAÇÃO CADASTRAL	DATA DA SITUAÇÃO CADASTRAL
ATIVA	04/02/2020

MOTIVO DE SITUAÇÃO CADASTRAL

SITUAÇÃO ESPECIAL	DATA DA SITUAÇÃO ESPECIAL
********	********

Aprovado pela Instrução Normativa RFB nº 1.863, de 27 de dezembro de 2018.

Emitido no dia **17/12/2021** às **16:44:51** (data e hora de Brasília). Página: **1/1**

PREFEITURA MUNICIPAL DE FEIRA NOVA - PE
FLS 469

SECRETARIA DE EDUCACAO, CULTURA, TURISMO E DESPORT

R URBANO BARBOSA
30.743.974/0001-26 Exercício: 2023

ORDEM DE PAGAMENTO

ORDEM DE PAGAMENTO 00464

DATA: 15/03/2023 VENCTO:15/03/2023 PAGTO: 15/03/2023
Credor..: JOSUE VICENTE FERREIRA 890623614 CNPJ: 36.359.964/0001-78 Cod: 6830
Endereço: VL DO OURO
Cidade..: FEIRA NOVA CEP: 55715-000

Discriminação..:

VALOR QUE SE EMPENHA REFERENTE PRESTAÇÃO DE SERVIÇO NA COMPLEMENTAÇÃO DO TRANSPORTE ESCOLAR DA REDE MUNICIPAL DE ENSINO DO SÍTIO AGOSTINHO,NO TURNO DA TARDE PARA ESCOLA MUNICIPAL FRANCISCO COELHO DA SILVEIRA,RELATIVO AO MÊS DE FEVEREIRO

Valor **1.100,00**
(um mil e cem reais) * * *

SECRETARIA DE EDUCACAO, CULTURA, :

R URBANO BARBOSA

30.743.974/0001-26

Nota de Empenho

0462

PREFEITURA MUNICIPAL DE FEIRA NOVA - PE

FLS 470

Dados do Fornecedor

Código	Nome do Fornecedor		
6830	JOSUE VICENTE FERREIRA 89062361404		
Endereço: VL DO OURO		Cidade: FEIRA NOVA	U.F.: PE
C.N.P.J./C.P.F.: 36.359.964/0001-78			

Especificação do Material ou Serviço

Descrição do Empenho

VALOR QUE SE EMPENHA REFERENTE PRESTAÇÃO DE SERVIÇO NA COMPLEMENTAÇÃO DO TRANSPORTE ESCOLAR DA REDE MUNICIPAL DE ENSINO DO SÍTIO AGOSTINHO,NO TURNO DA TARDE PARA ESCOLA MUNICIPAL FRANCISCO COELHO DA SILVEIRA,RELATIVO AO MÊS DE FEVEREIR.

Valor Bruto R$: 1.100,00

Código	Classificação da Despesa Empenhada
30	FUNDO MUNICIPAL
30 05 00	FUNDO MUNICIPAL DE EDUCAÇÃO
3.3.90.39.74	OUTROS SERVIÇOS DE TERCEIROS, PESSOA JURÍDICA
12.361.0039.2022.0000	MANUTENÇÃO DO PROGRAMA DE TRANSPORTE ESCOLAR — Ficha: 648

Dados do Empenho

Tipo de Empenho	Data da Emissão	Vencimento		
OR - Ordinario	02/03/2023	15/03/2023	Saldo Anterior:	75.050,00
Licitação (modalidade): OUTRO NÃO	Nº da Licitação	Processo: 2572	Valor do Empenho:	1.100,00
Requisição	Documento		Saldo na Atual:	73.950,00

Descontos:

VALOR LIQUIDO A SER PAGO R$ 1.100,00

um mil e cem reais **********

Deduzido da dotação própria **Data:** 02/03/2023

Atesto que conferi e recebi o(s) material(ais)/serviço(s)

Data: __/__/____ Responsável

Liquidado em : **Data:**

Finanças

Pague-se: Data:

Ord. de Crédito Nº: Data: 150323

Recibo

Recebi(emos) a importancia de R$ 1.100,00

um mil e cem reais **********

Correspondente ao Crédito discriminado nesta Nota de Empenho e/ou Ordem de Pagamento.

Documento de identificação: RG nº._____ Orgão Emissor:_____

Em: __/__/____ Assinatura: _____

PREFEITURA MUNICIPAL DE FEIRA NOVA

Secretaria da Fazenda

NFSe Nota Fiscal de Serviços Eletrônica

Rua Urbano Barbosa N° SN - CENTRO, CEP 55715-000 - FEIRA NOVA - PE
TEL.: 36451156 CNPJ: 11.097.243/0001-06

Número da Nota: **00000016**
Competência: **MAIO/2023**
Data e Hora Emissão: **15/03/2023 09:49:46**
Código de Verificação: **2N6W-N9HVF**

PREFEITURA MUNICIPAL DE FEIRA NOVA - PE FLS 1

INFORMAÇÕES FISCAIS

Exigibilidade do ISS:	Regime de Tributação:	Município de Incidência do ISS:		Local da Prestação:
NÃO INCIDÊNCIA	**SIMPLES NACIONAL**	**FEIRA NOVA - PE**		**FEIRA NOVA - PE**
Número do RPS:	Série do RPS:	Tipo do RPS:	Emissão do RPS:	ISS Retido: **NÃO**

PRESTADOR DE SERVIÇOS

CPF/CNPJ:	**36.359.964/0001-78**	Inscrição Municipal:	**16190907**
Nome/Razão Social:	**JOSUE VICENTE FERREIRA**		
Endereço:	**RUA URBANO BARBOSA ,CENTRO. 210 SEDE**		
Município:	**FEIRA NOVA**	UF: **PE**	CEP: **55715000**
E-mail:	**rodrigo.tavares@edu.feiranova.pe.gov.br**		TEL: **8199877182**

TOMADOR DE SERVIÇOS

CPF/CNPJ:	**30.743.974/0001-26**	Inscrição Municipal: —	Inscrição Estadual: —
Nome/Razão Social:	**FUNDO MUNICIPAL DE EDUCAÇÃO DE FEIRA NOVA**		
Endereço:	**RUA URBANO BARBOSA, S/N CENTRO**		
Município:	**FEIRA NOVA**	UF: **PE**	CEP: **55715000**
E-mail:	**smefeiranova@edu.feiranova.pe.gov.br**		

DISCRIMINAÇÃO DOS SERVIÇOS

1.PARA COMPLEMENTACAO DO TRANSPORTE ESCOLAR DA REDE MUN.DE ENSINO DO SITIO AGOSTINHO, NO TURNO DA TARDE PARA ESCOLA MUN. FRANCISCO COELHO DA SILVEIRA #QTD:1 - V.UND.:R$1.100,00 - T[illegible] : R$1.100,00

VALOR TOTAL DA NOTA = R$ 1.100,00

Atividade Prestada: **4924800 - 1602 - Outros serviÃ§os de transporte de natureza municipal.**

Código CNAE:

Valor Líquido (R$)	Valor das Deduções (R$)	Base de Cálculo (R$)	Alíquota (%)	Valor do ISS (R$)
1.100,00	0,00	...	...	...
COFINS (R$)	**INSS (R$)**	**PIS (R$)**	**CSLL (R$)**	**IRRF (R$)**
...	...	...	...	...
Outras Retenções(R$)				
0,00				

OUTRAS INFORMAÇÕES

- Esta NFS-e foi emitida com respaldo no Código Tributário Municipal
- Optante pelo Simples Nacional
https://www.tributosmunicipais.com.br/NFE-feiranova/notaFiscalAction.do?operacao=verificarAutenticidade

716873275522343

https://www.tributosmunicipais.com.br/NFE-feiranova/notaFiscalAction.do?operacao=verificarAutenticidade acesse o site para verificar a autenticidade da

Transferência entre contas diversas

Debitado

Nome	PREF. MUN.FEIRA NOVA-TRAN
Agência	1360-9
Conta corrente	7551-5

Creditado

Nome	JOSUE F 89062361404
Agência	1360-9
Conta corrente	17601-X
Valor	1.100,00
Destinação	0
Data	Nesta data

Assinada por	JB491891 DANILSON CANDIDO GONZAGA	15/03/2023 12:21:14
	JB491958 ONEIDE HERCULANO DE PAIVA	15/03/2023 12:22:54

Transação efetuada com sucesso.

Transação efetuada com sucesso por: JB491958 ONEIDE HERCULANO DE PAIVA.

GOVERNO MUNICIPAL
FEIRA NOVA
Juntos por um novo tempo

SECRETARIA MUNICIPAL DE EDUCAÇÃO
Rua Urbano Barbosa, S/N - Feira Nova - PE.
CEP: 55715-000 | CNPJ: 30.743.974/0001-26 Telefone: (81) 3645-1156
Email: smefeiranova@edu.feiranova.pe.gov.br

PREFEITURA MUNICIPAL DE FEIRA NOVA - PE
FLS
43

Exmo. Senhor

Danilson Candido Gonzaga

Prefeito do Município de Feira Nova – PE

Senhor Prefeito,

Anexo, remetemos a V. Excelência os dados cadastrais da (o) Sr. JOSUE VICENTE FERREIRA, CPF/CNPJ: 36.359.964/0001-78, residente na Rua Manoel José do Nascimento, 70, Vila do Ouro, Feira Nova – PE, prestou serviços a SECRETARIA MUNICIPAL DE EDUCAÇÃO, para complementação do Transporte Escolar da Rede Municipal de Ensino do Sítio Agostinho, no turno da tarde para Escola Municipal Francisco Coelho da Silveira, relativo ao mês de fevereiro. Por esse serviço foi pago o valor de R$ 1.100,00 a serem deduzidos os encargos legais.

Feira Nova, 01 de março de 2023.

Claudison Vieira de Albuquerque

-Secretário de Educação-

REPÚBLICA FEDERATIVA DO BRASIL

CADASTRO NACIONAL DA PESSOA JURÍDICA

NÚMERO DE INSCRIÇÃO	COMPROVANTE DE INSCRIÇÃO E DE SITUAÇÃO CADASTRAL	DATA DE ABERTURA
36.359.964/0001-78 MATRIZ		13/02/2020

NOME EMPRESARIAL
JOSUE VICENTE FERREIRA 89062361404

TÍTULO DO ESTABELECIMENTO (NOME DE FANTASIA)	PORTE
********	ME

CÓDIGO E DESCRIÇÃO DA ATIVIDADE ECONÔMICA PRINCIPAL
49.24-8-00 - Transporte escolar

CÓDIGO E DESCRIÇÃO DAS ATIVIDADES ECONÔMICAS SECUNDÁRIAS
Não informada

CÓDIGO E DESCRIÇÃO DA NATUREZA JURÍDICA
213-5 - Empresário (Individual)

LOGRADOURO	NÚMERO	COMPLEMENTO
VL DO OURO	70	********

CEP	BAIRRO/DISTRITO	MUNICÍPIO	UF
55.715-000	CENTRO	FEIRA NOVA	PE

ENDEREÇO ELETRÔNICO	TELEFONE
	(81) 9987-7182

ENTE FEDERATIVO RESPONSÁVEL (EFR)
*****

SITUAÇÃO CADASTRAL	DATA DA SITUAÇÃO CADASTRAL
ATIVA	13/02/2020

MOTIVO DE SITUAÇÃO CADASTRAL

SITUAÇÃO ESPECIAL	DATA DA SITUAÇÃO ESPECIAL
********	********

Aprovado pela Instrução Normativa RFB nº 1.863, de 27 de dezembro de 2018.

Emitido no dia **17/12/2021** às **16:42:56** (data e hora de Brasília).

PREFEITURA MUNICIPAL DE FEIRA NOVA - PE
474

PREFEITURA MUNICIPAL DE FEIRA NOVA - PE

FLS 675

SECRETARIA DE EDUCACAO, CULTURA, TURISMO E DESPORT
R URBANO BARBOSA
30.743.974/0001-26 Exercício: 2023

ORDEM DE PAGAMENTO

ORDEM DE PAGAMENTO 00466

DATA: 15/03/2023 VENCTO:15/03/2023 PAGTO: 15/03/2023
Credor..: ITALLO THIAGO HERCULANO DA SILVA CNPJ: 47.943.862/0001-11 Cod: 8020
Endereço: R SAO JOSE
Cidade..: FEIRA NOVA CEP: 55715-000

Discriminação..:
VALOR QUE SE EMPENHA REFERENTE PRESTAÇÃO DE SERVIÇO NA COMPLEMENTAÇÃO DO TRANSPORTE ESCOLAR DA REDE MUNICIPAL DE ENSINO DO SITIO AGOSTINHO, DURANTE O TURNO DA TARDE, PARA ESCOLA MUNICIPAL FRANCISCO COELHO DA SILVEIRA, RELATIVO AO M

Valor 1.650,00
(um mil, seiscentos e cinquenta reais) * * *

SECRETARIA DE EDUCACAO, CULTURA, :

R URBANO BARBOSA

30.743.974/0001-26

Nota de Empenho

0460

PREFEITURA MUNICIPAL DE FEIRA NOVA - PE

FLS 426

Dados do Fornecedor

Código	Nome do Fornecedor		
8020	ITALLO THIAGO HERCULANO DA SILVA 15521152407		
Endereço: R SAO JOSE		Cidade: FEIRA NOVA	U.F.: PE
C.N.P.J./C.P.F.: 47.943.862/0001-11			

Especificação do Material ou Serviço

Descrição do Empenho

VALOR QUE SE EMPENHA REFERENTE PRESTAÇÃO DE SERVIÇO NA COMPLEMENTAÇÃO DO TRANSPORTE ESCOLAR DA REDE MUNICIPAL DE ENSINO DO SITIO AGOSTINHO,DURANTE O TURNO DA TARDE,PARA ESCOLA MUNICIPAL FRANCISCO COELHO DA SILVEIRA,RELATIVO AO MÊS DE FEVEREIRO.

Valor Bruto R$: 1.650,00

Código	Classificação da Despesa Empenhada
30	FUNDO MUNICIPAL
30 05 00	FUNDO MUNICIPAL DE EDUCAÇÃO
3.3.90.39.74	OUTROS SERVIÇOS DE TERCEIROS, PESSOA JURÍDICA
12.361.0039.2022.0000	MANUTENÇÃO DO PROGRAMA DE TRANSPORTE ESCOLAR — **Ficha: 648**

Dados do Empenho

Tipo de Empenho	Data da Emissão	Vencimento		
OR - Ordinario	02/03/2023	15/03/2023	Saldo Anterior:	77.800,00
Licitação (modalidade): OUTRO NÃO	Nº da Licitação:	Processo: 2569	Valor do Empenho:	1.650,00
Requisição:	Documento:		Saldo na Atual:	76.150,00

Descontos:

VALOR LIQUIDO A SER PAGO R$ 1.650,00

um mil, seiscentos e cinquenta reais **********

Deduzido da dotação própria Data: 02/03/2023

Atesto que conferi e recebi o(s) material(ais)/serviço(s)

Data: ___/___/___ Responsável

Liquidado em : Data:

Finanças

Pague-se: Data:

Ord. de Crédito Nº: Data: 15/03/23

Recibo

Recebi(emos) a importancia de R$ 1.650,00

um mil, seiscentos e cinquenta reais **********

Correspondente ao Crédito discriminado nesta Nota de Empenho e/ou Ordem de Pagamento.

Documento de identificação: RG nº._____ Orgão Emissor:_____

Em: ___/___/___ Assinatura: _____

4

PREFEITURA MUNICIPAL DE FEIRA NOVA

Secretaria da Fazenda

NFSe Nota Fiscal de Serviços Eletrônica

Rua Urbano Barbosa N° SN - CENTRO, CEP 55715-000 - FEIRA NOVA - PE
TEL.: 36451156 CNPJ: 11.097.243/0001-06

Número da Nota:
00000005
Competência:
MAR/2023
Data e Hora Emissão:
15/03/2023 09:53:50
Código de Verificação:
FA61-ARIGN

PREFEITURA MUNICIPAL DE FEIRA NOVA - PE
FLS
47

INFORMAÇÕES FISCAIS

Exigibilidade do ISS:	Regime de Tributação:	Município de Incidência do ISS:	Local da Prestação:
NÃO INCIDÊNCIA	**SIMPLES NACIONAL**	**FEIRA NOVA - PE**	**FEIRA NOVA - PE**

Número do RPS:	Série do RPS:	Tipo do RPS:	Emissão do RPS:	ISS Retido:
				NÃO

PRESTADOR DE SERVIÇOS

CPF/CNPJ:	**47.943.862/0001-11**	Inscrição Municipal:	**16191151**
Nome/Razão Social:	**ITALLO THIAGO HERCULANO DA SILVA**		
Endereço:	**RUA SAO JOSE ,LAGOA DO SAPO. 89 CASA**		
Município:	**FEIRA NOVA**	UF: **PE**	CEP: **55715000**
E-mail:	**rodrigo.tavares@edu.feiranova.pe.gov.br**		TEL: **8196275221**

TOMADOR DE SERVIÇOS

CPF/CNPJ:	**30.743.974/0001-26** Inscrição Municipal: —	Inscrição Estadual:	—
Nome/Razão Social:	**FUNDO MUNICIPAL DE EDUCAÇÃO DE FEIRA NOVA**		
Endereço:	**RUA URBANO BARBOSA, S/N CENTRO**		
Município:	**FEIRA NOVA**	UF: **PE**	CEP: **55715000**
E-mail	**smefeiranova@edu.feiranova.pe.gov.br**		

DISCRIMINAÇÃO DOS SERVIÇOS

1.EM SERVICO DE MOTORISTA, PARA COMPLEMENTACAO DO TRANSPORTE ESCOLAR DA REDE MUNICIPAL DE ENSINO DO SITIO AGOSTINHO, DURANTE O TURNO DA TARDE, PARA A ESCOLA MUNICIPAL FRANCISCO COELHO DA SILVEIRA #OTD#1 - V.UND.:R$1.650,00 - TOTAL :R$1.650,00

VALOR TOTAL DA NOTA = R$ 1.650,00

Atividade Prestada:
4924800 -
1602 - Outros serviÃ§os de transporte de natureza municipal.

Código CNAE:

Valor Liquido (R$)	Valor das Deduções (R$)	Base de Cálculo (R$)	Alíquota (%)	Valor do ISS (R$)
1.650,00	0,00	...	...	...
COFINS (R$)	**INSS (R$)**	**PIS (R$)**	**CSLL (R$)**	**IRRF (R$)**
...	...	...	...	...
Outras Retenções(R$)				
0,00				

OUTRAS INFORMAÇÕES

- Esta NFS-e foi emitida com respaldo no Código Tributário Municipal
- Optante pelo Simples Nacional
https://www.tributosmunicipais.com.br/NFE-feiranova/notaFiscalAction.do?operacao=verificarAutenticidade

13472324667105

https://www.tributosmunicipais.com.br/NFE-feiranova/notaFiscalAction.do?operacao=verificarAutenticidade acesse o site para verificar a autenticidade da

G333151216018635022
15/03/2023 12:22:54

DOC ou TED Eletrônico

Debitado

Agência	1360-9
Conta corrente	7551-5 PREF. MUN.FEIRA NOVA-TRAN

Creditado

Banco	260 NU PAGAMENTOS - IP
Agência (sem DV)	1
Conta corrente (com DV)	983793385
CNPJ	47.943.862/0001-11
Nome favorecido	ITALLO THIAGO HERCULANO DA SILVA 155211
Finalidade	CREDITO EM CONTA
Número documento	31.501
Valor	1.650,00
Destinação	0
Data transferência	15/03/2023
"C" - CNPJ diferente	
Autenticação SISBB	EE189CA519666005

Assinada por	JB491891 DANILSON CANDIDO GONZAGA	15/03/2023 12:18:52
	JB491958 ONEIDE HERCULANO DE PAIVA	15/03/2023 12:22:54

Transação efetuada com sucesso.

Transação efetuada com sucesso por: JB491958 ONEIDE HERCULANO DE PAIVA.

GOVERNO MUNICIPAL
FEIRA NOVA
"Juntos por um novo tempo"

SECRETARIA MUNICIPAL DE EDUCAÇÃO
Rua Urbano Barbosa, S/N - Feira Nova - PE.
CEP: 55715-000 | CNPJ: 30.743.974/0001-26 Telefone: (81) 3645-1156
Email: smefeiranova@edu.feiranova.pe.gov.br

PREFEITURA MUNICIPAL DE FEIRA NOVA - PE
FLS
479

Exmo. Senhor

Danilson Candido Gonzaga

Prefeito do Município de Feira Nova – PE

Senhor Prefeito,

Anexo, remetemos a V. Excelência os dados cadastrais da (o) Sr. ITALLO THIAGO HERCULANO DA SILVA, CPF/CNPJ: 47.943.862/0001-11, residente na Rua São José, 54, Centro, Feira Nova – PE, prestou serviços a SECRETARIA MUNICIPAL DE EDUCAÇÃO, em serviço de motorista, para complementação do Transporte Escolar da Rede Municipal de Ensino do Sítio Agostinho, durante o turno da tarde, para a Escola Municipal Francisco Coelho Da Silveira, relativo ao mês de fevereiro. Por esse serviço foi pago o valor de R$ 1.650,00 a serem deduzidos os encargos legais.

Feira Nova, 01 de março de 2023.

Claudison Vieira de Albuquerque

-Secretário de Educação-

PREFEITURA MUNICIPAL DE FEIRA NOVA - PE
FLS 480

REPÚBLICA FEDERATIVA DO BRASIL

CADASTRO NACIONAL DA PESSOA JURÍDICA

NÚMERO DE INSCRIÇÃO	COMPROVANTE DE INSCRIÇÃO E DE SITUAÇÃO CADASTRAL	DATA DE ABERTURA
47.943.862/0001-11 MATRIZ		14/09/2022

NOME EMPRESARIAL
ITALLO THIAGO HERCULANO DA SILVA 15521152407

TÍTULO DO ESTABELECIMENTO (NOME DE FANTASIA)	PORTE
********	ME

CÓDIGO E DESCRIÇÃO DA ATIVIDADE ECONÔMICA PRINCIPAL
49.24-8-00 - Transporte escolar

CÓDIGO E DESCRIÇÃO DAS ATIVIDADES ECONÔMICAS SECUNDÁRIAS
Não informada

CÓDIGO E DESCRIÇÃO DA NATUREZA JURÍDICA
213-5 - Empresário (Individual)

LOGRADOURO	NÚMERO	COMPLEMENTO
R SAO JOSE	51	CASA

CEP	BAIRRO/DISTRITO	MUNICÍPIO	UF
55.715-000	CENTRO	FEIRA NOVA	PE

ENDEREÇO ELETRÔNICO	TELEFONE
THIAGOITALLO116@GMAIL.COM	(81) 9627-5221

ENTE FEDERATIVO RESPONSÁVEL (EFR)
*****

SITUAÇÃO CADASTRAL	DATA DA SITUAÇÃO CADASTRAL
ATIVA	14/09/2022

MOTIVO DE SITUAÇÃO CADASTRAL

SITUAÇÃO ESPECIAL	DATA DA SITUAÇÃO ESPECIAL
********	********

Aprovado pela Instrução Normativa RFB nº 1.863, de 27 de dezembro de 2018.

Emitido no dia **16/09/2022** às **10:34:47** (data e hora de Brasília). Página: **1/1**

PREFEITURA MUNICIPAL DE FEIRA NOVA - PE
FLS 481

SECRETARIA DE EDUCACAO, CULTURA, TURISMO E DESPORT

R URBANO BARBOSA
30.743.974/0001-26 Exercício: 2023

ORDEM DE PAGAMENTO

ORDEM DE PAGAMENTO 00680

DATA: 21/03/2023 VENCTO:01/03/2023 PAGTO: 21/03/2023

Credor..: PRIME CONSULTORIA E ASSESSORIA EI CNPJ: 05.340.639/0001-30 Cod: 6799

Endereço: CALC CANOPO

Cidade..: SANTANA DE PARNAIBA CEP: 06541-078

Discriminação..:

VALOR QUE SE EMPENHA REFERENTE A AQUISIÇÃO DE COMBUSTÍVEL (DIESEL, GASOLINA E ALCOOL) , PARA FROTA DOS TRANSPORTES ESCOLARES, VINCULADOS A SECRETARIA M UNICIPAL DE EDUCAÇÃO , CONFORME PREGÃO ELETRONICO 006/2022, PROCESSO LICITAT

Valor **2.066,75**

(dois mil e sessenta e seis reais e setenta e cinco centavos) * * *

FLS 482

SECRETARIA DE EDUCACAO, CULTURA, TURISMO E DESPORT

R URBANO BARBOSA
30.743.974/0001-26

NOTA DE LIQUIDAÇÃO
206 / 1

NOTA DE LIQUIDAÇÃO Nº	FICHA	DATA	REQUISIÇÃO Nº:
1	638	01/03/2023	

LICITAÇÃO	DOCUMENTO	VENCIMENTO
OUTRO NÃO APLICÁVEL		01/03/2023

NOME: PRIME CONSULTORIA E ASSESSORIA EMPRESARIAL LTDA — 05.340.639/0001-30 — CÓDIGO: 6799
ENDEREÇO: CALC CANOPO — SANTANA DE PARNAIBA

FONTE DE RECURSO	DESCRIÇÃO DO MATERIAL E/OU SERVIÇO	VALOR TOTAL
0 Recursos nao Destinados a Contrapartida 02 TRANSFERÊNCIAS E CONVÊNIOS ESTADUAIS-VINCULADOS 12 Recursos Destinados a Manutenção e Desenvolvimento do Ensino 220 ENSINO FUNDAMENTAL 002 CAMINHO DA ESCOLA	VALOR QUE SE EMPENHA REFERENTE A AQUISIÇÃO DE COMBUSTÍVEL (DIESEL, GASOLINA E ALCOOL) , PARA FROTA DOS TRANSPORTES ESCOLARES, VINCULADOS A SECRETARIA MUNICIPAL DE EDUCAÇÃO , CONFORME PREGÃO ELETRONICO 006/2022, PROCESSO LICITATÓRIO 020/2022 E CONTRATO 095/2022.	Liquido **2.066,75** Desconto **0,00**
ES	**SOMA**	**2.066,75**

CÓDIGO	CLASSIFICAÇÃO DA DESPESA EMPENHADA
30	FUNDO MUNICIPAL
05	FUNDO MUNICIPAL DE EDUCAÇÃO
3.3.90.30.01	MATERIAL DE CONSUMO
12.361.0039.2022.0000	MANUTENÇÃO DO PROGRAMA DE TRANSPORTE ESCOLAR

VALOR DO EMPENHO	LIQUIDADO ATÉ A DATA	VALOR DESTA LIQUIDAÇÃO	SALDO A LIQUIDAR
350.000,00	2.066,75	2.066,75	347.933,25

VALOR A SER PAGO R$ 2.066,75

dois mil e sessenta e seis reais e setenta e cinco centavos * * *

PREFEITURA MUNICIPAL DE FEIRA NOVA - PE
FLS 483

PREFEITURA DE
SANTANA DE PARNAÍBA
Estado de São Paulo

PRIME CONSULTORIA E ASSESSORIA EMPRESARIAL LTDA.
PRIME CONSULTORIA E ASSESSORIA EMPRESARIAL LTDA
CALC CANOPO, 11 - ANDAR 2 SALA 3 CENTRO APOIO II
ALPHAVILLE - Santana de Parnaíba / SP 06541-078
Fone: 19-35187000 email: gustavo.faturamento@primebeneficios.com.br
CNPJ: 05.340.639/0001-30 CCM: 0000072270 IE: 623.051.405.115
Código de Serviço: 17.01 - assessoria e consultoria de qualquer natureza, nao contida em outros itens desta lista; analise, exame, pesquisa, coleta, compilaçao e fornecimento de dados e informaçoes de qualquer natureza, inclusive cadastro e similares
Data de Emissão: 01/03/2023

NOTA FISCAL ELETRÔNICA DE SERVIÇOS NF-e (TRIBUTADOS) No 1537463
- Ref: FITG_1147213 -

Fatura No	Valor R$	Vencimento
1537463	2.066,75	31/03/2023

TOMADOR	FUNDO DE EDUCACAO DE FEIRA NOVA
ENDEREÇO	R URBANO BARBOSA S N CENTRO
MUNICÍPIO	FEIRA NOVA UF: PE CEP: 55715-000
END.COBRANÇA	o mesmo
CNPJ/CPF	30.743.974/0001-26
VALOR POR EXTENSO	DOIS MIL E SESSENTA E SEIS REAIS E SETENTA E CINCO CENTAVOS

DEVE À EMPRESA **PRIME CONSULTORIA E ASSESSORIA EMPRESARIAL LTDA** OS VALORES CONSTANTES DESTA **NOTA FISCAL DE SERVIÇOS**, REFERENTE AOS SERVIÇOS ABAIXO DISCRIMINADOS.

QTDE	UNID	DISCRIMINAÇÃO DOS SERVIÇOS	PREÇOS (R$)	
			UNITÁRIO	TOTAL
353,34	UM	COMISSAO ABASTECIMENTO GASOLINA	0,202270	71,47
8093,349	UM	COMISSAO ABASTECIMENTO DIESEL S10	0,246533	1.995,28

RETENÇÕES NA FONTE PELO TOMADOR (R$)					
ISS	IRRF	Pis	Cofins	CSLL	INSS
0,00	0,00	0,00	0,00	0,00	0,00

INSTRUÇÕES PARA PAGAMENTO / OBSERVAÇÕES

FATURA 1249888 - FUNDO DE EDUCACAO DE FEIRA NOVA - CONTRATO 95/2022 - PER. 01/02/2023 A 28/02/2023, TAXA DE ADMINISTRACAO = 4,06% - COMISSAO SOBRE O GERENCIAMENTO DE ABASTECIMENTO DE VEICULOS, ATRAVES DE CREDITO ELETRONICO CONFORME IN 1234 ***LEI 12741 - 1,65% PIS COFINS 7,6% ISS 2% TOTAL 11,25% VALOR APROXIMADO DOS TRIBUTOS: R$ 232,51*** DISPENSA DE RETENCAO PARA A PREV SOC (INSS)ART. 126, CAPUT DA IN RFB 971/2009/ART. 108. IN RFB 2110/2022.. DADOS BANCARIOS BANCO DO BRASIL 001, AGENCIA 2857-6, CONTA CORRENTE 86151-0 - *** ATRASO NO PAGAMENTO SERA COBRADO OS JUROS NA FORMA PREVISTA EM CONTRATO E NA LEGISLACAO ***

NÃO VALE COMO RECIBO				VALOR TOTAL DA NOTA		
	Base ISS	R$	2.066,75			
	Alíquota:	%	2,00			
	ISS Incluso	R$	41,34		R$	2.066,75

Assinatura Digital

BT8R7IQG 7YRALR0M SQQTJKFH MNV0LNWM
886NK5PP G6EZMM2M WZNREKNY QBQ0WNW0
M71DP2UW 26TRBNNA EDEFYPKT MVRYWC0O
9ZDT7GHM CMF78YOS LEM38V52 Q5B23FYS

Corte na Linha Pontilhada

Assinatura Digital NFE No 1537463
Santana de Parnaíba - CCM: 0000072270

BT8R7IQG 7YRALR0M SQQTJKFH MNV0LNWM
886NK5PP G6EZMM2M WZNREKNY QBQ0WNW0
M71DP2UW 26TRBNNA EDEFYPKT MVRYWC0O
9ZDT7GHM CMF78YOS LEM38V52 Q5B23FYS

RECEBI (EMOS) DA EMPRESA **PRIME CONSULTORIA E ASSESSORIA EMPRESARIAL LTDA**
OS SERVIÇOS CONSTANTES DESTA **NOTA FISCAL ELETRÔNICA**

Local/Data: _____

_____
Assinatura do Recebedor

PREFEITURA MUNICIPAL DE FEIRA NOVA - PE
FLS
086

G33621093139360501B
21/03/2023 09:36:07

Transferência entre contas diversas

Debitado

Nome	PREF. MUN.FEIRA NOVA-TRAN
Agência	1360-9
Conta corrente	7551-5

Creditado

Nome	PRIME CONSULT REC E REP
Agência	2857-6
Conta corrente	86151-0
Valor	2.066,75
Destinação	0
Data	Nesta data

Assinada por	JB491958 ONEIDE HERCULANO DE PAIVA	21/03/2023 09:34:12
	JB491891 DANILSON CANDIDO GONZAGA	21/03/2023 09:36:07

Transação efetuada com sucesso.

Transação efetuada com sucesso por: JB491891 DANILSON CANDIDO GONZAGA.

PREFEITURA MUNICIPAL DE FEIRA NOVA - PE
FLS
685

SECRETARIA DE EDUCACAO, CULTURA, TURISMO E DESPORT

R URBANO BARBOSA
30.743.974/0001-26 Exercício: 2023

ORDEM DE PAGAMENTO

ORDEM DE PAGAMENTO 01427

DATA: 26/04/2023 VENCTO:02/03/2023 PAGTO: 26/04/2023
Credor..: PRIME CONSULTORIA E ASSESSORIA EI CNPJ: 05.340.639/0001-30 Cod: 6799
Endereço: CALC CANOPO
Cidade..: SANTANA DE PARNAIBA CEP: 06541-078

Discriminação..:
VALOR QUE SE EMPENHA REFERENTE A CONTRATAÇÃO DE SERVIÇOS PARA GESTÃO DE FROT A DE VEÍCULOS AUTOMOTORES DO MUNICÍPIO DE FEIRA NOVA POR MEIO DO FUNDO MUNIC IPAL DE EDUCAÇÃO,COM OPERAÇÃO DE SISTEMA INFORMATIZADO ,VIA INTERNET,ATRAVÉS DE REDE DE ESTABELECIMENTOS CREDENCIADOS PARA PRESTAÇÃO DE SERVIÇO DE MANUTE NÇÃO,LUBRIFICAÇÃO,SERVIÇOS DE CHAVEIRO.

Valor 67.726,00
(sessenta e sete mil, setecentos e vinte e seis reais) * * *

PREFEITURA MUNICIPAL DE FEIRA NOVA

FLS 486

SECRETARIA DE EDUCACAO, CULTURA, TURISMO E DESPORT

R URBANO BARBOSA

30.743.974/0001-26

NOTA DE PARC./SUB.

590 / 1

NOTA DE PARCELA/SUB Nº	FICHA	DATA	REQUISIÇÃO Nº
1	638	02/03/2023	

LICITAÇÃO	DOCUMENTO	VENCIMENTO
OUTRO NÃO APLICÁVEL		02/03/2023

NOME: PRIME CONSULTORIA E ASSESSORIA EMPRESARIAL LTDA — 05.340.639/0001-30 — CÓDIGO: 6799

ENDEREÇO: CALC CANOPO — SANTANA DE PARNAIBA

FONTE DE RECURSO	DESCRIÇÃO DO MATERIAL E/OU SERVIÇO	VALOR TOTAL
0 Recursos nao Destinados a Contrapartida 02 TRANSFERÊNCIAS E CONVÊNIOS ESTADUAIS-VINCULADOS 12 Recursos Destinados a Manutenção e Desenvolvimento do Ensino 220 ENSINO FUNDAMENTAI 002 CAMINHO DA ESCOLA	VALOR QUE SE EMPENHA REFERENTE A CONTRATAÇÃO DE SERVIÇOS PARA GESTÃO DE FROTA DE VEÍCULOS AUTOMOTORES DO MUNICÍPIO DE FEIRA NOVA POR MEIO DO FUNDO MUNICIPAL DE EDUCAÇÃO,COM OPERAÇÃO DE SISTEMA INFORMATIZADO ,VIA INTERNET,ATRAVÉS DE REDE DE ESTABELECIMENTOS CREDENCIADOS PARA	Liquido 67.726,00 Desconto 0,00
GL		SOMA 67.726,00

CÓDIGO	CLASSIFICAÇÃO DA DESPESA EMPENHADA
30	FUNDO MUNICIPAL
05	FUNDO MUNICIPAL DE EDUCAÇÃO
3.3.90.30.52	MATERIAL DE CONSUMO
12.361.0039.2022.0000	MANUTENÇÃO DO PROGRAMA DE TRANSPORTE ESCOLAR

VALOR DO EMPENHO	SUBEMPENHADO ATÉ A DATA	VALOR DESTE SUBEMPENHO	SALDO A SUBEMPENHAR
78.934,00	67.726,00	67.726,00	11.208,00

VALOR A SER PAGO R$ 67.726,00

sessenta e sete mil, setecentos e vinte e seis reais * * *

Emissão de comprovantes

PREFEITURA MUNICIPAL DE FEIRA NOVA - PE
C3370807400799051
08/02/2024 07:52:17
FLS
487

```
26/04/2023    -  BANCO  DO  BRASIL  -    08:59:11
136001360           SEGUNDA VIA                0001
          COMPROVANTE DE TRANSFERENCIA
        DE CONTA CORRENTE P/ CONTA CORRENTE

CLIENTE: PREF. MUN.FEIRA NOVA-TRAN
AGENCIA: 1360-9           CONTA:          7.551-5
================================================
DATA DA TRANSFERENCIA                  26/04/2023
NR. DOCUMENTO                552.857.000.086.151
VALOR TOTAL                             67.726,00
******  TRANSFERIDO PARA:
CLIENTE: PRIME CONSULT REC E REP
AGENCIA: 2857-6           CONTA:          86.151-0
NR. DOCUMENTO                551.360.000.007.551
================================================
NR.AUTENTICACAO            4.D18.511.4CE.D62.153
```

Transação efetuada com sucesso por: JB491958 ONEIDE HERCULANO DE PAIVA.

PREFEITURA MUNICIPAL DE FEIRA NOVA - PE
FLS
088

PREFEITURA DE SANTANA DE PARNAÍBA

Estado de São Paulo

PRIME CONSULTORIA E ASSESSORIA EMPRESARIAL LTDA.
PRIME CONSULTORIA E ASSESSORIA EMPRESARIAL LTDA
CALC CANOPO, 11 - ANDAR 2 SALA 3 CENTRO APOIO II
ALPHAVILLE - Santana de Parnaíba / SP 06541-078
Fone: 19-35187000 email: faturamento@primebeneficios.com.br
CNPJ: 05.340.639/0001-30 CCM: 0000072270 IE: 623.051.405.115
Código de Serviço: 10.05 - agenciamento, corretagem ou intermediaçao de bens moveis ou imoveis, nao abrangidos em outros itens ou subitens, inclusive aqueles realizados no ambito de bolsas de mercadorias e futuros, por quaisquer meios
Data de Emissão: 01/03/2023

NOTA FISCAL ELETRÔNICA DE SERVIÇOS NF-e (TRIBUTADOS) No 1530822
- Ref: FITG_1142443 -

Fatura No	Valor R$	Vencimento
1530822	78.934,00	31/03/2023

TOMADOR	FUNDO MUNICIPAL DE EDUCACAO DE FEIRA NOVA
ENDEREÇO	R URBANO BARBOSA 0 CENTRO
MUNICÍPIO	FEIRA NOVA UF: PE CEP: 55715-000
END.COBRANÇA	o mesmo
CNPJ/CPF	30.743.974/0001-26 Inscr.EST./ RG : ISENTO
VALOR POR EXTENSO	SETENTA E OITO MIL E NOVECENTOS E TRINTA E QUATRO REAIS

DEVE À EMPRESA **PRIME CONSULTORIA E ASSESSORIA EMPRESARIAL LTDA** OS VALORES CONSTANTES DESTA **NOTA FISCAL DE SERVIÇOS**, REFERENTE AOS SERVIÇOS ABAIXO DISCRIMINADOS.

QTDE	UNID	DISCRIMINAÇÃO DOS SERVIÇOS	PREÇOS (R$)	
			UNITÁRIO	TOTAL
8	UM	CONSUMO MANUTENCAO MAO DE OBRA	1.401,000000	11.208,00
24	UM	CONSUMO MANUTENCAO PECA	2.821,916667	67.726,00

RETENÇÕES NA FONTE PELO TOMADOR (R$)					
ISS	IRRF	Pis	Cofins	CSLL	INSS
0,00	0,00	0,00	0,00	0,00	0,00

INSTRUÇÕES PARA PAGAMENTO / OBSERVAÇÕES

FATURA 1253233 - TRANSPORTE ESCOLAR - PERIODO DE 01/02/2023 A 28/02/2023 - 00091/2022 - VALOR COMISSAO OU CORRETAGEM = ZERO, NAO EXISTE RETENCAO DE IMPOSTO CONFIN -SRFN N 1234 DE 11/01/2012 - ART. 18 PARAG. 1,2 E 6, NAO-INCIDENCIA DE ISSQN CONFORME REGIME ESPECIAL MEDIANTE PARECER JURIDICO NÂº 144/2018- O.S 87/2018. - SERV. INTERMEDIACAO SOBRE O GERENCIAMENTO DE MANUTENCAO DE VEICULOS, ATRAVES DE CREDITO ELETRONICO - VL BRUTO R$ 78.934,00 - VL DESCONTO R$ 0,00 - VL LIQUIDO R$ 78.934,00 DISPENSA RETENCAO P/ PREVIDENCIA SOCIAL (INSS) ART. 126, CAPUT, DA IN RFB 971/2009/ ART. 108, IN RFB 2110/2022 . DADOS BANCARIOS BANCO DO BRASIL 001, AGENCIA 2857-6, CONTA CORRENTE 86151-0 - *** ATRASO NO PAGAMENTO SERA COBRADO OS JUROS NA FORMA PREVISTA EM CONTRATO E NA LEGISLACAO ***

NÃO VALE COMO RECIBO

(-) Deduções:	R$	78.934,00
Base ISS	R$	0,00
Alíquota:	%	2,00
ISS Incluso	R$	0,00

VALOR TOTAL DA NOTA R$ 78.934,00

Assinatura Digital			
EE799CN0	BUZQJVPE	4T169OTQ	OA07N9L0
QOITXOQG	YIIXL0KK	CGH340EQ	WCKZSN74
WF24XJZV	9BUMDKTE	H0WMOL5G	1XRJQ8XG
RC01AOWI	XV5L31ZZ	L903782A	DMWG11H9

Corte na Linha Pontilhada

Assinatura Digital NFE No 1530822 Santana de Parnaíba - CCM: 0000072270			
EE799CN0	BUZQJVPE	4T169OTQ	OA07N9L0
QOITXOQG	YIIXL0KK	CGH340EQ	WCKZSN74
WF24XJZV	9BUMDKTE	H0WMOL5G	1XRJQ8XG
RC01AOWI	XV5L31ZZ	L903782A	DMWG11H9

RECEBI (EMOS) DA EMPRESA **PRIME CONSULTORIA E ASSESSORIA EMPRESARIAL LTDA** OS SERVIÇOS CONSTANTES DESTA **NOTA FISCAL ELETRÔNICA**

Local/Data: _____

_____
Assinatura do Recebedor

PREFEITURA MUNICIPAL DE FEIRA NOVA - PE
FLS
489

SECRETARIA DE EDUCACAO, CULTURA, TURISMO E DESPORT
R URBANO BARBOSA
30.743.974/0001-26 Exercício: 2023

ORDEM DE PAGAMENTO

ORDEM DE PAGAMENTO 01445

DATA: 10/05/2023 VENCTO:08/05/2023 PAGTO: 10/05/2023
Credor..: P. H. BEZERRA RIBEIRO COMERCIO CNPJ: 05.079.705/0001-60 Cod: 8578
Endereço: EST OSWALDO CRUZ
Cidade..: SAO LOURENCO DA MATA CEP: 54715-010

Discriminação..:
VALOR QUE SE EMPENHA REFERENTE AQUISIÇÃO DE PEÇAS PARA MANUTENÇÃO DO TRANSPO RTE ESCOLAR.

Valor **6.360,53**
(seis mil, trezentos e sessenta reais e cinquenta e três centavos) * * *

SECRETARIA DE EDUCACAO, CULTURA, :

R URBANO BARBOSA

30.743.974/0001-26

Nota de Empenho

1050

TLS

690

PREFEITURA MUNICIPAL DE FEIRA NOVA - PE

Dados do Fornecedor

Código	Nome do Fornecedor
8578	P. H. BEZERRA RIBEIRO COMERCIO

Endereço	Cidade	U.F.
EST OSWALDO CRUZ	SAO LOURENCO DA MATA	PE

C.N.P.J./C.P.F.
05.079.705/0001-60

Especificação do Material ou Serviço

Descrição do Empenho

VALOR QUE SE EMPENHA REFERENTE AQUISIÇÃO DE PEÇAS PARA MANUTENÇÃO DO TRANSPORTE ESCOLAR.

Valor Bruto R$:

6.360,53

Código	Classificação da Despesa Empenhada
30	FUNDO MUNICIPAL
30 05 00	FUNDO MUNICIPAL DE EDUCAÇÃO
3.3.90.30.25	MATERIAL PARA MANUTENÇÃO DE BENS MÓVEIS
12.361.0039.2022.0000	MANUTENÇÃO DO PROGRAMA DE TRANSPORTE ESCOLAR — Ficha: 638

Dados do Empenho

Tipo de Empenho	Data da Emissão	Vencimento		
OR - Ordinario	08/05/2023	08/05/2023	Saldo Anterior:	111.066,00
Licitação (modalidade)	Nº da Licitação	Processo	Valor do Empenho:	6.360,53
OUTRO NÃO		4813		
Requisição	Documento		Saldo na Atual:	104.705,47

Descontos:

VALOR LIQUIDO A SER PAGO R$ 6.360,53

seis mil, trezentos e sessenta reais e cinquenta e três centavos **********

Deduzido da dotação própria Data: 08/05/2023

Atesto que conferi e recebi o(s) material(ais)/serviço(s)

Data: ___/___/___ _____ Responsável

Liquidado em : Data:

_____ Finanças

Pague-se: Data:

_____

Ord. de Crédito Nº: Data: 10/05/23

_____

Recibo

Recebi(emos) a importancia de R$ 6.360,53

seis mil, trezentos e sessenta reais e cinquenta e três centavos **********

Correspondente ao Crédito discriminado nesta Nota de Empenho e/ou Ordem de Pagamento.

Documento de identificação: RG nº._____ Orgão Emissor:_____

Em: ___/___/___ Assinatura: _____

4

RECEBEMOS DE P H BEZERRA RIBEIRO COMERCIO -ME OS PRODUTOS/SERVIÇOS CONSTANTES DA NOTA FISCAL INDICADA AO LADO EM NOME DO FUNDO MUNICIPAL DE EDUCACAO DE FEIRA NOVA - R URBANO BARBOSA S/N CENTRO FEIRA NOVA-PE

DATA DE RECEBIMENTO	IDENTIFICAÇÃO E ASSINATURA DO RECEBEDOR

08/05

Nº 817
SÉRIE: 1

NF-e FLS
EMISSÃO: 08/05/2023
VALOR TOTAL: 6.360,53

491

PREFEITURA MUNICIPAL DE FEIRA NOVA - PE

P H BEZERRA RIBEIRO COMERCIO -ME

ESTRADA OSWALDO CRUZ, 022 - PENEDO - SAO LOURENCO DA MATA - PE - CEP: 54715010 FONE/FAX: 81986502228 EMAIL: LUBRIFICANTESPH10@GMAIL.COM

DANFE

Documento Auxiliar da Nota Fiscal Eletrônica

0 - Entrada
1 - Saída [1]

Nº 000.000.817
SÉRIE: 1
Página 1 de 1

CONTROLE DO FISCO

CHAVE DE ACESSO
2623 0505 0797 0500 0160 5500 1000 0008 1711 3133 5726

Consulta de autenticidade no portal nacional da NF-e www.nfe.fazenda.gov.br/portal ou no site da Sefaz Autorizadora

NATUREZA DA OPERAÇÃO	PROTOCOLO DE AUTORIZAÇÃO DE USO
VENDA DE MERCADORIA ADQUIRIDA OU RECEBIDA DE T	126230039655030 - 08/05/2023 12:06:21

INSCRIÇÃO ESTADUAL	INSCRIÇÃO ESTADUAL DO SUBST. TRIB.	CNPJ
029174325		05.079.705/0001-60

DESTINATÁRIO/REMETENTE

NOME/RAZÃO SOCIAL			CNPJ/CPF	DATA EMISSÃO
FUNDO MUNICIPAL DE EDUCACAO DE FEIRA NOVA			30.743.974/0001-26	08/05/2023
ENDEREÇO	**BAIRRO**		**CEP**	**DATA ENTRADA/SAÍDA**
R URBANO BARBOSA S/N	CENTRO		55715000	08/05/2023
MUNICÍPIO	**FONE/FAX**	**UF**	**INSCRIÇÃO ESTADUAL**	**HORA ENTRADA/SAÍDA**
FEIRA NOVA	8136214971	PE		11:55

FATURA	Nº	Vencimento	Valor	Nº	Vencimento	Valor	Nº	Vencimento	Valor
	001	23/05/2023	6.360,53						

CÁLCULO DO IMPOSTO

BASE DE CÁLCULO DO ICMS	VALOR DO ICMS	BASE DE CÁLCULO DO ICMS SUBST.	VALOR DO ICMS SUBST.	VALOR DOS PRODUTOS
0,00	0,00	0,00	0,00	6.360,53

VALOR DO FRETE	VALOR DO SEGURO	DESCONTO	OUTRAS DESPESAS ACESSÓRIAS	VALOR DO IPI	VALOR TOTAL DA NOTA
0,00	0,00	0,00	0,00	0,00	6.360,53

TRANSPORTADORA/VOLUMES TRANSPORTADOS

RAZÃO SOCIAL	FRETE POR CONTA	CÓDIGO ANTT	PLACA DO VEÍCULO	UF	CNPJ/CPF
	0 - Remetente (CIF)				

ENDEREÇO	MUNICÍPIO	UF	INSCRIÇÃO ESTADUAL

QUANTIDADE	ESPÉCIE	MARCA	NUMERAÇÃO	PESO BRUTO	PESO LÍQUIDO
9				0,000	0,000

DADOS DO PRODUTO/SERVIÇO

CÓDIGO	DESCRIÇÃO DO PRODUTO/SERVIÇO	NCM/SH	CST (CSOSN)	CFOP	UNID.	QTD	VLR. UNIT	VLR. TOTAL	BC. ICMS	VLR. ICMS	ALÍQ. ICMS
922	kIT DE BICOS INJETORES	84099120	0102	5102	UND	4	1.312,50	5.250,00			
974	OLEO MAXON CH4 SAE15W40-5L	27101932	0500	5405	UND	2	214,50	429,00			
975	FILTRO LUBRIF	84212300	0500	5405	UND	1	145,59	145,59			
976	FILTRO RACOR	84212300	0500	5405	UND	1	367,14	367,14			
977	FILTRO COMB DAILY	84219999	0500	5405	UND	1	168,80	168,80			

DADOS ADICIONAIS

INFORMAÇÕES COMPLEMENTARES	RESERVADO AO FISCO
Total aproximado de tributos federais, estaduais e municipais: R$ 0,00 (0,00%) Fonte: IBPT. Valor do IPI referente a Devolução: R$ 0,00 laca: OYS4923 Especie/ Tipo: PAS / ONIBUS Marca/ Modelo: IVECO/CITYCLASS 70C17 Capacidade/ Potencia/ Cilindrada: 22 / 170 / 0 Chassi: 93ZL68C01E8454647 Ano fabricacao/ Ano modelo: 2013/2014	

PREFEITURA MUNICIPAL DE FEIRA NOVA - PE
333100741057666018
10/05/2023 07:46:33
FLS
493

Transferência entre contas diversas

Debitado

Nome	PREF. MUN.FEIRA NOVA-TRAN
Agência	1360-9
Conta corrente	7551-5

Creditado

Nome	P. H. BEZERRA RIBEIRO COM
Agência	1138-X
Conta corrente	33557-6
Valor	6.360,53
Destinação	0
Data	Nesta data

Assinada por	JB491958 ONEIDE HERCULANO DE PAIVA	10/05/2023 07:45:34
	JB491891 DANILSON CANDIDO GONZAGA	10/05/2023 07:46:33

Transação efetuada com sucesso.

Transação efetuada com sucesso por: JB491891 DANILSON CANDIDO GONZAGA.

PREFEITURA MUNICIPAL DE FEIRA NOVA - PE
FLS 493

SECRETARIA DE EDUCACAO, CULTURA, TURISMO E DESPORT

R URBANO BARBOSA
30.743.974/0001-26 Exercício: 2023

ORDEM DE PAGAMENTO

ORDEM DE PAGAMENTO 01269

DATA: 17/05/2023 VENCTO:17/05/2023 PAGTO: 17/05/2023

Credor..: JOSE MAURICIO DE BARROS CNPJ: 105.199.674-02 Cod: 8127

Endereço: SITIO LAGOA DO SAPO

Cidade..: FEIRA NOVA CEP:

Discriminação..:

VALOR QUE SE EMPENHA REFERENTE PRESTAÇÃO DE SERVIÇO NO REPARO E MANUTENÇÃO D A LANTERNAGEM DO VEÍCULO DE PLACA PFN-5847 QUE ESTA A SERVIÇO DA GARAGEM DO TRANSPORTE ESCOLAR, DA SECRETARIA MUNICIPAL DE EDUCAÇÃO.

Valor **1.060,00**

(um mil e sessenta reais) * * *

SECRETARIA DE EDUCACAO, CULTURA, ...

R URBANO BARBOSA

30.743.974/0001-26

Nota de Empenho

0913

PREFEITURA MUNICIPAL DE FEIRA NOVA - PE

496

Dados do Fornecedor

Código	Nome do Fornecedor		
8127	JOSE MAURICIO DE BARROS		
Endereço: SITIO LAGOA DO SAPO		Cidade: FEIRA NOVA	U.F.: PE
C.N.P.J./C.P.F.: 105.199.674-02			

Especificação do Material ou Serviço

Descrição do Empenho

VALOR QUE SE EMPENHA REFERENTE PRESTAÇÃO DE SERVIÇO NO REPARO E MANUTENÇÃO DA LANTERNAGEM DO VEÍCULO DE PLACA PFN-5847 QUE ESTA A SERVIÇO DA GARAGEM DO TRANSPORTE ESCOLAR,DA SECRETARIA MUNICIPAL DE EDUCAÇÃO.

Valor Bruto R$: 1.060,00

Código	Classificação da Despesa Empenhada
30 05 00	FUNDO MUNICIPAL FUNDO MUNICIPAL DE EDUCAÇÃO
3.3.90.36.45	OUTROS SERVIÇOS DE PESSOA FÍSICA
12.361.0039.2022.0000	MANUTENÇÃO DO PROGRAMA DE TRANSPORTE ESCOLAR — Ficha: 643

Dados do Empenho

Tipo de Empenho	Data da Emissão	Vencimento		
OR - Ordinario	28/04/2023	17/05/2023	Saldo Anterior:	3.607,10
Licitação (modalidade): OUTRO NÃO	Nº da Licitação:	Processo: 4383	Valor do Empenho:	1.060,00
Requisição:	Documento:		Saldo na Atual:	2.547,10

Descontos:

ISS - FUNDEB	53,00	

VALOR LIQUIDO A SER PAGO R$ 1.007,00

um mil e sete reais **********

Deduzido da dotação própria Data: 28/04/2023

Atesto que conferi e recebi o(s) material(ais)/serviço(s)

Data: __/__/__ Responsável

Liquidado em : Data:

Finanças

Pague-se: Data:

Ord. de Crédito Nº: Data: 17/05/23

Recibo

Recebi(emos) a importancia de R$ 1.007,00

um mil e sete reais **********

Correspondente ao Crédito discriminado nesta Nota de Empenho e/ou Ordem de Pagamento.

Documento de identificação: RG nº._____ Orgão Emissor:_____

Em: __/__/__ Assinatura: _____

PREFEITURA MUNICIPAL DE FEIRA NOVA
SECRETARIA MUNICIPAL DE FAZENDA
SECRETARIA DE FINANÇAS

Endereço: RUA URBANO BARBOSA, S/N Telefone: (81)3645-1156 CNPJ: 11.097.243/0001-06

PREFEITURA MUNICIPAL DE FEIRA NOVA PE FLS 495

NOTA FISCAL AVULSA DE PRESTAÇÃO DE SERVIÇOS

SÉRIE A

1ª Via - Cliente
2ª Via - Prestador de Serviço
3ª Via - Prefeitura

Número: 23967
Data Emissão: 17/05/2023
Imposto Sobre Serviços de Qualquer Natureza

PRESTADOR

Nome/Razão Social:
JOSE MAURICIO DE BARROS

Endereço:
TV. DIOLINDIO BELARMINO DE LIMA, sn, - JABS GONZAGA CEP: 55715-000

Inscrição no CNPJ/CPF:	Município/Estado:	
105.199.674-02	FEIRA NOVA	PE

TOMADOR

Nome/Razão Social:
FUNDO MUNICIPAL DE EDUCACAO DE FEIRA NOVA

Endereço:
RUA URBANO BARBOSA, S/N, - CENTRO CEP: 55715-000

Inscrição no CNPJ/CPF:	Município/Estado:	
30.743.974/0001-26	FEIRA NOVA	PE

Data da Prestação do Serviço:	Natureza do Serviço:
01/04/2023 - 30/04/2023	PRESTAÇÃO DE SERVIÇO

Qtd:	Unid:	Descrição do Serviço	Preço R$ Unitário	Preço R$ Total
1	UND	VALOR REFERENTE A PRESTAÇÃO DE SERVIÇO NO REPARO E MANUTENÇÃO DA LANTERNAGEM DO VEÍCULO DE PLACA PFN-5847 QUE ESTA A SERVIÇO DA GARAGEM DOS TRANSPORTE ESCOLARES, DA SECRETARIA MUNICIPAL DE EDUCAÇÃO	1.060,00	1.060,00
		VALOR TOTAL DA NOTA		1.060,00

Valor Líquido (R$)	INSS (R$)	Alíquota (%)	Valor do ISS(R$)
1.060,00	0,00	5,00	53,00
COFINS (R$)	**PIS (R$)**	**CSLL (R$)**	**IRRF (R$)**
0,00	0,00	0,00	0,00

8e5cefbca0951759bd66da6a59d85fc4

8e5cefbca0951759bd66da6a59d85fc4

OUTRAS INFORMAÇÕES

G3381712029104500 14
17/05/2023 12:06:45

PREFEITURA MUNICIPAL DE FEIRA NOVA - PE
FLS
496

DOC ou TED Eletrônico

Debitado

Agência	1360-9
Conta corrente	7551-5 PREF. MUN.FEIRA NOVA-TRAN

Creditado

Banco	260 NU PAGAMENTOS - IP
Agência (sem DV)	1
Conta corrente (com DV)	613737721
CPF	105.199.674-02
Nome favorecido	JOSE MAURICIO DE BARROS
Finalidade	CREDITO EM CONTA
Número documento	51.701
Valor	1.007,00
Destinação	0
Data transferência	17/05/2023
"C" - CNPJ diferente	
Autenticação SISBB	B548605E6F3A003E

Assinada por	JB491891 DANILSON CANDIDO GONZAGA	17/05/2023 11:55:56
	JB491958 ONEIDE HERCULANO DE PAIVA	17/05/2023 12:06:45

Transação efetuada com sucesso.

Transação efetuada com sucesso por: JB491958 ONEIDE HERCULANO DE PAIVA.

NEOENERGIA
PERNAMBUCO

Conv. Monônia - Monofásico

OUTROS SERVIÇOS E OBRAS ATIVIDADE

MAURICIO ARLINDO FRANCELINO

CPF 409.438.994-15

SI LAGOA DO SAPO 15 - B

SITIO LAGOA DO SAPO/FEIRA NOVA
55715-000 - FEIRA NOVA PE

0005279131

7004947813

12/2022	94,43	27/12/2022

Nota fiscal nº 236742395 SERIE UNICA 000 DATA DE EMISSÃO 19/12/2022
Consulte pela chave de acesso em
https://nfe.portal.svrs.rs.gov.br/NFE/consulta

Chave de acesso
2622 1220 8259 5300 0108 6600 0236 7423 9520 3668 2821
EMITIDO EM CONTINGÊNCIA Pendente de autorização

19/12/2022	31	17/01/2023

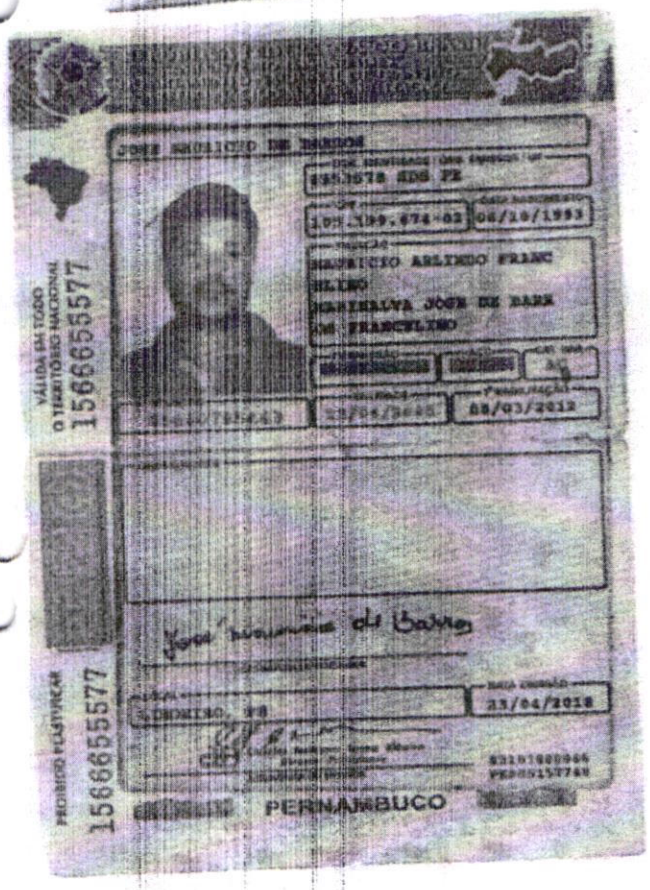

AG: 0001

CONTA: 613737 92-1

BANCO 0260 NU PAGAMENTO S.A

JOSÉ MAURÍCIO DE BARROS

1000,00

PREFEITURA ... FEIRA NOVA - PE
FLS
497

PREFEITURA ... FEIRA NOVA - PE

FLS 498

SECRETARIA DE EDUCACAO, CULTURA, TURISMO E DESPORT
R URBANO BARBOSA
30.743.974/0001-26 Exercício: 2023

ORDEM DE PAGAMENTO

ORDEM DE PAGAMENTO 01270

DATA: 17/05/2023 VENCTO:17/05/2023 PAGTO: 17/05/2023
Credor..: JOSE RODOLFO LEITE CNPJ: 067.667.444-56 Cod: 5314
Endereço: RUA PEDRO REINALDO
Cidade..: FEIRA NOVA CEP: 55715000

Discriminação..:
VALOR QUE SE EMPENHA REFERENTE PRESTAÇÃO DE SERVIÇO DE MOTORISTA PARA COMPLE MENTAÇÃO DO TRANSPORTE ESCOLAR PARA ALUNOS UNIVERSITÁRIOS LOTADOS NA UNIFACO L.

Valor 2.640,00
(dois mil, seiscentos e quarenta reais) * * *

SECRETARIA DE EDUCACAO, CULTURA, T

R URBANO BARBOSA

30.743.974/0001-26

Nota de Empenho

0912

PREFEITURA MUNICIPAL DE FEIRA NOVA - PE

FLS 499

Dados do Fornecedor

Código	Nome do Fornecedor		
5314	JOSE RODOLFO LEITE		
Endereço		**Cidade**	**U.F.**
RUA PEDRO REINALDO		FEIRA NOVA	PE
C.N.P.J./C.P.F.			
067.667.444-56			

Especificação do Material ou Serviço

Descrição do Empenho

VALOR QUE SE EMPENHA REFERENTE PRESTAÇÃO DE SERVIÇO DE MOTORISTA PARA COMPLEMENTAÇÃO DO TRANSPORTE ESCOLAR PARA ALUNOS UNIVERSITÁRIOS LOTADOS NA UNIFACOL.

Valor Bruto R$: 2.640,00

Código	Classificação da Despesa Empenhada
30 05 00	FUNDO MUNICIPAL FUNDO MUNICIPAL DE EDUCAÇÃO
3.3.90.36.45	OUTROS SERVIÇOS DE PESSOA FÍSICA
12.361.0039.2022.0000	MANUTENÇÃO DO PROGRAMA DE TRANSPORTE ESCOLAR — **Ficha: 643**

Dados do Empenho

Tipo de Empenho	Data da Emissão	Vencimento		
OR - Ordinario	28/04/2023	17/05/2023	Saldo Anterior:	6.247,10
Licitação (modalidade)	Nº da Licitação	Processo	Valor do Empenho:	2.640,00
OUTRO NÃO		4382		
Requisição	Documento		Saldo na Atual:	3.607,10

Descontos:

ISS - FUNDEB	132,00

VALOR LIQUIDO A SER PAGO R$ **2.508,00**

dois mil, quinhentos e oito reais **********

Deduzido da dotação própria **Data:** 28/04/2023

Atesto que conferi e recebi o(s) material(ais)/serviço(s)

Data: ___/___/____ Responsável

Liquidado em : Data:

Finanças

Pague-se: Data:

Ord. de Crédito Nº: Data: 17/05/23

Recibo

Recebi(emos) a importancia de R$ 2.508,00

dois mil, quinhentos e oito reais **********

Correspondente ao Crédito discriminado nesta Nota de Empenho e/ou Ordem de Pagamento.

Documento de identificação: RG nº._____ Orgão Emissor:_____

Em: ___/___/____ Assinatura: _____

PREFEITURA MUNICIPAL DE FEIRA NOVA

SECRETARIA MUNICIPAL DE FAZENDA

SECRETARIA DE FINANÇAS

Endereço: RUA URBANO BARBOSA, S/N Telefone: (81)3645-1156 CNPJ: 11.097.243/0001-06

PREFEITURA MUNICIPAL DE FEIRA NOVA - PE
FLS
500

NOTA FISCAL AVULSA DE PRESTAÇÃO DE SERVIÇOS

SÉRIE A

1ª Via - Cliente
2ª Via - Prestador de Serviço
3ª Via - Prefeitura

Número: 23972
Data Emissão: 17/05/2023
Imposto Sobre Serviços de Qualquer Natureza

PRESTADOR

Nome/Razão Social:
JOSE RODOLFO LEITE

Endereço:
RUA PEDRO REINALDO, S/N, - ALTO BELA VISTA CEP: 55715-000

Inscrição no CNPJ/CPF:	Município/Estado:	
067.667.444-56	FEIRA NOVA	PE

TOMADOR

Nome/Razão Social:
FUNDO MUNICIPAL DE EDUCACAO DE FEIRA NOVA

Endereço:
RUA URBANO BARBOSA, S/N, - CENTRO CEP: 55715-000

Inscrição no CNPJ/CPF:	Município/Estado:	
30.743.974/0001-26	FEIRA NOVA	PE

Data da Prestação do Serviço:	Natureza do Serviço:
01/04/2023 - 30/04/2023	PRESTAÇÃO DE SERVIÇO

Qtd	Unid	Descrição do Serviço	Preço R$ Unitário	Preço R$ Total
1	UND	VALOR REFERENTE A PRESTAÇÃO DE SERVIÇOS DE MOTORISTA, PARA COMPLEMENTAÇÃO DO TRANSPORTE ESCOLAR PARA ALUNOS UNIVERSITÁRIOS LOTADOS NA UNIFACOL	2.640,00	2.640,00
		VALOR TOTAL DA NOTA		2.640,00

Valor Líquido (R$)	INSS (R$)	Alíquota (%)	Valor do ISS(R$)
2.640,00	0,00	5,00	132,00
COFINS (R$)	**PIS (R$)**	**CSLL (R$)**	**IRRF (R$)**
0,00	0,00	0,00	0,00

d2cbad825e8fbc992207c26773cce1b5

d2cbad825e8fbc992207c26773cce1b5

OUTRAS INFORMAÇÕES

DOC ou TED Eletrônico

PREFEITURA MUNICIPAL DE FEIRA NOVA - PE
FLS
501

Debitado

Agência	1360-9
Conta corrente	7551-5 PREF MUN FEIRA NOVA-TRAN

Creditado

Banco	104 CAIXA ECONOMICA FEDERAL
Agência (sem DV)	3880 PA AG DIGITAL DE NEGOCIOS D SP
Conta corrente (com DV)	9366486016
CPF	067.667.444-56
Nome favorecido	JOSE RODOLFO LEITE
Finalidade	CREDITO EM CONTA
Número documento	51.702
Valor	2.508,00
Destinação	0
Data transferência	17/05/2023
"C" - CNPJ diferente	
Autenticação SISBB	BD482D569453BB33

Assinada por	JB491891 DANILSON CANDIDO GONZAGA	17/05/2023 11:57:05
	JB491958 ONEIDE HERCULANO DE PAIVA	17/05/2023 12:06:45

Transação efetuada com sucesso.

Transação efetuada com sucesso por: JB491958 ONEIDE HERCULANO DE PAIVA.

PREFEITURA M... ...ERA NOVA - PE
FLS
50

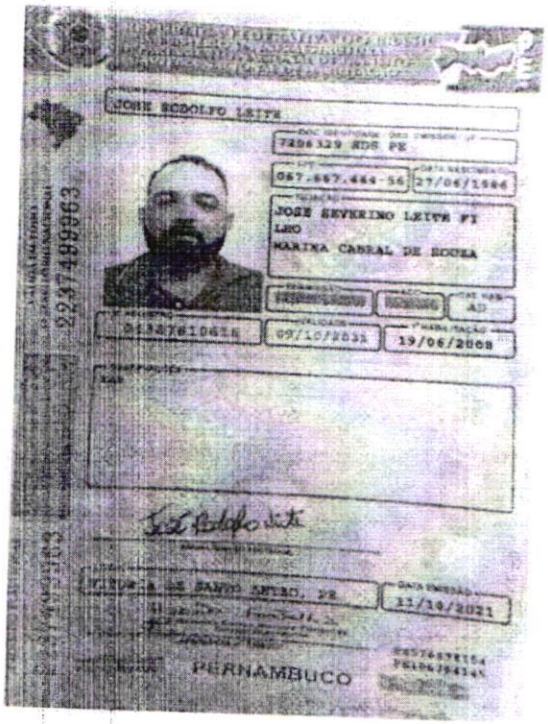

PREFEITURA ... SANTA CRUZ DA BAIXA VERDE - PE
FLS
503

SECRETARIA DE EDUCACAO, CULTURA, TURISMO E DESPORT
R URBANO BARBOSA
30.743.974/0001-26 Exercício: 2023

ORDEM DE PAGAMENTO

ORDEM DE PAGAMENTO 01457

DATA: 17/05/2023 VENCTO:17/05/2023 PAGTO: 17/05/2023
Credor..: R. MONTERAZZO CYSNEIROS COELHO CNPJ: 03.233.037/0001-58 Cod: 8758
Endereço: AV NORTE MIGUEL ARRAES DE ALENCA
Cidade..: RECIFE CEP: 52021-000

Discriminação..:
VALOR QUE SE EMPENHA REFERENTE AQUISIÇÃO DE PEÇAS PARA MANUTENÇÃO DO TRANSPORTE ESCOLAR.

Valor **600,00**
(seiscentos reais) * * *

SECRETARIA DE EDUCACAO, CULTURA, :

R URBANO BARBOSA

30.743.974/0001-26

Nota de Empenho

1059

FLS

504

PREFEITURA MUNICIPAL DE FEIRA NOVA - PE

Dados do Fornecedor

Código	Nome do Fornecedor		
8758	R. MONTERAZZO CYSNEIROS COELHO		
Endereço: AV NORTE MIGUEL ARRAES DE		Cidade: RECIFE	U.F: PE
C.N.P.J./C.P.F.: 03.233.037/0001-58			

Especificação do Material ou Serviço

Descrição do Empenho

VALOR QUE SE EMPENHA REFERENTE AQUISIÇÃO DE PEÇAS PARA MANUTENÇÃO DO TRANSPORTE ESCOLAR.

Valor Bruto R$: 600,00

Código	Classificação da Despesa Empenhada
30	FUNDO MUNICIPAL
30 05 00	FUNDO MUNICIPAL DE EDUCAÇÃO
3.3.90.30.39	MATERIAL PARA MANUTENÇÃO DE VEÍCULOS
12.361.0039.2022.0000	MANUTENÇÃO DO PROGRAMA DE TRANSPORTE ESCOLAR — Ficha: 638

Dados do Empenho

Tipo de Empenho	Data da Emissão	Vencimento		
OR - Ordinario	17/05/2023	17/05/2023	Saldo Anterior:	104.705,47
Licitação (modalidade): OUTRO NÃO	Nº da Licitação:	Processo: 4833	Valor do Empenho:	600,00
Requisição:	Documento:		Saldo na Atual:	104.105,47

Descontos:

VALOR LIQUIDO A SER PAGO R$ 600,00

seiscentos reais **********

Deduzido da dotação própria Data: 17/05/2023

Atesto que conferi e recebi o(s) material(ais)/serviço(s)

Data: ___/___/___ Responsável

Liquidado em : Data: Finanças

Pague-se: Data:

Ord. de Crédito Nº: Data: 17/05/23

Recibo

Recebi(emos) a importancia de R$ 600.00

seiscentos reais **********

Correspondente ao Crédito discriminado nesta Nota de Empenho e/ou Ordem de Pagamento.

Documento de identificação: RG nº._____ Orgão Emissor:_____

Em: ___/___/___ Assinatura _____

RECEBEMOS DE R MONTERAZZO CYSNEIROS COELHO OS PRODUTOS E/OU SERVIÇOS CONSTANTES DA NOTA FISCAL ELETRÔNICA INDICADA ABAIXO. EMISSÃO: 17/05/2023 VALOR TOTAL: R$ 600,00 DESTINATÁRIO: FUNDO MUNICIPAL DE EDUCACAO DE FEIRA NOVA - Rua Urbano Barbosa, SN Centro Feira Nova-PE

DATA DE RECEBIMENTO	IDENTIFICAÇÃO E ASSINATURA DO RECEBEDOR

NF-e
Nº. 000.002.182
Série 001

IDENTIFICAÇÃO DO EMITENTE

R MONTERAZZO CYSNEIROS COELHO
Av Norte, 2283 Loja01
Espinheiro - 52021-000
Recife - PE Fone/Fax: 8134274306

DANFE
Documento Auxiliar da Nota Fiscal Eletrônica

0 - ENTRADA
1 - SAÍDA **1**

Nº. 000.002.182
Série 001
Folha 1/1

CHAVE DE ACESSO
2623 0503 2330 3700 0158 5500 1000 0021 8210 0093 0134
Consulta de autenticidade no portal nacional da NF-e www.nfe.fazenda.gov.br/portal ou no site da Sefaz Autorizadora

NATUREZA DA OPERAÇÃO	PROTOCOLO DE AUTORIZAÇÃO DE USO
Venda de mercadoria, adquirida ou recebi	**126230042737331 - 17/05/2023 11:33:40**

INSCRIÇÃO ESTADUAL	INSCRIÇÃO ESTADUAL DO SUBST. TRIBUT.	CNPJ - CPF
026071070		**03.233.037/0001-58**

DESTINATÁRIO / REMETENTE

NOME / RAZÃO SOCIAL			CNPJ - CPF		DATA DA EMISSÃO
FUNDO MUNICIPAL DE EDUCACAO DE FEIRA NOVA			**30.743.974/0001-26**		**17/05/2023**
ENDEREÇO		**BAIRRO / DISTRITO**		**CEP**	**DATA DA SAÍDA/ENTRADA**
Rua Urbano Barbosa, SN		**Centro**		**55715-000**	**17/05/2023**
MUNICÍPIO	**UF**	**FONE / FAX**		**INSCRIÇÃO ESTADUAL**	**HORA DA SAÍDA/ENTRADA**
Feira Nova	**PE**	**8136214971**			**11:33:38**

FATURA / DUPLICATA

Num.	001
Venc.	17/05/2023
Valor	R$ 600,00

CÁLCULO DO IMPOSTO

BASE DE CALC. DO ICMS	VALOR DO ICMS	BASE DE CALC. ICMS S.T.	VALOR DO ICMS SUBST.	V. IMP. IMPORTAÇÃO	V. ICMS UF REMET.	V. FCP UF DEST.	VALOR DO PIS	V. TOTAL PRODUTOS
0,00	**0,00**	**0,00**	**0,00**	**0,00**	**0, 00**	**0, 00**	**0,00**	**660,00**
VALOR DO FRETE	**VALOR DO SEGURO**	**DESCONTO**	**OUTRAS DESPESAS**	**VALOR TOTAL IPI**	**V. ICMS UF DEST.**	**V. TOT. TRIB.**	**VALOR DA COFINS**	**V. TOTAL DA NOTA**
0,00	**0,00**	**60,00**	**0,00**	**0,00**	**0, 00**	**0, 00**	**0,00**	**600,00**

TRANSPORTADOR / VOLUMES TRANSPORTADOS

NOME / RAZÃO SOCIAL	FRETE	CÓDIGO ANTT	PLACA DO VEÍCULO	UF	CNPJ / CPF
	9-Sem Transporte				

ENDEREÇO	MUNICÍPIO	UF	INSCRIÇÃO ESTADUAL

QUANTIDADE	ESPÉCIE	MARCA	NUMERAÇÃO	PESO BRUTO	PESO LÍQUIDO

DADOS DOS PRODUTOS / SERVIÇOS

CÓDIGO PRODUTO	INSCRIÇÃO DO PRODUTO / SERVIÇO	NCM/SH	O/CSOSN	CFOP	UN	QUANT.	VALOR UNIT	VALOR TOTAL	VALOR DESC.	B.CALC ICMS	VALOR ICMS	VALOR IPI	ALIQ ICMS	ALIQ IPI
00121	36002000 GUIA DO EMBOLO WAYNE LU 2012 vBcStRet=0,00 pSt=18,00 vIcmsStRet=0,00	84149039	0500	5405	PC	3,0000	220,0000	660,00	60,00	0,00	0,00		0,00	

DADOS ADICIONAIS

INFORMAÇÕES COMPLEMENTARES	RESERVADO AO FISCO
Inf. Contribuinte: Vend: Ricardo Cysneiros - Valor Aprox. Tributos R$ 0 (0,00%) - Fonte:IBPT. DOCUMENTO EMITIDO POR ME OU EPP OPTANTE PELO SIMPLES NACIONAL NAO GERA DIREITO A CREDITO FISCAL DE IPI. Email do Destinatário: smefeiran***@***.feiranova.pe.gov.br	

PREFEITURA MUNICIPAL DE FEIRA NOVA - PE
FLS
506

DOC ou TED Eletrônico

Debitado

Agência	1360-9
Conta corrente	7551-5 PREF. MUN.FEIRA NOVA-TRAN

Creditado

Banco	237 BCO BRADESCO S.A.
Agência (sem DV)	3206 ENCRUZILHADA-U.REC
Conta corrente (com DV)	4484983
CNPJ	03.233.037/0001-58
Nome favorecido	R. MONTERAZZO CYSNEIROS COELHO
Finalidade	CREDITO EM CONTA
Número documento	51.703
Valor	600,00
Destinação	0
Data transferência	17/05/2023

"C" - CNPJ diferente

Autenticação SISBB	9439A08B24E8198C	
Assinada por	JB491891 DANILSON CANDIDO GONZAGA	17/05/2023 11:58:25
	JB491958 ONEIDE HERCULANO DE PAIVA	17/05/2023 12:06:45

Transação efetuada com sucesso.

Transação efetuada com sucesso por: JB491958 ONEIDE HERCULANO DE PAIVA.

PREFEITURA MUNICIPAL DE FEIRA NOVA - PE
FLS
507

SECRETARIA DE EDUCACAO, CULTURA, TURISMO E DESPORT

R URBANO BARBOSA
30.743.974/0001-26 Exercício: 2023

ORDEM DE PAGAMENTO

ORDEM DE PAGAMENTO 01459

DATA: 22/05/2023 VENCTO:22/05/2023 PAGTO: 22/05/2023
Credor..: AILTON GUILHERME BATISTA CNPJ: 072.415.714-01 Cod: 5283
Endereço: RUA SÃO SEBASTIÃO
Cidade..: FEIRA NOVA CEP:

Discriminação..:
VALOR QUE SE EMPENHA REFERENTE PRESTAÇÃO DE SERVIÇOS DE MANUTENÇÃO DO RADIAD OR NO ÔNIBUS DE PLACA PFN 5847,DA GARAGEM DO TRANSPORTE ESCOLAR,DA SECRETARI A MUNICIPAL DE EDUCAÇÃO.

Valor **370,00**
(trezentos e setenta reais) * * *

SECRETARIA DE EDUCACAO, CULTURA, ·

R URBANO BARBOSA

30.743.974/0001-26

PREFEITURA MUNICIPAL DE FEIRA NOVA - PE
FLS
508

Nota de Empenho

1064

Dados do Fornecedor

Código	Nome do Fornecedor
5283	AILTON GUILHERME BATISTA

Endereço	Cidade	U.F.
RUA SÃO SEBASTIÃO	FEIRA NOVA	PE

C.N.P.J./C.P.F.
072.415.714-01

Especificação do Material ou Serviço

Descrição do Empenho

VALOR QUE SE EMPENHA REFERENTE PRESTAÇÃO DE SERVIÇOS DE MANUTENÇÃO DO RADIADOR NO ÔNIBUS DE PLACA PFN 5847,DA GARAGEM DO TRANSPORTE ESCOLAR,DA SECRETARIA MUNICIPAL DE EDUCAÇÃO.

Valor Bruto R$:

370,00

Código	Classificação da Despesa Empenhada
30	FUNDO MUNICIPAL
30 05 00	FUNDO MUNICIPAL DE EDUCAÇÃO
3.3.90.36.45	OUTROS SERVIÇOS DE PESSOA FÍSICA
12.361.0039.2022.0000	MANUTENÇÃO DO PROGRAMA DE TRANSPORTE ESCOLAR — Ficha: 643

Dados do Empenho

Tipo de Empenho	Data da Emissão	Vencimento		
OR - Ordinario	22/05/2023	22/05/2023	Saldo Anterior:	2.547,10
Licitação (modalidade)	**Nº da Licitação**	**Processo**		
OUTRO NÃO		4857	Valor do Empenho:	370,00
Requisição	**Documento**		Saldo na Atual:	2.177,10

Descontos:

ISS - FUNDEB	18,50

VALOR LIQUIDO A SER PAGO R$ 351,50

trezentos e cinquenta e um reais e cinquenta centavos **********

Deduzido da dotação própria Data: 22/05/2023

Atesto que conferi e recebi o(s) material(ais)/serviço(s)

Data: ___/___/____ Responsável

Liquidado em : Data:

Finanças

Pague-se: Data:

Ord. de Crédito Nº: Data: 22/05/23

Recibo

Recebi(emos) a importancia de R$ 351,50

trezentos e cinquenta e um reais e cinquenta centavos **********

Correspondente ao Crédito discriminado nesta Nota de Empenho e/ou Ordem de Pagamento.

Documento de identificação: RG nº._____ Orgão Emissor:_____

Em: ___/___/____ Assinatura: _____

4

PREFEITURA MUNICIPAL DE FEIRA NOVA
SECRETARIA MUNICIPAL DE FAZENDA
SECRETARIA DE FINANÇAS

Endereço: RUA URBANO BARBOSA, S/N Telefone: (81)3645-1156 CNPJ: 11.097.243/0001-06

PREFEITURA MUNICIPAL DE FEIRA NOVA - PE
FLS
509

NOTA FISCAL AVULSA DE PRESTAÇÃO DE SERVIÇOS

SÉRIE A

1ª Via - Cliente
2ª Via - Prestador de Serviço
3ª Via - Prefeitura

Número: 23978
Data Emissão: 22/05/2023
Imposto Sobre Serviços de Qualquer Natureza

PRESTADOR

Nome/Razão Social:
AILTON GUILHERME BATISTA

Endereço:
RUA SÃO SEBASTIÃO, 31, CASA - CENTRO CEP: 55700-000

Inscrição no CNPJ/CPF:	Município/Estado:	
072.415.714-01	LIMOEIRO	PE

TOMADOR

Nome/Razão Social:
FUNDO MUNICIPAL DE EDUCACAO DE FEIRA NOVA

Endereço:
RUA URBANO BARBOSA, S/N, - CENTRO CEP: 55715-000

Inscrição no CNPJ/CPF:	Município/Estado:	
30.743.974/0001-26	FEIRA NOVA	PE

Data da Prestação do Serviço:	Natureza do Serviço:
22/05/2023 - 22/05/2023	PRESTAÇÃO DE SERVIÇO

Qtd:	Unid:	Descrição do Serviço	Preço R$ Unitário	Preço R$ Total
1	UND	VALOR REFERENTE A PRESTAÇÃO DE SERVIÇOS DE MANUTENÇÃO DO RADIADOR NO ÔNIBUS DE PLACA PFN 5847, DA GARAGEM DO TRANSPORTE ESCOLAR, DA SECRETARIA MUNICIPAL DE EDUCAÇÃO	370,00	370,00
		VALOR TOTAL DA NOTA		370,00

Valor Líquido (R$)	INSS (R$)	Alíquota (%)	Valor do ISS(R$)
370,00	0,00	5,00	18,50
COFINS (R$)	**PIS (R$)**	**CSLL (R$)**	**IRRF (R$)**
0,00	0,00	0,00	0,00

7bde19c62b9a8a1d941ae0e4ca1e4e49

7bde19c62b9a8a1d941ae0e4ca1e4e49

OUTRAS INFORMAÇÕES

PREFEITURA MUNICIPAL DE FEIRA NOVA - PE
G334221002543475009
22/05/2023 10:06:36

DOC ou TED Eletrônico

Debitado

Agência	1360-9
Conta corrente	7551-5 PREF. MUN FEIRA NOVA-TRAN

Creditado

Banco	212 BANCO ORIGINAL
Agência (sem DV)	1 MATRIZ
Conta corrente (com DV)	94031444
CPF	072.415.714-01
Nome favorecido	AILTON GUILHERME BATISTA
Finalidade	CREDITO EM CONTA
Número documento	52.201
Valor	351,50
Destinação	0
Data transferência	22/05/2023
"C" - CNPJ diferente	
Autenticação SISBB	EDB35797C1464FD9

Assinada por	JB491958 ONEIDE HERCULANO DE PAIVA	22/05/2023 10:05:51
	JB491891 DANILSON CANDIDO GONZAGA	22/05/2023 10:06:36

Transação efetuada com sucesso.

Transação efetuada com sucesso por: JB491891 DANILSON CANDIDO GONZAGA.

compesa

AVENIDA CRUZ CABUGA - NUM. 1387 - SANTO AMARO RECIFE PE
CEP: 50040-000. Fone: (081) 0800 081 0195
Inscrição Estadual: 18.1.001.0014398-2
CNPJ: 09.769.035/0001-64
Qualidade da Água: www.compesa.com.br

PREFEITURA MU... FEIRA NOVA - PE
FLS
511

Nº Documento: 20230514718931 **Escritório:** LIMOEIRO

FATURA MENSAL DE ÁGUA E ESGOTO

Início relação: 16/09/1998

01471893.1 | 05/2023-9

MAILTON GUILHERME BATISTA
AV SAO SEBASTIAO, N. 00031 - SAO SEBASTIAO LIMOEIRO PE 55700-000
INSCRIÇÃO: 089.335.160.0172.000

Nº Contrato: 632594

GRUPO: 1

OPÇÃO DÉB. AUTOMÁTICO: 01471893.1

LIGADO	POTENCIAL		
		1	
A11B333324	17/04/2023	18/05/2023	REAL /

ÁGUA
LEIT. ANT.: 427
LEIT. ATUAL: 431
LEIT. FAT.: 431

CONSUMO: 4

ESGOTO
LEIT. ANT.:
LEIT. ATUAL:
LEIT. FAT.:

VOLUME: 0

HISTÓRICO DE CONSUMO

REFERÊNCIA	CONSUMO	
04/2023	3/	A E
03/2023	2/	A E
02/2023	7/	A E
01/2023	2/	A E
12/2022	1/	A E
11/2022	12/	A E
MEDIA	4/ 0	A E

NÚMEROS DE AMOSTRAS

PARÂMETROS	EXIG. ANEXO XX DA PORT. CONS. MS 05/17	ANÁLISES REALIZADAS	ATENDEM A LEGISLAÇÃO
TURBIDEZ	50	50	44
COR APARENTE	50	50	44
CLORO RESIDUAL	50	50	50
COLIFORMES TOTAIS	50	50	43
E.Coli	50	50	50

OBSERVAÇÕES: (1)COLIFORMES TOTAIS AUSÊNCIA EM 95% DAS AMOSTRAS EXAMINADAS.
(2)OS PARÂMETROS COLIFORMES TOTAIS, ESCHERICHIA COLI E CLORO RESIDUAL SÃO INDICADORES DAS CONDIÇÕES SANITÁRIAS DA ÁGUA.
(3)OS PARÂMETROS COR E TURBIDEZ SÃO INDICADORES DAS CONDIÇÕES ASSOCIADAS AO ASPECTO VISUAL DA ÁGUA.

DESCRIÇÃO DOS SERVIÇOS E TARIFAS	CONSUMO POR FAIXA	VALOR R$
AGUA		
RESIDENCIAL 001 UNIDADE		
CONSUMO DE AGUA	4 M3	56,16

PIS	56,16	0,65	0,37
COFINS	56,16	3,00	1,68

05/06/2023 | 56,16

Emitido por: INTERNET

Emitido em: 17/05/2023

compesa
ATENDIMENTO: 0800-0810195
VAZAMENTOS: 0800-0810185

ESCANEIE E PAGUE COM PIX

Arpe Agência de Regulação de Pernambuco
0800-2813844

01471893.1 | 05/2023-9

05/06/2023 | 56,16

CÓDIGO DE BARRAS

VIA COMPESA

82830000000-7 56160018089-5 01471893101-7 05202390003-5

AUTENTICAÇÃO MECÂNICA

PREFEITURA MUNICIPAL DE FEIRA ... PE

512

REPÚBLICA FEDERATIVA DO BRASIL
MINISTÉRIO DA INFRAESTRUTURA
SECRETARIA NACIONAL DE TRÂNSITO

BR

CARTEIRA NACIONAL DE HABILITAÇÃO / DRIVER LICENSE / PERMISO DE CONDUCCIÓN

2 NOME E SOBRENOME
AILTON GUILHERME BATISTA

1ª HABILITAÇÃO
17/10/2007

3 DATA, LOCAL E UF DE NASCIMENTO
02/06/1988, LIMOEIRO, PE

4a DATA EMISSÃO
29/09/2022

4b VALIDADE
29/09/2032

4c ACC
[redacted] D

4d DOC IDENTIDADE / ÓRG EMISSOR / UF
7024031 SDS PE

4e CPF
072.415.714-01

5 Nº REGISTRO
04210762928

6 CAT HAB
AB

NACIONALIDADE
BRASILEIRO

FILIAÇÃO
MAILTON GUILHERME BATISTA

MARIA JOSE DE ABREU

VÁLIDA EM TODO O TERRITÓRIO NACIONAL

2494368012

7 ASSINATURA DO PORTADOR

PREFEITURA MUNICIPAL DE PARNAIBA - PE
513

SECRETARIA DE EDUCACAO, CULTURA, TURISMO E DESPORT
R URBANO BARBOSA
30.743.974/0001-26 Exercício: 2023

ORDEM DE PAGAMENTO

ORDEM DE PAGAMENTO 01811

DATA: 01/06/2023 VENCTO:01/06/2023 PAGTO: 01/06/2023

Credor..: PRIME CONSULTORIA E ASSESSORIA EI CNPJ: 05.340.639/0001-30 Cod: 6799

Endereço: CALC CANOPO

Cidade..: SANTANA DE PARNAIBA CEP: 06541-078

Discriminação..:

VALOR QUE SE EMPENHA REFERENTE A AQUISIÇÃO DE COMBUSTÍVEL (DIESEL, GASOLINA E ALCOOL) , PARA FROTA DOS TRANSPORTES ESCOLARES, VINCULADOS A SECRETARIA MUNICIPAL DE EDUCAÇÃO , CONFORME PREGÃO ELETRONICO 006/2022, PROCESSO LICITATÓRIO 020/2022, E CONTRATO 005/2022, EM SUBSTITUIÇÃO A LICITAÇÃO 005/2

Valor **10.000,00**

(dez mil reais) * * *

PREFEITURA MU... FEIRA NOVA - PE

5/4

SECRETARIA DE EDUCACAO, CULTURA, TURISMO E DESPORTO

TURBANO BARBOSA
30.743.974/0001-26

NOTA DE LIQUIDAÇÃO
206 / 2

NOTA DE LIQUIDAÇÃO Nº: 2	LICHA: 638	DATA: 01/06/2023	REQUISIÇÃO Nº:

LICITAÇÃO: OUTRO NÃO APLICÁVEL	DOCUMENTO:	VENCIMENTO: 01/06/2023

CREDOR: PRE 3C CONSULTORIA E ASSESSORIA EMPRESARIAL LTDA — 05.340.639/0001-30 — CODIGO: 6799
ENDEREÇO: CAL. CANCRO — SANTANA DE PARNAIBA

FONTE DE RECURSO	DESCRIÇÃO DO MATERIAL E/OU SERVIÇO	VALOR TOTAL
1. Recursos não Destinados a Contrapartida 2. TRANSFERÊNCIAS E CONVÊNIOS ESTADUAIS-VINCULADOS 3. Recursos Destinados a Manutenção e Desenvolvimento do Ensino 4. ENSINO FUNDAMENTAL 5. [illegible]	VALOR QUE SE EMPENHA REFERENTE A AQUISIÇÃO DE COMBUSTÍVEL (DIESEL, GASOLINA E ALCOOL) , PARA FROTA DOS TRANSPORTES ESCOLARES, VINCULADOS A SECRETARIA MUNICIPAL DE EDUCAÇÃO , CONFORME PREGÃO ELETRONICO 006/2022, PROCESSO LICITATÓRIO 020/2022 E CONTRATO 095/2022, EM SUBSTITUIÇÃO A	Liquido 10.000,00 Desconto 0,00
	SOMA	10.000,00

CÓDIGO	CLASSIFICAÇÃO DA DESPESA EMPENHADA
30	FUNDO MUNICIPAL
05	FUNDO MUNICIPAL DE EDUCAÇÃO
3.3.90.30.01	MATERIAL DE CONSUMO
12.361.0039.2022.0000	MANUTENÇÃO DO PROGRAMA DE TRANSPORTE ESCOLAR

VALOR DO EMPENHO	LIQUIDADO ATÉ A DATA	VALOR DESTA LIQUIDAÇÃO	SALDO A LIQUIDAR
50.000,00	12.066,75	10.000,00	37.933,25

VALOR A SER PAGO R$ 10.000,00

dez mil reais

DESCONTOS

TOTAL DE DESCONTOS 0,00

LIQUIDAÇÃO ADVERTIDA EM 01/06/2023

A DESPESA REFERENTE A ESTA LIQUIDAÇÃO FOI DEVIDAMENTE PROCESSADA, ENCONTRANDO-SE EM ORDEM PARA PAGAMENTO

DATA

ESTÁTICO EM

DATA — VISTO

ORDEM DE PAGAMENTO, PAGUE-SE

DATA — ORDENADOR DA DESPESA

DESPESA PAGA EM

BANCO	CONTA	CHEQUE	VALOR

RECIBO

RECEBI(EMOS) O VALOR CONSTANTE DESTA LIQUIDAÇÃO

NOME
CNPJ/CPF

PREFEITURA MUNICIPAL DE FEIRA NOVA - PE
FLS 515

PREFEITURA DE SANTANA DE PARNAÍBA

Estado de São Paulo

PRIME CONSULTORIA E ASSESSORIA EMPRESARIAL LTDA.
PRIME CONSULTORIA E ASSESSORIA EMPRESARIAL LTDA
CALC CANOPO, 11 - ANDAR 2 SALA 3 CENTRO APOIO II
ALPHAVILLE - Santana de Parnaíba / SP 06541-078
Fone: 19-35187000 email: gustavo.faturamento@primebeneficios.com.br
CNPJ: 05.340.639/0001-30 CCM: 0000072270 IE: 623.051.405.115
Código de Serviço: 10.05 - agenciamento, corretagem ou intermediaçao de bens moveis ou imoveis, nao abrangidos em outros itens ou subitens, inclusive aqueles realizados no ambito de bolsas de mercadorias e futuros, por quaisquer meios.
Data de Emissão: 03/04/2023

NOTA FISCAL ELETRÔNICA DE SERVIÇOS NF-e (TRIBUTADOS) No 1586382
- Ref: FITG_1176802 -

Fatura No	Valor R$	Vencimento
1586382	78.700,24	03/05/2023

TOMADOR	FUNDO DE EDUCACAO DE FEIRA NOVA
ENDEREÇO	R URBANO BARBOSA S N CENTRO
MUNICÍPIO	FEIRA NOVA UF: PE CEP: 55715-000
END.COBRANÇA	o mesmo
CNPJ/CPF	30.743.974/0001-26
VALOR POR EXTENSO	SETENTA E OITO MIL E SETECENTOS REAIS E VINTE E QUATRO CENTAVOS

DEVE À EMPRESA **PRIME CONSULTORIA E ASSESSORIA EMPRESARIAL LTDA** OS VALORES CONSTANTES DESTA **NOTA FISCAL DE SERVIÇOS**, REFERENTE AOS SERVIÇOS ABAIXO DISCRIMINADOS.

QTDE	UNID	DISCRIMINAÇÃO DOS SERVIÇOS	PREÇOS (R$)	
			UNITÁRIO	TOTAL
631,887	UM	CONSUMO ABASTECIMENTO GASOLINA	5,348266	3.379,50
13224,131	UM	CONSUMO ABASTECIMENTO DIESEL S10	5,695704	75.320,74

RETENÇÕES NA FONTE PELO TOMADOR (R$)

ISS	IRRF	Pis	Cofins	CSLL	INSS
0,00	0,00	0,00	0,00	0,00	0,00

INSTRUÇÕES PARA PAGAMENTO / OBSERVAÇÕES

FATURA 1294295 - FUNDO DE EDUCACAO DE FEIRA NOVA - PERIODO DE 01/03/2023 A 31/03/2023 - 95/2022 - VALOR COMISSAO OU CORRETAGEM = ZERO, NAO EXISTE RETENCAO DE IMPOSTO CONF.IN -SRFN N 1234 DE 11/01/2012 - ART. 18 PARAG. 1,2 E 6, NAO-INCIDENCIA DE ISSQNCONFORME REGIME ESPECIAL MEDIANTE PARECER JURIDICO NÂº 144/2018- O.S 87/2018. - SERV. INTERMEDIACAO SOBRE O GERENCIAMENTO DE ABASTECIMENTO DE VEICULOS, ATRAVES DE CREDITO ELETRONICO - VL BRUTO R$ 78.700,24 - VL DESCONTO R$ -3.195,23 - VL LIQUIDO R$ 81.895,47 DISPENSA RETENCAO P/ PREVIDENCIA SOCIAL (INSS) ART. 126, CAPUT, DA IN RFB 971/2009/ ART. 108. IN RFB 2110/2022 . DADOS BANCARIOS BANCO DO BRASIL 001, AGENCIA 2857-6, CONTA CORRENTE 86151-0 - *** ATRASO NO PAGAMENTO SERA COBRADO OS JUROS NA FORMA PREVISTA EM CONTRATO E NA LEGISLACAO ***

NÃO VALE COMO RECIBO

(-) Deduções:	R$	78.700,24
Base ISS	R$	0,00
Aliquota:	%	2,00
ISS Incluso	R$	0,00

VALOR TOTAL DA NOTA
R$ 78.700,24

Assinatura Digital

JXOH0UDD Z8NCRDUK E9W73I5U 2WXVT55C
E2RQRWVD PEVYU14V MCJX5W9C C35GGWU4
54TQOQ7W K9EYNJ2N 9CCQRY63 TQ13I8RB
YMOQJNL3 0E393K5M R1SSC4QN F9QQH841

Corte na Linha Pontilhada

Assinatura Digital NFE No 1586382
Santana de Parnaíba - CCM: 0000072270

JXOH0UDD Z8NCRDUK E9W73I5U 2WXVT55C
E2RQRWVD PEVYU14V MCJX5W9C C35GGWU4
54TQOQ7W K9EYNJ2N 9CCQRY63 TQ13I8RB
YMOQJNL3 0E393K5M R1SSC4QN F9QQH841

RECEBI (EMOS) DA EMPRESA **PRIME CONSULTORIA E ASSESSORIA EMPRESARIAL LTDA**
OS SERVIÇOS CONSTANTES DESTA **NOTA FISCAL ELETRÔNICA**

Local/Data: _____

_____
Assinatura do Recebedor

G337018336259274015
01/06/2023 08:39:02

PREFEITURA MUNICIPAL DE FEIRA NOVA - PE
FLS
516

Transferência entre contas diversas

Debitado

Nome	PREF. MUN.FEIRA NOVA-TRAN
Agência	1360-9
Conta corrente	7551-5

Creditado

Nome	PRIME CONSULT REC E REP
Agência	2857-6
Conta corrente	86151-0
Valor	10.000,00
Destinação	0
Data	Nesta data

Assinada por	JB491958 ONEIDE HERCULANO DE PAIVA	01/06/2023 08:37:25
	JB491891 DANILSON CANDIDO GONZAGA	01/06/2023 08:39:02

Transação efetuada com sucesso.

Transação efetuada com sucesso por: JB491891 DANILSON CANDIDO GONZAGA.

PREFEITURA MUNICIPAL DE FEIRA NOVA - PE
FLS
57

SECRETARIA DE EDUCACAO, CULTURA, TURISMO E DESPORT
R URBANO BARBOSA
30.743.974/0001-26 Exercício: 2023

ORDEM DE PAGAMENTO

ORDEM DE PAGAMENTO 01820

DATA: 14/06/2023 VENCTO:14/06/2023 PAGTO: 14/06/2023
Credor..: TARCISO DANIEL DE ARAUJO 0899900 CNPJ: 36.321.830/0001-68 Cod: 6829
Endereço: SIT AGOSTINHO
Cidade..: FEIRA NOVA CEP: 55715-000

Discriminação..:
VALOR QUE SE EMPENHA REFERENTE A PRESTAÇÃO DE SERVIÇOS NA COMPLEMENTAÇÃO DO TRANSPORTE ESCOLAR DA REDE MUNICIPAL DE ENSINO DO SITIO AGOSTINHO, NO TURNO DA MANHÃ PARA A ESCOLA MUNICIPAL FRANCISCO COELHO DA SILVEIRA , DURANTE O ME

Valor 2.160,00
(dois mil, cento e sessenta reais) * * *

SECRETARIA DE EDUCACAO, CULTURA, ...

R URBANO BARBOSA

30.743.974/0001-26

Nota de Empenho

1201

PREFEITURA MUNICIPAL DE FEIRA NOVA PE

FLS 5

Dados do Fornecedor

Código	Nome do Fornecedor
6829	TARCISO DANIEL DE ARAUJO 08999009416

Endereço	Cidade	U.F.
SIT AGOSTINHO	FEIRA NOVA	PE

C.N.P.J./C.P.F.
36.321.830/0001-68

Especificação do Material ou Serviço

Descrição do Empenho

VALOR QUE SE EMPENHA REFERENTE A PRESTAÇÃO DE SERVIÇOS NA COMPLEMENTAÇÃO DO TRANSPORTE ESCOLAR DA REDE MUNICIPAL DE ENSINO DO SITIO AGOSTINHO, NO TURNO DA MANHÃ PARA A ESCOLA MUNICIPAL FRANCISCO COELHO DA SILVEIRA , DURANTE O MES DE MAIO. EM SUBSTITUIÇÃO AO EMPENHO 1032 CANCELADO DEVIDO A CODIGO PARA PAGAMENTO.

Valor Bruto R$:

2.160,00

Código	Classificação da Despesa Empenhada
30	FUNDO MUNICIPAL
30 05 00	FUNDO MUNICIPAL DE EDUCAÇÃO
3.3.90.39.74	OUTROS SERVIÇOS DE TERCEIROS, PESSOA JURÍDICA
12.361.0039.2022.0000	MANUTENÇÃO DO PROGRAMA DE TRANSPORTE ESCOLAR — Ficha: 648

Dados do Empenho

Tipo de Empenho	Data da Emissão	Vencimento		
OR - Ordinario	01/06/2023	14/06/2023	Saldo Anterior:	61.799,50
Licitação (modalidade)	**Nº da Licitação**	**Processo**		
OUTRO NÃO		5631	Valor do Empenho:	2.160,00
Requisição	Documento		Saldo na Atual:	59.639,50

Descontos:

VALOR LIQUIDO A SER PAGO R$ **2.160,00**

dois mil, cento e sessenta reais **********

Deduzido da dotação própria Data: 01/06/2023

Atesto que conferi e recebi o(s) material(ais)/serviço(s)

Data: ___/___/___ Responsável

Liquidado em : Data:

Finanças

Pague-se: Data:

Ord. de Crédito Nº: Data: 14/06/23

Recibo

Recebi(emos) a importancia de R$ 2.160,00
dois mil, cento e sessenta reais **********

Correspondente ao Crédito discriminado nesta Nota de Empenho e/ou Ordem de Pagamento.

Documento de identificação: RG nº._____ Orgão Emissor:_____

Em: ___/___/___ Assinatura: _____

PREFEITURA MUNICIPAL DE FEIRA NOVA

Secretaria da Fazenda

NFSe Nota Fiscal de Serviços Eletrônica

Rua Urbano Barbosa Nº SN - CENTRO, CEP 55715-000 - FEIRA NOVA - PE
TEL.: 36451156 CNPJ: 11.097.243/0001-06

Numero da Nota: **00000019**
Competência: **JUN/2023**
Data e Hora Emissão: **14/06/2023 12:12:09**
Código de Verificação: **CJ1U-IZ7QQ**

PREFEITURA MUNICIPAL DE FEIRA NOVA - PE
FLS 5/9

INFORMAÇÕES FISCAIS

Exigibilidade do ISS:	Regime de Tributação:	Município de Incidência do ISS:	Local da Prestação:
NÃO INCIDÊNCIA	**SIMPLES NACIONAL**	**FEIRA NOVA - PE**	**FEIRA NOVA - PE**

Número do RPS:	Série do RPS:	Tipo do RPS:	Emissão do RPS:	ISS Retido:
				NÃO

PRESTADOR DE SERVIÇOS

CPF/CNPJ:	**36.321.830/0001-68**	Inscrição Municipal:	**16190912**
Nome/Razão Social:	**TARCISO DANIEL DE ARAUJO**		
Endereço:	**RUA URBANO BARBOSA ,CENTRO. 210 SEDE**		
Município:	**FEIRA NOVA**	UF: **PE**	CEP: **55715000**
E-mail:	**rodrigo.tavares@edu.feiranova.pe.gov.br**		TEL: **8193380511**

TOMADOR DE SERVIÇOS

	30.743.974/0001-26 Inscrição Municipal: —	Inscrição Estadual:	—
Social:	**FUNDO MUNICIPAL DE EDUCAÇÃO DE FEIRA NOVA**		
Endereço:	**RUA URBANO BARBOSA, S/N CENTRO**		
Município:	**FEIRA NOVA**	UF: **PE**	CEP: **55715000**
E-mail:	**smefeiranova@edu.feiranova.pe.gov.br**		

DISCRIMINAÇÃO DOS SERVIÇOS

1.PARA COMPLEMENTAÇÃO DO TRANSPORTE ESCOLAR DA REDE MUNICIPAL DE ENSINO DO SITIO AGOSTINHO, NO TURNO DA MANHÃ PARA ESCOLA MUNICIPAL FRANCISCO CORREIA DA SILVEIRA (QTD:1 V.UND: R$2.160,00 - TOTAL: R$2.160,00

VALOR TOTAL DA NOTA = R$ 2.160,00

Atividade Prestada:
4924800 -
1602 - Outros serviÃ§os de transporte de natureza municipal.

Código CNAE:

Valor Liquido (R$)	Valor das Deduções (R$)	Base de Cálculo (R$)	Aliquota (%)	Valor do ISS (R$)
2.160,00	0,00	...	...	...
COFINS (R$)	INSS (R$)	PIS (R$)	CSLL (R$)	IRRF (R$)
...	...	...	...	...
Outras Retenções(R$)				
0,00				

OUTRAS INFORMAÇÕES

Nota fiscal emitida com respaldo no Código Tributário Municipal
Optante Simples Nacional
http://outrosmunicipais.com.br/NFE-feiranova/notaFiscalAction.do?operacao=verificarAutenticidade

01448894997688

http://outrosmunicipais.com.br/NFE-feiranova/notaFiscalAction.do?operacao=verificarAutenticidade acesse o site para verificar a autenticidade da

Transferência entre contas diversas

PREFEITURA MUNICIPAL DE FEIRA NOVA - PE
FLS
539

Debitado

Nome	PREF. MUN.FEIRA NOVA-TRAN
Agência	1360-9
Conta corrente	7551-5

Creditado

Nome	TARCISO 08999009416
Agência	1360-9
Conta corrente	18687-2
Valor	2.160,00
Destinação	0
Data	Nesta data

Assinada por	JB491891 DANILSON CANDIDO GONZAGA	14/06/2023 13:07:44
	JB491958 ONEIDE HERCULANO DE PAIVA	14/06/2023 13:12:41

Transação efetuada com sucesso.

Transação efetuada com sucesso por: JB491958 ONEIDE HERCULANO DE PAIVA.

GOVERNO MUNICIPAL
FEIRA NOVA
Juntos por um novo tempo

SECRETARIA MUNICIPAL DE EDUCAÇÃO
Rua Urbano Barbosa, S/N - Feira Nova - PE.
CEP: 55715-000 | CNPJ: 30.743.974/0001-26 Telefone: (81) 3645-1156
Email: smefeiranova@edu.feiranova.pe.gov.br

PREFEITURA MUNICIPAL DE FEIRA NOVA - PE
FLS
521

1032

Exmo. Senhor

Danilson Candido Gonzaga

Prefeito do Município de Feira Nova – PE

Senhor Prefeito,

Anexo, remetemos a V. Excelência os dados cadastrais da (o) Sr. TARCISIO DANIEL DE ARAUJO, CPF/CNPJ: 36.321.830/0001-68, residente no Sítio Agostinho, S/N, Zona Rural, Feira Nova – PE, prestará serviços a SECRETARIA DE EDUCAÇÃO, CULTURA, TURISMO E DESPORTO, para complementação do Transporte Escolar da Rede Municipal de Ensino do Sítio Agostinho, no turno da manhã para Escola Municipal Francisco Coelho da Silveira, relativo ao mês de maio. Por esse serviço será pago o valor de R$ 2.160,00 a serem deduzidos os encargos legais.

Feira Nova, 02 de maio de 2023.

Claudison Vieira de Albuquerque

-Secretário de Educação-

PREFEITURA MUNICIPAL DE FEIRA NOVA - PE
FLS
52

REPÚBLICA FEDERATIVA DO BRASIL

CADASTRO NACIONAL DA PESSOA JURÍDICA

NÚMERO DE INSCRIÇÃO	COMPROVANTE DE INSCRIÇÃO E DE SITUAÇÃO CADASTRAL	DATA DE ABERTURA
36.321.830/0001-68 MATRIZ		11/02/2020

NOME EMPRESARIAL
TARCISO DANIEL DE ARAUJO 08999009416

TÍTULO DO ESTABELECIMENTO (NOME DE FANTASIA)	PORTE
********	ME

CÓDIGO E DESCRIÇÃO DA ATIVIDADE ECONÔMICA PRINCIPAL
49.24-8-00 - Transporte escolar

CÓDIGO E DESCRIÇÃO DAS ATIVIDADES ECONÔMICAS SECUNDÁRIAS
Não informada

CÓDIGO E DESCRIÇÃO DA NATUREZA JURÍDICA
213-5 - Empresário (Individual)

LOGRADOURO	NÚMERO	COMPLEMENTO
SIT AGOSTINHO	S/N	********

CEP	BAIRRO/DISTRITO	MUNICÍPIO	UF
55.715-000	CENTRO	FEIRA NOVA	PE

ENDEREÇO ELETRÔNICO	TELEFONE
	(81) 9338-0511

ENTE FEDERATIVO RESPONSÁVEL (EFR)
*****

SITUAÇÃO CADASTRAL	DATA DA SITUAÇÃO CADASTRAL
ATIVA	11/02/2020

MOTIVO DE SITUAÇÃO CADASTRAL

SITUAÇÃO ESPECIAL	DATA DA SITUAÇÃO ESPECIAL
********	********

Aprovado pela Instrução Normativa RFB nº 1.863, de 27 de dezembro de 2018.

Emitido no dia **17/12/2021** às **16:46:21** (data e hora de Brasília). Página: **1/1**

PREFEITURA MUNICIPAL DE FEIRA NOVA - PE
FLS 533

SECRETARIA DE EDUCACAO, CULTURA, TURISMO E DESPORT

R URBANO BARBOSA
30.743.974/0001-26 Exercício: 2023

ORDEM DE PAGAMENTO

ORDEM DE PAGAMENTO 01819

DATA: 14/06/2023 VENCTO:14/06/2023 PAGTO: 14/06/2023
Credor..: FILIPE PEREIRA BARBOSA FONTES 09 CNPJ: 36.223.962/0001-57 Cod: 6840
Endereço: SIT SANTA ROSA
Cidade..: FEIRA NOVA CEP: 55715-000

Discriminação..:
VALOR QUE SE EMPENHA REFERENTE PRESTAÇÃO DE SERVIÇO NA COMPLEMENTAÇÃO DO TRÄ NSPORTE ESCOLAR DA REDE MUNICIPAL DE ENSINO DO SÍTIO VÁRZEA DA PASSIRA,SÍTIO ENGENHO DA CACHAÇA E SÍTIO PITOMBEIRA TURNO MANHÃ E TARDE PARA ESCOLA MUNICI

Valor 4.800,00
(quatro mil e oitocentos reais) * * *

SECRETARIA DE EDUCACAO, CULTURA, '

R URBANO BARBOSA

30.743.974/0001-26

Nota de Empenho

1202

FLS 534

PREFEITURA MUNICIPAL DE FEIRA NOVA - PE

Dados do Fornecedor

Código	Nome do Fornecedor
6840	FILIPE PEREIRA BARBOSA FONTES 09610100457

Endereço	Cidade	U.F.
SIT SANTA ROSA	FEIRA NOVA	PE

C.N.P.J./C.P.F.
36.223.962/0001-57

Especificação do Material ou Serviço

Descrição do Empenho

VALOR QUE SE EMPENHA REFERENTE PRESTAÇÃO DE SERVIÇO NA COMPLEMENTAÇÃO DO TRANSPORTE ESCOLAR DA REDE MUNICIPAL DE ENSINO DO SÍTIO VÁRZEA DA PASSIRA,SÍTIO ENGENHO DA CACHAÇA E SÍTIO PITOMBEIRA TURNO MANHÃ E TARDE PARA ESCOLA MUNICIPAL MANOEL ANTÔNIO DE AGUIAR,RELATIVO AO MÊS DE MAIO. EM SUBSTITUIÇÃO AO EMPENHO 1026 CANCELADO DEVIDO A CODIGO PARA PAGAMENTO.

Valor Bruto R$:

4.800,00

Código	Classificação da Despesa Empenhada
30	FUNDO MUNICIPAL
30 05 00	FUNDO MUNICIPAL DE EDUCAÇÃO
3.3.90.39.74	OUTROS SERVIÇOS DE TERCEIROS, PESSOA JURÍDICA
12.361.0039.2022.0000	MANUTENÇÃO DO PROGRAMA DE TRANSPORTE ESCOLAR — Ficha: 648

Dados do Empenho

Tipo de Empenho	Data da Emissão	Vencimento
OR - Ordinario	01/06/2023	14/06/2023
Licitação (modalidade)	**Nº da Licitação**	**Processo**
OUTRO NÃO		5633
Requisição	**Documento**	

Saldo Anterior:	59.639,50
Valor do Empenho:	4.800,00
Saldo na Atual:	54.839,50

Descontos:

VALOR LIQUIDO A SER PAGO R$ 4.800,00

quatro mil e oitocentos reais **********

Deduzido da dotação própria **Data:** 01/06/2023

Atesto que conferi e recebi o(s) material(ais)/serviço(s)

Data: ___/___/___ Responsável

Liquidado em : **Data:**

Finanças

Pague-se: **Data:**

Ord. de Crédito Nº: **Data:** 14/06/23

Recibo

Recebi(emos) a importancia de R$ 4.800,00

quatro mil e oitocentos reais **********

Correspondente ao Crédito discriminado nesta Nota de Empenho e/ou Ordem de Pagamento.

Documento de identificação: RG nº._____ Orgão Emissor:_____

Em: ___/___/___ Assinatura: _____

PREFEITURA MUNICIPAL DE FEIRA NOVA

Secretaria da Fazenda

NFSe Nota Fiscal de Serviços Eletrônica

Rua Urbano Barbosa N° SN - CENTRO, CEP 55715-000 - FEIRA NOVA - PE
TEL.: 36451156 CNPJ: 11.097.243/0001-06

Numero da Nota: **00000020**
Competência: **JUN/2023**
Data e Hora Emissão: **14/06/2023 12:07:57**
Código de Verificação: **Z2AG-7CY2F**

PREFEITURA MUNICIPAL DE FEIRA NOVA - PE
FLS
525

INFORMAÇÕES FISCAIS

Exigibilidade do ISS:	Regime de Tributação:	Município de Incidência do ISS:		Local da Prestação:
NÃO INCIDÊNCIA	**SIMPLES NACIONAL**	**FEIRA NOVA - PE**		**FEIRA NOVA - PE**
Número do RPS:	Série do RPS:	Tipo do RPS:	Emissão do RPS:	ISS Retido: **NÃO**

PRESTADOR DE SERVIÇOS

CPF/CNPJ:	**36.223.962/0001-57**	Inscrição Municipal:	**16190900**
Nome/Razão Social:	**FILIPE PEREIRA BARBOSA FONTES**		
Endereço:	**RUA URBANO BARBOSA ,CENTRO. 210 SEDE**		
Município:	**FEIRA NOVA**	UF: **PE**	CEP: **55715000**
E-mail:	**rodrigo.tavares@edu.feiranova.pe.gov.br**		TEL: **8194327646**

TOMADOR DE SERVIÇOS

CPF/CNPJ:	**30.743.974/0001-26**	Inscrição Municipal: —	Inscrição Estadual: —
Nome/Razão Social:	**FUNDO MUNICIPAL DE EDUCAÇÃO DE FEIRA NOVA**		
Endereço:	**RUA URBANO BARBOSA, S/N CENTRO**		
Município:	**FEIRA NOVA**	UF: **PE**	CEP: **55715000**
E-mail:	**smefeiranova@edu.feiranova.pe.gov.br**		

DISCRIMINAÇÃO DOS SERVIÇOS

[illegible] MENTAÇÃO DO TRANSPORTE ESCOLAR DA REDE MUNICIPAL DE ENSINO DA SITIO VARZEA DA PASSIRA, SITIO ENGENHO DA CACHACA E SITIO PITOMBEIRA TURNO MANHA E TARDE PARA [illegible] MANOEL ANTONIO DE AGUIAR #QTD 1 - V.UND. R$4.800,00 - TOTAL R$4.800,00

VALOR TOTAL DA NOTA = R$ 4.800,00

[illegible] Prestada: Código CNAE

[illegible] serviÃ§os de transporte de natureza municipal.

[illegible] (R$)	Valor das Deduções (R$)	Base de Cálculo (R$)	Alíquota (%)	Valor do ISS (R$)
[illegible]	0,00	...	...	...
[illegible] (R$)	INSS (R$)	PIS (R$)	CSLL (R$)	IRRF (R$)
[illegible] Retenções(R$) 0,00				

OUTRAS INFORMAÇÕES

- Esta NFS-e foi emitida com respaldo no Código Tributário Municipal
- Optante pelo Simples Nacional.
https://www.tributosmunicipais.com.br/NFE-feiranova/notaFiscalAction.do?operacao=verificarAutenticidade

38551034810787

https://www.tributosmunicipais.com.br/NFE-feiranova/notaFiscalAction.do?operacao=verificarAutenticidade acesse o site para verificar a autenticidade da

Transferência entre contas diversas

PREFEITURA MUNICIPAL DE FEIRA NOVA - PE
FLS
56

Debitado

Nome	PREF. MUN.FEIRA NOVA-TRAN
Agência	1360-9
Conta corrente	7551-5

Creditado

Nome	FILIPE F 09610100457
Agência	1360-9
Conta corrente	18565-5
Valor	4.800,00
Destinação	0
Data	Nesta data

Assinada por	JB491891 DANILSON CANDIDO GONZAGA	14/06/2023 13:06:25
	JB491958 ONEIDE HERCULANO DE PAIVA	14/06/2023 13:12:41

Transação efetuada com sucesso.

Transação efetuada com sucesso por: JB491958 ONEIDE HERCULANO DE PAIVA.

GOVERNO MUNICIPAL
FEIRA NOVA
Juntos por um novo tempo

SECRETARIA MUNICIPAL DE EDUCAÇÃO
Rua Urbano Barbosa, S/N - Feira Nova - PE.
CEP: 55715-000 | CNPJ: 30.743.974/0001-26 Telefone: (81) 3645-1156
Email: smefeiranova@edu.feiranova.pe.gov.br

PREFEITURA MUNICIPAL DE FEIRA NOVA - PE
FLS 527

1006

Exmo. Senhor

Danilson Candido Gonzaga

Prefeito do Município de Feira Nova – PE

Senhor Prefeito,

Anexo, remetemos a V. Excelência os dados cadastrais da (o) Sr. FELIPE PEREIRA BARBOSA FONTES, CPF/CNPJ: 36.223.962/0001-57, residente no Loteamento Santa Rosa, 10, Centro, Feira Nova – PE, prestará serviços a SECRETARIA MUNICIPAL DE EDUCAÇÃO, para complementação do Transporte Escolar da Rede Municipal de Ensino da Sítio Várzea da Passira, Sítio Engenho da Cachaça e Sítio Pitombeira turno manhã e tarde para Escola Municipal Manoel Antônio de Aguiar, relativo ao mês de maio. Por esse serviço será pago o valor de R$ 4.800,00 a serem deduzidos os encargos legais.

Feira Nova, 02 de maio de 2023.

Claudison Vieira de Albuquerque

-Secretário de Educação-

PREFEITURA MUNICIPAL DE FEIRA NOVA - PE
FLS
58

REPÚBLICA FEDERATIVA DO BRASIL

CADASTRO NACIONAL DA PESSOA JURÍDICA

NÚMERO DE INSCRIÇÃO	COMPROVANTE DE INSCRIÇÃO E DE SITUAÇÃO CADASTRAL	DATA DE ABERTURA
36.223.962/0001-57 MATRIZ		03/02/2020

NOME EMPRESARIAL
FILIPE PEREIRA BARBOSA FONTES 09610100457

TÍTULO DO ESTABELECIMENTO (NOME DE FANTASIA)	PORTE
********	ME

CÓDIGO E DESCRIÇÃO DA ATIVIDADE ECONÔMICA PRINCIPAL
49.24-8-00 - Transporte escolar

CÓDIGO E DESCRIÇÃO DAS ATIVIDADES ECONÔMICAS SECUNDÁRIAS
Não informada

CÓDIGO E DESCRIÇÃO DA NATUREZA JURÍDICA
213-5 - Empresário (Individual)

LOGRADOURO	NÚMERO	COMPLEMENTO
SIT SANTA ROSA	10	********

CEP	BAIRRO/DISTRITO	MUNICÍPIO	UF
55.715-000	CENTRO	FEIRA NOVA	PE

ENDEREÇO ELETRÔNICO	TELEFONE
FILIPE2018PEREIRA@GMAIL.COM	(81) 9432-7646

ENTE FEDERATIVO RESPONSÁVEL (EFR)
*****

SITUAÇÃO CADASTRAL	DATA DA SITUAÇÃO CADASTRAL
ATIVA	03/02/2020

MOTIVO DE SITUAÇÃO CADASTRAL

SITUAÇÃO ESPECIAL	DATA DA SITUAÇÃO ESPECIAL
********	********

Aprovado pela Instrução Normativa RFB nº 1.863, de 27 de dezembro de 2018.

Emitido no dia **17/12/2021** às **16:45:51** (data e hora de Brasília). Página: **1/1**