



LEI MUNICIPAL 657/2021 DE 23 DE DEZEMBRO DE 2021

EMENTA: Estima a Receita e Fixa a Despesa da Prefeitura de Feira Nova, para o Exercício de 2022.

O Prefeito do Município de Feira Nova, no uso de suas atribuições legais, submete a apreciação da Câmara Municipal de Vereadores o seguinte projeto de Lei:

TÍTULO I DAS DISPOSIÇÕES COMUNS

Art. 1.º Esta projeto de Lei estima a Receita e fixa a Despesa do Município de Feira Nova, Estado de Pernambuco, para o exercício financeiro de 2022, no montante de R\$ 72.500.000,00 (setenta e dois milhões e quinhentos mil reais) compreendendo:

I - Orçamento Fiscal, referente aos Poderes Executivo e Legislativo, Direta e Indireta, instituídos e mantidos pelo Poder Público Municipal;

II - Orçamento da Seguridade Social, abrangendo o Poder Executivo, a Administração Direta e Administração Indireta, incluídos fundos responsáveis pela saúde e assistência social.

DANILSON CÂNDIDO
GONZAGA
PREFEITO MUNICIPAL



TÍTULO II
DO ORÇAMENTO FISCAL E DA SEGURIDADE SOCIAL

CAPÍTULO I
DA ESTIMATIVA DA RECEITA

Seção Única
Da Receita Total

Art. 2.º Na estimativa da Receita prevista neste orçamento foram consideradas as renúncias fiscais estabelecidas no Demonstrativo da Estimativa de Renúncia de Receitas, constantes da Lei de Diretrizes Orçamentárias LDO.

Art. 3.º A Receita será realizada mediante a arrecadação das rubricas previstas na legislação em vigor de acordo com o seguinte desdobramento:

RECEITAS CORRENTES	<u>65.600.000,00</u>
RECEITA TRIBUTARIA	2.383.631,93
RECEITA DE CONTRIBUIÇÃO	6.359.937,00
RECEITA PATRIMONIAL	1.598.478,00
TRANSFERENCIA CORRENTES	61.040.526,07
OUTRAS RECEITAS CORRENTES	533.077,00
DEDUCAO PARA FUNDEB	-6.315.650,00
RECEITAS DE CAPITAL	<u>6.900.000,00</u>
Operação de Crédito	6.000.000,00
Transferência de Capital	900.000,00
TOTAL	<u>72.500.000,00</u>

DANILSON CANDIDO
GONZAGA
PREFEITO MUNICIPAL



CAPÍTULO II
DA FIXAÇÃO DA DESPESA

Seção Única
Da Despesa Total

Art. 4.º A despesa do Orçamento Fiscal e da Seguridade Social será realizada segundo as discriminações previstas na legislação em vigor, com o seguinte desdobramento:

0101	CAMARA MUNICIPAL DE FEIRA NOVA	2.786.000,00
0201	GABINETE DO PREFEITO	1.710.600,00
0202	SECRETARIA DE GESTÃO ADMINISTRATIVA E FINANCEIRA	4.634.000,00
2006	SECRETARIA DE INFRA-ESTRUTURA E SERVIÇOS PÚBLICOS	10.617.000,00
2007	SECRETARIA AGRIC, MEIO-AMBIENTE E DESENV. ECONÔMICO	934.500,00
2008	SECRETARIA DE TRANSPORTE E RODOVIAS	784.000,00
3001	FUNDO MUNICIPAL DE SAÚDE	15.160.286,32
3002	FUNDO DE ASSISTÊNCIA SOCIAL	2.458.775,50
3003	FEIRAPREV	7.983.492,00
3004	FUNDECA – Fundo Municipal da Criança e do Adolescente	522.000,00
3005	FUNDO MUNICIPAL DE EDUCAÇÃO	23.486.528,97
3006	SECRETARIA DE SAÚDE	774.000,00
3007	SECRETARIA DE ASSISTENCIA	648.817,21
	TOTAL	72.500.000,00

TÍTULO III
SEÇÃO ÚNICA
**DA AUTORIZAÇÃO PARA ABERTURA DE CREDITO ADCIONAL E
SUPLEMENTAR**

DANILSON CÂNDIDO
GONZAGA
PREFEITO MUNICIPAL



Art. 5.º Fica o Poder Executivo, nos termos do inciso V do art. 167, da Constituição Federal/88 e artigos 7º, 42 e inciso III do art. 43, da Lei Federal nº 4.320/64, autorizados a abrir Créditos Adicionais Suplementares do total da despesa fixada, até o limite de 10% (dez por cento) do orçamento.

Paragrafo Único: O limite autorizado no Art. 5º não será onerado quando o crédito se destinar a:

- I- Atender insuficiência de dotações do grupo Pessoal e Encargos Sociais; mediante a utilização de recursos oriundos de anulação de saldo de dotações orçamentárias
- II- Atender obrigações do Sistema Previdenciário, com recursos de anulação de dotações orçamentárias
- III- Atender insuficiência de dotações do Poder Legislativo, por meio de anulação de saldos de dotações de despesa da Unidade Orçamentaria da Câmara Municipal;
- IV- Atender ao pagamento de despesas decorrentes de precatórios judiciais, amortizações e juros da dívida, mediante utilização de recursos provenientes de anulação de dotação orçamentária.
- V- Atender despesas vinculadas a convênios, observada a destinação prevista no instrumento respectivo e parágrafo único do Art. 8º da Lei Complementar nº 101/2000;
- VI- Atender insuficiência de outras despesas de custeio e de capital consignadas em Programas de Trabalho dos Sistemas Municipais de Saúde, de Ensino e de Assistência Social, mediante o cancelamento de dotações orçamentárias;
- VII- Reserva de contingência, inclusive a conta de recursos próprios e vinculados, observado o que dispõe o art. 5º, inciso III da Lei Complementar nº 101/2000
- VIII- Excesso de arrecadação de Receitas do Tesouro Municipal e

DANILSON CÂNDIDO
GONZAGA
PREFEITO MUNICIPAL



IX-Abrir créditos suplementares relativos as despesas financiadas por convênios novos ou reativados, não incluídos nas previsões orçamentárias na forma do que dispõe o artigo 7º da Lei 4.320/64, através de Decreto do Poder Executivo, para as alterações ou inclusões de grupos de despesa em categorias econômicas de atividades, projetos e operações especiais, sendo a fonte de suplementação o próprio convênio.

TÍTULO IV
SEÇÃO ÚNICA

DA AUTORIZAÇÃO PARA REALIZAR OPERAÇÕES DE CRÉDITO

Art. 6.º Fica o Poder Executivo autorizado a:

I – Realizar operações de credito por antecipação de receita orçamentária nos termos do Art. 38 da Lei Complementar mº 101/2000, obedecidas as normas do Banco Central do Brasil e Resoluções do Senado Federal, desde que as obrigações sejam pagas dentro do mesmo exercício de 2020;

II – Contratar e oferecer garantias a empréstimos voltados para a modernização administrativa e tributária, bem como a execução de programas de habitação e saneamento, respeitados os limites da Lei Complementar nº 101/2000, de Resoluções do Senado Federal e disposições da legislação pertinente.

Art. 7.º Fica autorizado a criar, alterar, remanejar ou extinguir os códigos da Destinação de Recursos, composto de: Identificador de Uso – IDUSO, Grupo de Fontes de Recursos – GRUPO e Especificação das Fontes, respeitando a padronização das fontes definidas pelo Tribunal de Contas do

DANILSON CÂNDIDO
GONZAGA
PREFEITO MUNICIPAL



Estado de Pernambuco. Esta autorização abrange os créditos adicionais abertos e reabertos durante o exercício de 2022.

Art. 8.º O Poder Legislativo enviará cópia do ato a que se refere o caput deste artigo, no prazo máximo de quinze dias, para que o Poder Executivo proceda às devidas anotações em seus registros orçamentários e contábeis.

Art. 9.º Fica o Executivo Municipal autorizado a remanejar e criar dentro de cada projeto ou atividade, o saldo das dotações dos elementos e/ou sub-elementos de despesas que o compõem, desde que, não altere os valores dos grupos de despesas.

Art. 10. Fica autorizado o repasse de recursos financeiros do município ao Poder Legislativo e do Poder Executivo aos Fundos Municipais.

Art. 11. Fica o Poder Executivo autorizado a transferir recursos, a título de subvenções sociais, subvenções econômicas, contribuições e auxílios, às entidades privadas com ou sem fins lucrativos, amparadas por legislação municipal.

TÍTULO V SEÇÃO ÚNICA

DAS DISPOSIÇÕES GERAIS

Art. 12. Os repasses de recursos serão efetivados mediante convênios, conforme determinam o art. 116, da Lei Federal nº 8.666, de 21 de junho de 1993 e suas alterações, e o art. 26 da Lei Complementar nº 101/2000 – LRF.

Art. 13. Os créditos adicionais especiais e extraordinários autorizados no exercício financeiro de 2022 e reabertos nos limites de seus saldos, segundo o

DANILSON CÂNDIDO
GONZAGA
PREFEITO MUNICIPAL



GOVERNO MUNICIPAL
FEIRA NOVA
Juntos por um novo tempo

GOVERNO MUNICIPAL DE FEIRA NOVA

Rua Urbano Barbosa, s/n - Centro

CEP: 55.715-000 | CNPJ: 11.097.243/0001-06

Fone: (81) 3645.1156 | (81) 3645.1188



Documento Assinado Digitalmente por: DANILSON CANDIDO GONZAGA
Acesse em: <https://eicetce.pe.gov.br/epp/validadoc.seam> Código do documento: 4cb6983e-1f87-4f13-94a3-572c3393bdcfc

disposto no § 2.º do artigo 167 da Constituição Federal de 1988, obedecerão à codificação constante deste projeto de Lei.

Art. 14. Esta Lei entrará em vigor em 1.º de janeiro de 2022, revogadas as disposições em contrário.

Feira Nova, 23 de dezembro de 2021.

Atenciosamente,

DANILSON CÂNDIDO
GONZAGA

~~Danilson Candido Gonzaga~~
- Prefeito Municipal -

DEMONSTRATIVO DAS RECEITAS POR FONTES E DAS DESPESAS POR USOS

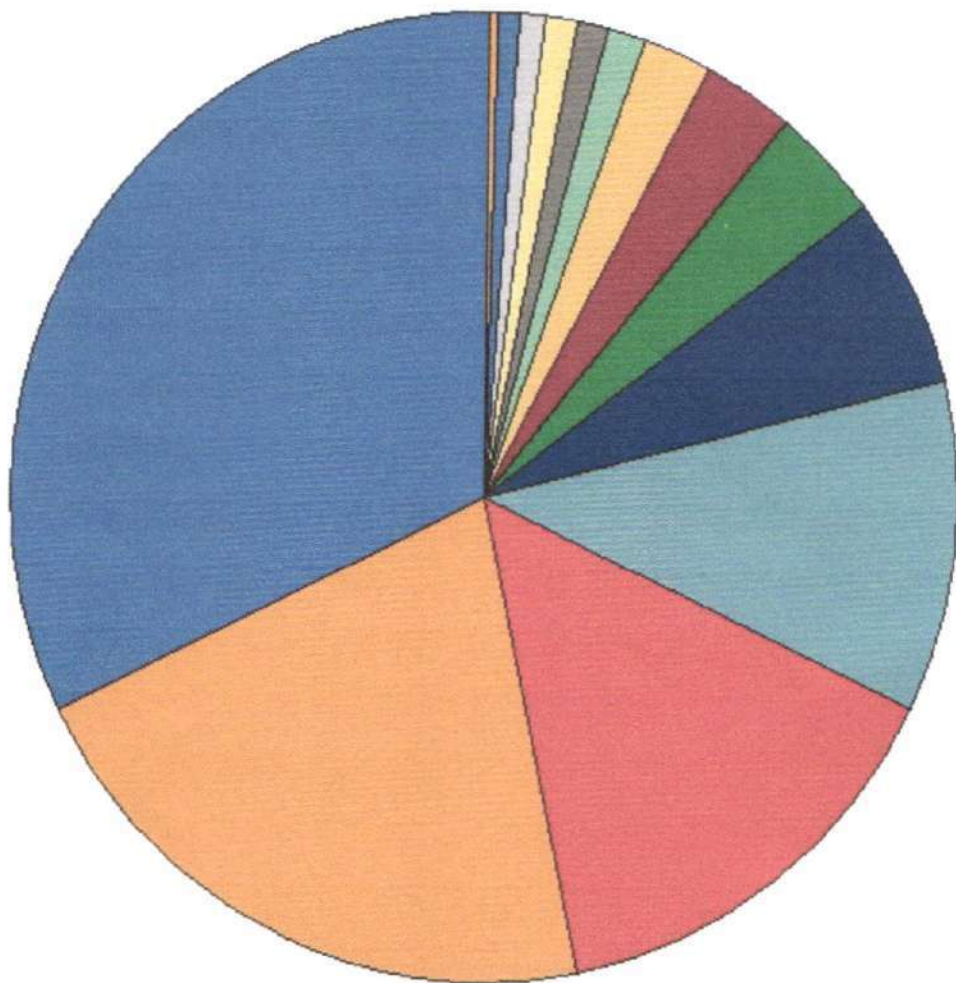

■	23.456.526,97	FUNDO MUNICIPAL DE EDUCAÇÃO
■	15.160.236,32	FUNDO MUNICIPAL DE SAÚDE
■	10.617.000,00	RECEITA DE INFRA-ESTRUTURA E SERVIÇOS PÚBLICOS
■	7.563.492,00	FEIPARPEV
■	4.634.000,00	RECEITA MUNICIPAL DE GESTÃO ADMINISTRATIVA E FINANCEIRA
■	2.786.000,00	COFFO DELEBÉRATÓ E CB: PETAPIA
■	2.226.775,50	FUNDO MUNICIPAL DE ASSISTÊNCIA SOCIAL
■	1.710.000,00	INTELETO PREFEITO - G46
■	934.500,00	RECEITA AGROPECUÁRIA, AMBIENTE E DESENVOLVIMENTO ECONÔMICO
■	764.000,00	RECEITA DE TRANSPORTES E RODOVIAIS
■	774.000,00	RECEITA DE SAÚDE
■	646.817,21	RECEITA DE ASSISTÊNCIA
■	522.000,00	FUNDO MUNICIPAL DA CRIANÇA E DO ADOLESCENTE
■	200.000,00	FUNDO DO IDOSO





PREFEITURA DE FEIRA NOVA

Rua Urbano Barbosa, s/n Centro - CNPJ:11097243/0001-06
Orçamento Programa - Exercício de 2022



DEMONSTRATIVO DA RECEITA E DESPESA SEGUNDO AS CATEGORIAS ECONOMICAS (Inc. II, § 1º, Art. 2º)

Anexo 01

Page 1

RECEITA	R\$	R\$
RECEITAS CORRENTES		
IMPOSTOS, TAXAS E CONTRIBUIÇÕES DE MELHORIA	2.383.631,93	
CONTRIBUIÇÕES	6.359.937,00	
RECEITA PATRIMONIAL	1.598.478,00	
TRANSFERÊNCIAS CORRENTES	61.040.526,07	
OUTRAS RECEITAS CORRENTES	533.077,00	
(R) DEDUÇÕES DO FUNDEB	-6.315.650,00	
SUB TOTAL		65.600.000,00
TOTAL		65.600.000,00
SUPERAVIT DO ORÇAMENTO CORRENTE		8.450.398,00
RECEITAS DE CAPITAL		
OPERÇÕES DE CRÉDITO	6.000.000,00	
TRANSFERÊNCIAS DE CAPITAL	900.000,00	
SUB TOTAL		6.900.000,00
TOTAL		15.350.398,00
RESUMO		
RECEITAS CORRENTES	71.915.650,00	
DEDUÇÕES DA RECEITA CORRENTE	-6.315.650,00	
RECEITAS DE CAPITAL	6.900.000,00	
TOTAL DE RECEITAS		72.500.000,00
TOTAL		72.500.000,00

DESPESA	R\$	R\$
DESPESAS CORRENTES		
PESSOAL E ENCARGOS SOCIAIS	40.184.935,78	
JUROS E ENCARGOS DA DÍVIDA	14.000,00	
OUTRAS DESPESAS CORRENTES	16.950.666,22	
SUB TOTAL		57.149.602,00
SUPERAVIT DO ORÇAMENTO CORRENTE		8.450.398,00
TOTAL		65.600.000,00
DESPESAS DE CAPITAL		
INVESTIMENTOS	12.884.828,00	
AMORTIZAÇÃO DA DÍVIDA	550.000,00	
SUB TOTAL		13.434.828,00
RESERVA DO RPPS		1.915.570,00
TOTAL		15.350.398,00
RESUMO		
DESPESAS CORRENTES	57.149.602,00	
DESPESAS DE CAPITAL	13.434.828,00	
RESERVA DE CONTINGÊNCIA	1.915.570,00	
TOTAL DE DESPESA		72.500.000,00
TOTAL		72.500.000,00





PREFEITURA DE FEIRA NOVA

Rua Urbano Barbosa, s/n Centro - CNPJ:11097243/0001-06
Orçamento Programa - Exercício de 2022

DEMONSTRATIVO DA RECEITA E DESPESA SEGUNDO AS CATEGORIAS ECONOMICAS
(Inc. II, § 1º, Art. 2º)

Anexo 01

Page 2



Documento Assinado Digitalmente por: DANILSON CANDIDO GONZAGA
Acesse em: <https://etce.tce.pe.gov.br/epp/validaDoc.seam> Código do documento: 4cb6983e-f487-4f13-94a3-572c3393b6fc

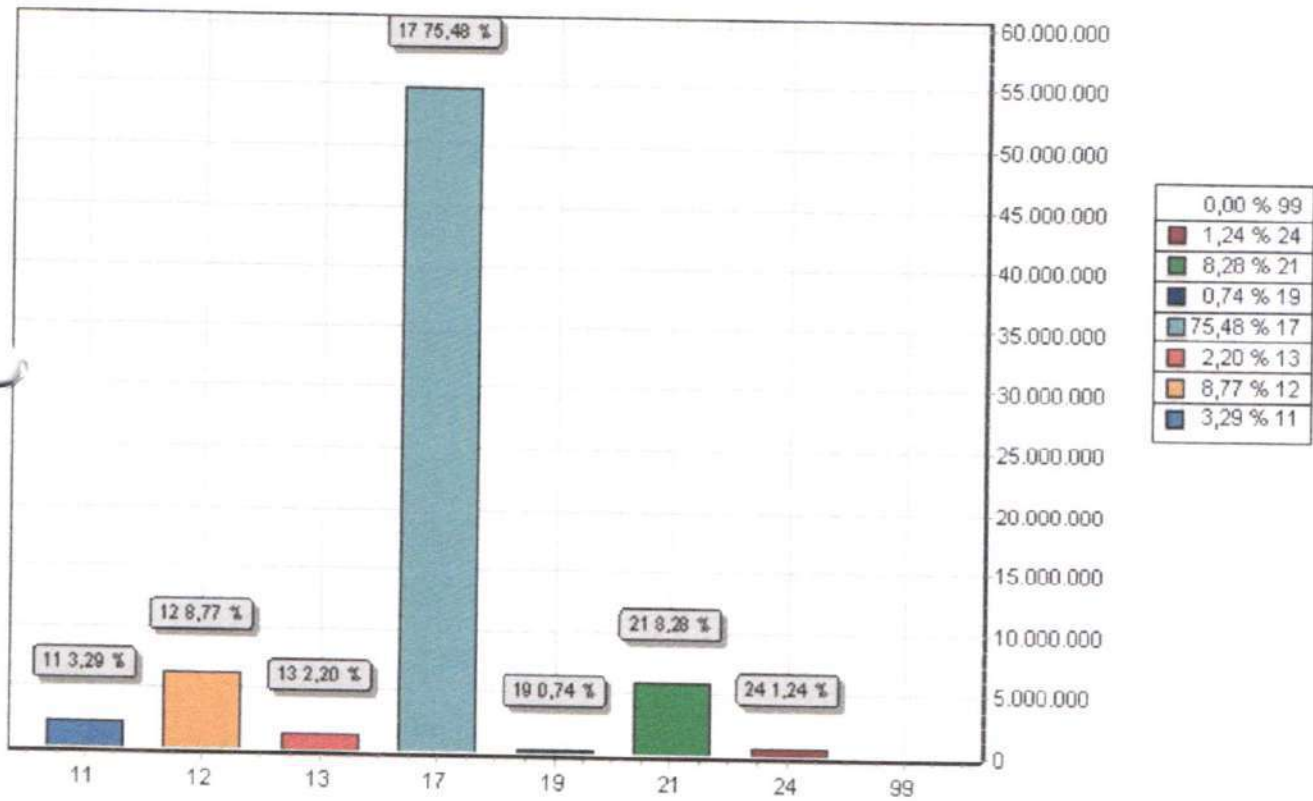

CODIGO		PREVISTO
11	IMPOSTOS, TAXAS E CONTRIBUIÇÕES DE MELHORIA	2.383.631,93
12	CONTRIBUIÇÕES	6.359.937,00
13	RECEITA PATRIMONIAL	1.598.478,00
17	TRANSFERENCIAS CORRENTES	54.724.876,07
19	OUTRAS RECEITAS CORRENTES	533.077,00
21	OPERAÇÕES DE CRÉDITO	6.000.000,00
24	TRANSFERÊNCIAS DE CAPITAL	900.000,00
99	RECURSOS ARRECADADOS EM EXERCÍCIOS ANTERIORES	
TOTAL		72.500.000,00

RECEITAS SEGUNDO AS CATEGORIAS ECONOMICAS



Documento Assinado Digitalmente por: DANILSON CANDIDO GONZAGA
 Acesse em: <https://cda.cide.gov.br/epp/validaDoc.seam> Código do documento: 4cb6983e-f487-4f13-94a3-572c393b6fc

Código	Especificação	F.R.	Desdobramento	SubCategoria Fonte	Categoria Econômica
1000.00.0.0	RECEITAS CORRENTES	0.000.000			71.915.550,00
1100.00.0.0	IMPOSTOS, TAXAS E CONTRIBUIÇÕES DE MELHORIA	0.000.000		2.383.631,93	
1110.00.0.0	IMPOSTOS	0.000.000		2.253.400,00	
1112.00.0.0	IMPOSTOS SOBRE O PATRIMÔNIO	0.000.000	1.041.100,00		
1112.50.0.0	IMPOSTO SOBRE A PROPRIEDADE PREDIAL E TERRITORIAL URBANA	0.000.000	725.000,00		
1112.50.0.1	IMPOSTO SOBRE A PROPRIEDADE PREDIAL E TERRITORIAL URBANA - P	0.01.00	600.000,00		
1112.50.0.2	IMPOSTO SOBRE A PROPRIEDADE PREDIAL E TERRITORIAL URBANA - M	0.01.00	20.000,00		
1112.50.0.3	IMPOSTO SOBRE A PROPRIEDADE PREDIAL E TERRITORIAL URBANA - D	0.01.00	20.000,00		
1112.50.0.4	IMPOSTO SOBRE A PROPRIEDADE PREDIAL E TERRITORIAL URBANA - M	0.01.00	85.000,00		
1112.53.0.0	IMPOSTOS SOBRE TRANSMISSÃO "INTER VIVOS" DE BENS IMÓVEIS E D	0.000.000	316.100,00		
1112.53.0.1	IMPOSTOS SOBRE TRANSMISSÃO "INTER VIVOS" DE BENS IMÓVEIS E D	0.01.00	300.000,00		
1112.53.0.2	IMPOSTOS SOBRE TRANSMISSÃO "INTER VIVOS" DE BENS IMÓVEIS E D	0.01.00	10.000,00		
1112.53.0.3	IMPOSTOS SOBRE TRANSMISSÃO "INTER VIVOS" DE BENS IMÓVEIS E D	0.01.00	1.100,00		
1112.53.0.4	IMPOSTOS SOBRE TRANSMISSÃO "INTER VIVOS" DE BENS IMÓVEIS E D	0.01.00	5.000,00		
1113.00.0.0	IMPOSTOS SOBRE A RENDA E PROVENTOS DE QUALQUER NATUREZA	0.000.000	759.000,00		
1113.03.0.0	IMPOSTO SOBRE A RENDA - RETIDO NA FONTE	0.000.000	759.000,00		
1113.03.1.0	IMPOSTO SOBRE A RENDA - RETIDO NA FONTE - TRABALHO	0.000.000	639.000,00		
1113.03.1.1	IMPOSTO SOBRE A RENDA - RETIDO NA FONTE - TRABALHO - PRINCIP	0.01.00	629.000,00		
1113.03.1.3	IMPOSTO SOBRE A RENDA - RETIDO NA FONTE - TRABALHO - DÍVIDA	0.01.00	10.000,00		
1113.03.4.0	IMPOSTO SOBRE A RENDA - RETIDO NA FONTE - OUTROS RENDIMENTOS	0.000.000	120.000,00		
1113.03.4.1	IMPOSTO SOBRE A RENDA - RETIDO NA FONTE - OUTROS RENDIMENTOS	0.01.00	110.000,00		
1113.03.4.3	IMPOSTO SOBRE A RENDA - RETIDO NA FONTE - OUTROS RENDIMENTOS	0.01.00	10.000,00		
1114.00.0.0	IMPOSTOS SOBRE A PRODUÇÃO E CIRCULAÇÃO DE MERCADORIAS E SERV	0.000.000	453.300,00		
1114.51.0.0	IMPOSTOS SOBRE SERVIÇOS	0.000.000	453.300,00		
1114.51.1.0	IMPOSTO SOBRE SERVIÇOS DE QUALQUER NATUREZA - ISSQN	0.000.000	453.300,00		
1114.51.1.1	IMPOSTO SOBRE SERVIÇOS DE QUALQUER NATUREZA - ISSQN - PRINCIP	0.01.00	450.000,00		
1114.51.1.2	IMPOSTO SOBRE SERVIÇOS DE QUALQUER NATUREZA - ISSQN - MULTAS	0.01.00	1.100,00		
1114.51.1.3	IMPOSTO SOBRE SERVIÇOS DE QUALQUER NATUREZA - ISSQN - DÍVIDA	0.01.00	1.100,00		
1114.51.1.4	IMPOSTO SOBRE SERVIÇOS DE QUALQUER NATUREZA - ISSQN - MULTAS	0.01.00	1.100,00		
1120.00.0.0	TAXAS	0.000.000		130.231,93	
1121.00.0.0	TAXAS PELO EXERCÍCIO DO PODER DE POLÍCIA	0.000.000	65.231,93		
1121.01.0.0	TAXAS DE INSPEÇÃO, CONTROLE E FISCALIZAÇÃO	0.000.000	65.231,93		
1121.01.0.1	TAXAS DE INSPEÇÃO, CONTROLE E FISCALIZAÇÃO - PRINCIPAL	0.01.00	65.231,93		
1122.00.0.0	TAXAS PELA PRESTAÇÃO DE SERVIÇOS	0.000.000	65.000,00		
1122.01.0.0	TAXAS PELA PRESTAÇÃO DE SERVIÇOS EM GERAL	0.000.000	65.000,00		
1122.01.0.1	TAXAS PELA PRESTAÇÃO DE SERVIÇOS EM GERAL - PRINCIPAL	0.01.00	65.000,00		
1200.00.0.0	CONTRIBUIÇÕES	0.000.000		6.359.937,00	
1210.00.0.0	CONTRIBUIÇÕES SOCIAIS	0.000.000		5.949.937,00	
1215.00.0.0	CONTRIBUIÇÕES PARA REGIMES PRÓPRIOS DE PREVIDÊNCIA E SISTEM	0.000.000	5.949.937,00		
1215.01.0.0	CONTRIBUIÇÃO DO SERVIDOR CIVIL	0.000.000	1.800.574,00		
1215.01.1.0	CONTRIBUIÇÃO DO SERVIDOR CIVIL ATIVO	0.000.000	1.800.574,00		
1215.01.1.1	CONTRIBUIÇÃO DO SERVIDOR CIVIL ATIVO - PRINCIPAL	0.03.00	1.778.344,00		
1215.01.1.2	CONTRIBUIÇÃO DO SERVIDOR CIVIL ATIVO - MULTAS E JUROS DE MOR	0.03.00	22.230,00		
1215.02.0.0	CONTRIBUIÇÃO PATRONAL - SERVIDOR CIVIL	0.000.000	3.701.179,00		
1215.02.1.0	CONTRIBUIÇÃO PATRONAL - SERVIDOR CIVIL ATIVO	0.000.000	3.701.179,00		

RECEITAS SEGUNDO AS CATEGORIAS ECONOMICAS



Documento Assinado Digitalmente por: DANILSON CANDIDO GONZAGA
Acesse em: <https://zicacite.pe.gov.br/pp/validaDoc.seam> Código do documento: 4cb6983e-f487-4f13-94a3-572c393b6cfc

Código	Especificação	F.R.	Desdobramento	SubCategoria Fonte	Categoria Econômica
1215.02.1.1	CONTRIBUIÇÃO PATRONAL - SERVIDOR CIVIL ATIVO - PRINCIPAL	0.03.00	3.334.395,00		
1215.02.1.2	CONTRIBUIÇÃO PATRONAL - SERVIDOR CIVIL ATIVO - MULTAS E JURO	0.03.00	33.344,00		
1215.02.1.3	CONTRIBUIÇÃO PATRONAL - SERVIDOR CIVIL ATIVO - DÍVIDA ATIVA	0.03.00	333.440,00		
1215.51.0.0	CONTRIBUIÇÃO PATRONAL - PARCELAMENTOS	0.000.000	448.184,00		
1215.51.1.0	CONTRIBUIÇÃO PATRONAL - SERVIDOR CIVIL ATIVO - PARCELAMENTOS	0.000.000	448.184,00		
1215.51.1.1	CONTRIBUIÇÃO PATRONAL - SERVIDOR CIVIL ATIVO - PARCELAMENTOS	0.03.00	448.184,00		
1240.00.0.0	CONTRIBUIÇÃO PARA O CUSTEIO DO SERVIÇO DE ILUMINAÇÃO PÚBLICA	0.000.000		410.000,00	
1241.00.0.0	CONTRIBUIÇÃO PARA O CUSTEIO DO SERVIÇO DE ILUMINAÇÃO PÚBLICA	0.000.000	410.000,00		
1241.50.0.0	CONTRIBUIÇÃO PARA O CUSTEIO DO SERVIÇO DE ILUMINAÇÃO PÚBLICA	0.000.000	410.000,00		
1241.50.0.1	CONTRIBUIÇÃO PARA O CUSTEIO DO SERVIÇO DE ILUMINAÇÃO PÚBLICA	0.01.00	410.000,00		
1300.00.0.0	RECEITA PATRIMONIAL	0.000.000		1.598.478,00	
1320.00.0.0	VALORES MOBILIÁRIOS	0.000.000		1.598.478,00	
1321.00.0.0	JUROS E CORREÇÕES MONETÁRIAS	0.000.000	1.598.478,00		
1321.01.0.0	REMUNERAÇÃO DE DEPÓSITOS BANCÁRIOS	0.000.000	98.000,00		
1321.01.0.1	REMUNERAÇÃO DE DEPÓSITOS BANCÁRIOS - PRINCIPAL	0.01.00	55.000,00		
1321.01.0.1	REMUNERAÇÃO DE DEPÓSITOS BANCÁRIOS - PRINCIPAL	0.01.00	10.000,00		
1321.01.0.1	REMUNERAÇÃO DE DEPÓSITOS BANCÁRIOS - PRINCIPAL	0.01.00	20.000,00		
1321.01.0.1	REMUNERAÇÃO DE DEPÓSITOS BANCÁRIOS - PRINCIPAL	0.01.00	3.000,00		
1321.01.0.1	REMUNERAÇÃO DE DEPÓSITOS BANCÁRIOS - PRINCIPAL	0.05.12	5.000,00		
1321.01.0.1	REMUNERAÇÃO DE DEPÓSITOS BANCÁRIOS - PRINCIPAL	0.05.13	5.000,00		
1321.04.0.0	REMUNERAÇÃO DOS RECURSOS DO REGIME PRÓPRIO DE PREVIDÊNCIA SO	0.000.000	1.500.478,00		
1321.04.0.1	REMUNERAÇÃO DOS RECURSOS DO REGIME PRÓPRIO DE PREVIDÊNCIA SO	0.03.00	1.500.478,00		
1700.00.0.0	TRANSFERÊNCIAS CORRENTES	0.000.000		61.040.526,07	
1710.00.0.0	TRANSFERÊNCIAS DA UNIÃO E DE SUAS ENTIDADES	0.000.000		37.320.917,52	
1711.00.0.0	TRANSFERÊNCIAS DECORRENTES DE PARTICIPAÇÃO NA RECEITA DA UNI	0.000.000	25.954.550,00		
1711.51.0.0	COTA-PARTE DO FUNDO DE PARTICIPAÇÃO DOS MUNICÍPIOS - FPM	0.000.000	25.950.000,00		
1711.51.1.0	COTA-PARTE DO FUNDO DE PARTICIPAÇÃO DOS MUNICÍPIOS - COTA ME	0.000.000	23.950.000,00		
1711.51.1.1	COTA-PARTE DO FUNDO DE PARTICIPAÇÃO DOS MUNICÍPIOS - COTA ME	0.01.00	23.950.000,00		
1711.51.2.0	COTA-PARTE DO FUNDO DE PARTICIPAÇÃO DO MUNICÍPIOS - 1% COTA	0.000.000	1.000.000,00		
1711.51.2.1	COTA-PARTE DO FUNDO DE PARTICIPAÇÃO DO MUNICÍPIOS - 1% COTA	0.01.00	1.000.000,00		
1711.51.3.0	COTA-PARTE DO FUNDO DE PARTICIPAÇÃO DOS MUNICÍPIOS - 1% COTA	0.000.000	1.000.000,00		
1711.51.3.1	COTA-PARTE DO FUNDO DE PARTICIPAÇÃO DOS MUNICÍPIOS - 1% COTA	0.01.00	1.000.000,00		
1711.52.0.0	COTA-PARTE DO IMPOSTO SOBRE A PROPRIEDADE TERRITORIAL RURAL	0.000.000	4.550,00		
1711.52.0.1	COTA-PARTE DO IMPOSTO SOBRE A PROPRIEDADE TERRITORIAL RURAL	0.01.00	4.550,00		
1712.00.0.0	TRANSFERÊNCIAS DAS COMPENSAÇÕES FINANCEIRAS PELA EXPLORAÇÃO	0.000.000	389.289,88		
1712.52.0.0	COTA-PARTE DA COMPENSAÇÃO FINANCEIRA PELA PRODUÇÃO DE PETRÓL	0.000.000	389.289,88		
1712.52.4.0	COTA-PARTE DO FUNDO ESPECIAL DO PETRÓLEO - FEP	0.000.000	389.289,88		
1712.52.4.1	COTA-PARTE DO FUNDO ESPECIAL DO PETRÓLEO - FEP - PRINCIPAL	0.01.00	389.289,88		
1713.00.0.0	TRANSFERÊNCIAS DE RECURSOS DO SISTEMA ÚNICO DE SAÚDE - SUS	0.000.000	4.034.449,88		
1713.50.0.0	TRANSFERÊNCIAS DE RECURSOS DO SISTEMA ÚNICO DE SAÚDE - SUS -	0.000.000	4.034.449,88		
1713.50.1.0	TRANSFERÊNCIAS DE RECURSOS DO BLOCO DE MANUTENÇÃO DAS AÇÕES	0.000.000	2.731.141,36		
1713.50.1.1	TRANSFERÊNCIAS DE RECURSOS DO BLOCO DE MANUTENÇÃO DAS AÇÕES	0.05.07	131.679,36		
1713.50.1.1	TRANSFERÊNCIAS DE RECURSOS DO BLOCO DE MANUTENÇÃO DAS AÇÕES	0.05.07	624.650,00		
1713.50.1.1	TRANSFERÊNCIAS DE RECURSOS DO BLOCO DE	0.05.07	1.273.280,00		

RECEITAS SEGUNDO AS CATEGORIAS ECONOMICAS



Documento Assinado Digitalmente por: DANILSON CANDIDO GONZAGA
Acesse em: <https://efcfe.pec.gov.br/ep/validarDoc.seam> Código do documento: 4cb6983e-f487-4f13-94a3-572c393b0fc

Código	Especificação	F.R.	Desdobramento	SubCategoria Fonte	Categoria Econômica
1713.50.1.1	MANUTENÇÃO DAS AÇÕES				
	TRANSFERÊNCIAS DE RECURSOS DO BLOCO DE MANUTENÇÃO DAS AÇÕES	0.05.07	348.300,00		
1713.50.1.1	TRANSFERÊNCIAS DE RECURSOS DO BLOCO DE MANUTENÇÃO DAS AÇÕES	0.05.07	353.232,00		
1713.50.2.0	TRANSFERÊNCIAS DE RECURSOS DO BLOCO DE MANUTENÇÃO DAS AÇÕES	0.000.000	1.056.412,80		
1713.50.2.1	TRANSFERÊNCIAS DE RECURSOS DO BLOCO DE MANUTENÇÃO DAS AÇÕES	0.05.07	898.912,80		
1713.50.2.1	TRANSFERÊNCIAS DE RECURSOS DO BLOCO DE MANUTENÇÃO DAS AÇÕES	0.05.07	157.500,00		
1713.50.3.0	TRANSFERÊNCIAS DE RECURSOS DO BLOCO DE MANUTENÇÃO DAS AÇÕES	0.000.000	115.228,24		
1713.50.3.1	TRANSFERÊNCIAS DE RECURSOS DO BLOCO DE MANUTENÇÃO DAS AÇÕES	0.05.07	105.228,24		
1713.50.3.1	TRANSFERÊNCIAS DE RECURSOS DO BLOCO DE MANUTENÇÃO DAS AÇÕES	0.05.07	10.000,00		
1713.50.4.0	TRANSFERÊNCIAS DE RECURSOS DO BLOCO DE MANUTENÇÃO DAS AÇÕES	0.000.000	131.667,48		
1713.50.4.1	TRANSFERÊNCIAS DE RECURSOS DO BLOCO DE MANUTENÇÃO DAS AÇÕES	0.05.07	131.667,48		
1714.00.0.0	TRANSFERÊNCIAS DE RECURSOS DO FUNDO NACIONAL DO DESENVOLVIME	0.000.000	902.096,86		
1714.50.0.0	TRANSFERÊNCIAS DO SALÁRIO-EDUCAÇÃO	0.000.000	482.596,86		
1714.50.0.1	TRANSFERÊNCIAS DO SALÁRIO-EDUCAÇÃO - PRINCIPAL	0.05.13	482.596,86		
1714.52.0.0	TRANSFERÊNCIAS REFERENTES AO PROGRAMA NACIONAL DE ALIMENTAÇÃ	0.000.000	277.000,00		
1714.52.0.1	TRANSFERÊNCIAS REFERENTES AO PROGRAMA NACIONAL DE ALIMENTAÇÃ	0.05.12	277.000,00		
1714.53.0.0	TRANSFERÊNCIAS REFERENTES AO PROGRAMA NACIONAL DE APOIO AO T	0.000.000	142.500,00		
1714.53.0.1	TRANSFERÊNCIAS REFERENTES AO PROGRAMA NACIONAL DE APOIO AO T	0.05.12	142.500,00		
1715.00.0.0	TRANSFERÊNCIAS DE RECURSOS DE COMPLEMENTAÇÃO DA UNIÃO AO FUN	0.000.000	2.126.155,40		
1715.50.0.0	TRANSFERÊNCIAS DE RECURSOS DE COMPLEMENTAÇÃO DA UNIÃO AO FUN	0.000.000	2.126.155,40		
1715.50.0.1	TRANSFERÊNCIAS DE RECURSOS DE COMPLEMENTAÇÃO DA UNIÃO AO FUN	0.05.12	2.126.155,40		
1716.00.0.0	TRANSFERÊNCIAS DE RECURSOS DO FUNDO NACIONAL DE ASSISTÊNCIA	0.000.000	499.375,50		
1716.50.0.0	TRANSFERÊNCIAS DE RECURSOS DO FUNDO NACIONAL DE ASSISTÊNCIA	0.000.000	499.375,50		
1716.50.0.1	TRANSFERÊNCIAS DE RECURSOS DO FUNDO NACIONAL DE ASSISTÊNCIA	0.05.16	260.064,00		
1716.50.0.1	TRANSFERÊNCIAS DE RECURSOS DO FUNDO NACIONAL DE ASSISTÊNCIA	0.05.16	37.000,00		
1716.50.0.1	TRANSFERÊNCIAS DE RECURSOS DO FUNDO NACIONAL DE ASSISTÊNCIA	0.05.16	120.311,50		
1716.50.0.1	TRANSFERÊNCIAS DE RECURSOS DO FUNDO NACIONAL DE ASSISTÊNCIA	0.05.16	64.000,00		
1716.50.0.1	TRANSFERÊNCIAS DE RECURSOS DO FUNDO NACIONAL DE ASSISTÊNCIA	0.05.16	10.000,00		
1716.50.0.1	TRANSFERÊNCIAS DE RECURSOS DO FUNDO NACIONAL DE ASSISTÊNCIA	0.05.16	8.000,00		
1717.00.0.0	TRANSFERÊNCIAS DE CONVÊNIO DA UNIÃO E DE SUAS ENTIDADES	0.000.000	30.000,00		
1717.50.0.0	TRANSFERÊNCIAS DE CONVÊNIO DA UNIÃO PARA O SISTEMA ÚNICO DE	0.000.000	30.000,00		
1717.50.0.1	TRANSFERÊNCIAS DE CONVÊNIO DA UNIÃO PARA O SISTEMA ÚNICO DE	0.02.00	30.000,00		
1719.00.0.0	OUTRAS TRANSFERÊNCIAS DE RECURSOS DA UNIÃO E DE SUAS ENTIDAD	0.000.000	3.385.000,00		
1719.51.0.0	TRANSFERÊNCIAS FINANCEIRAS DO ICMS - DESONERAÇÃO - L.C. Nº 8	0.000.000	15.000,00		
1719.51.0.1	TRANSFERÊNCIAS FINANCEIRAS DO ICMS - DESONERAÇÃO - L.C. Nº 8	0.01.00	15.000,00		
1719.57.0.0	TRANSFERÊNCIA ESPECIAL DA UNIÃO	0.000.000	370.000,00		
1719.57.0.1	TRANSFERÊNCIA ESPECIAL DA UNIÃO - PRINCIPAL	0.01.00	370.000,00		
1719.99.0.0	OUTRAS TRANSFERÊNCIAS DE RECURSOS DA UNIÃO E DE SUAS ENTIDAD	0.000.000	3.000.000,00		
1719.99.0.1	OUTRAS TRANSFERÊNCIAS DE RECURSOS DA UNIÃO E DE SUAS ENTIDAD	0.05.81	3.000.000,00		
1720.00.0.0	TRANSFERÊNCIAS DOS ESTADOS E DO DISTRITO FEDERAL E DE SUAS E	0.000.000		8.139.810,52	
1721.00.0.0	PARTICIPAÇÃO NA RECEITA DOS ESTADOS E DISTRITO FEDERAL	0.000.000	7.633.700,00		
1721.50.0.0					

Orçamento Programa - Exercício de 2022
RECEITAS SEGUNDO AS CATEGORIAS ECONOMICAS



Documento Assinado Digitalmente por: DANILSON CANDIDO GONZAGA
Acesse em: <https://detecfcp.pe.gov.br/epj/validaDoc.seam> Código do documento: 4cb6983e-f487-41f3-94a3-572c3393bcfc

Código	Especificação	F.R.	Desdobramento	SubCategoria Fonte	Categoria Econômica
	COTA-PARTE DO ICMS	0.000.000	5.500.000,00		
1721.50.0.1	COTA-PARTE DO ICMS - PRINCIPAL	0.01.00	5.500.000,00		
1721.51.0.0	COTA-PARTE DO IPVA	0.000.000	2.100.000,00		
1721.51.0.1	COTA-PARTE DO IPVA - PRINCIPAL	0.01.00	2.100.000,00		
1721.52.0.0	COTA-PARTE DO IPI - MUNICÍPIOS	0.000.000	23.700,00		
1721.52.0.1	COTA-PARTE DO IPI - MUNICÍPIOS - PRINCIPAL	0.01.00	23.700,00		
1721.53.0.0	COTA-PARTE DA CONTRIBUIÇÃO DE INTERVENÇÃO NO DOMÍNIO ECONÔMI	0.000.000	10.000,00		
1721.53.0.1	COTA-PARTE DA CONTRIBUIÇÃO DE INTERVENÇÃO NO DOMÍNIO ECONÔMI	0.01.00	10.000,00		
1722.00.0.0	TRANSFERÊNCIAS DAS COMPENSAÇÕES FINANCEIRAS PELA EXPLORAÇÃO	0.000.000	2.200,00		
1722.51.0.0	COTA-PARTE DA COMPENSAÇÃO FINANCEIRA DE RECURSOS MINERAIS -	0.000.000	2.200,00		
1722.51.0.1	COTA-PARTE DA COMPENSAÇÃO FINANCEIRA DE RECURSOS MINERAIS -	0.01.00	2.200,00		
1723.00.0.0	TRANSFERÊNCIAS DE RECURSOS DO SISTEMA ÚNICO DE SAÚDE - SUS	0.000.000	77.746,44		
1723.50.0.0	TRANSFERÊNCIAS DE RECURSOS DO SISTEMA ÚNICO DE SAÚDE - SUS	0.000.000	77.746,44		
1723.50.0.1	TRANSFERÊNCIAS DE RECURSOS DO SISTEMA ÚNICO DE SAÚDE - SUS -	0.02.00	37.910,64		
1723.50.0.1	TRANSFERÊNCIAS DE RECURSOS DO SISTEMA ÚNICO DE SAÚDE - SUS -	0.02.81	39.835,80		
1724.00.0.0	TRANSFERÊNCIAS DE CONVÊNIOS DOS ESTADOS E DF E DE SUAS ENTID	0.000.000	176.164,08		
1724.51.0.0	TRANSFERÊNCIAS DE CONVÊNIOS DOS ESTADOS DESTINADAS A PROGRAM	0.000.000	176.164,08		
1724.51.0.1	TRANSFERÊNCIAS DE CONVÊNIOS DOS ESTADOS DESTINADAS A PROGRAM	0.02.12	176.164,08		
1729.00.0.0	OUTRAS TRANSFERÊNCIAS DOS ESTADOS E DISTRITO FEDERAL	0.000.000	250.000,00		
1729.99.0.0	OUTRAS TRANSFERÊNCIAS DOS ESTADOS E DF	0.000.000	250.000,00		
1729.99.0.1	OUTRAS TRANSFERÊNCIAS DOS ESTADOS E DF - PRINCIPAL	0.01.00	250.000,00		
1740.00.0.0	TRANSFERÊNCIAS DE INSTITUIÇÕES PRIVADAS	0.000.000		200.000,00	
1741.00.0.0	TRANSFERÊNCIAS DE INSTITUIÇÕES PRIVADAS	0.000.000	200.000,00		
1741.99.0.0	OUTRAS TRANSFERÊNCIAS DE INSTITUIÇÕES PRIVADAS	0.000.000	200.000,00		
1741.99.0.1	OUTRAS TRANSFERÊNCIAS DE INSTITUIÇÕES PRIVADAS - PRINCIPAL	0.05.81	200.000,00		
1750.00.0.0	TRANSFERÊNCIAS DE OUTRAS INSTITUIÇÕES PÚBLICAS	0.000.000		15.379.798,03	
1751.00.0.0	TRANSFERÊNCIAS DE RECURSOS DO FUNDO DE MANUTENÇÃO E DESENVOL	0.000.000	15.379.798,03		
1751.50.0.0	TRANSFERÊNCIAS DE RECURSOS DO FUNDO DE MANUTENÇÃO E DESENVOL	0.000.000	15.379.798,03		
1751.50.0.1	TRANSFERÊNCIAS DE RECURSOS DO FUNDO DE MANUTENÇÃO E DESENVOL	0.05.12	15.379.798,03		
1900.00.0.0	OUTRAS RECEITAS CORRENTES	0.000.000		533.077,00	
1990.00.0.0	DEMAIS RECEITAS CORRENTES	0.000.000		533.077,00	
1999.00.0.0	OUTRAS RECEITAS CORRENTES	0.000.000	533.077,00		
1999.03.0.0	COMPENSAÇÕES FINANCEIRAS ENTRE O REGIME GERAL E OS REGIMES P	0.000.000	533.077,00		
1999.03.0.1	COMPENSAÇÕES FINANCEIRAS ENTRE O REGIME GERAL E OS REGIMES P	0.03.00	533.077,00		
2000.00.0.0	RECEITAS DE CAPITAL	0.000.000			6.900.000,00
2100.00.0.0	OPERAÇÕES DE CRÉDITO	0.000.000		6.000.000,00	
2110.00.0.0	OPERAÇÕES DE CRÉDITO - MERCADO INTERNO	0.000.000		6.000.000,00	
2112.00.0.0	OPERAÇÕES DE CRÉDITO CONTRATUAIS - MERCADO INTERNO	0.000.000	6.000.000,00		
2112.54.0.0	OPERAÇÕES DE CRÉDITO INTERNAS PARA PROGRAMAS DE MODERNIZAÇÃO	0.000.000	6.000.000,00		
2112.54.0.1	OPERAÇÕES DE CRÉDITO INTERNAS PARA PROGRAMAS DE MODERNIZAÇÃO	0.05.81	6.000.000,00		
2400.00.0.0	TRANSFERÊNCIAS DE CAPITAL	0.000.000		900.000,00	
2410.00.0.0	TRANSFERÊNCIAS DA UNIÃO E DE SUAS ENTIDADES	0.000.000		900.000,00	
2411.00.0.0	TRANSFERÊNCIAS DE RECURSOS DO SISTEMA ÚNICO DE SAÚDE - SUS	0.000.000	900.000,00		
2411.50.0.0	TRANSFERÊNCIAS DE RECURSOS DO SISTEMA ÚNICO DE SAÚDE - SUS -	0.000.000	900.000,00		
2411.50.1.0	TRANSFERÊNCIAS DE RECURSOS DO BLOCO DE MANUTENÇÃO DAS AÇÕES	0.000.000	900.000,00		

RECEITAS SEGUNDO AS CATEGORIAS ECONOMICAS

Código	Especificação	F.R.	Desdobramento	SubCategoria Fonte	Categoria Econômica
2411.50.1.1	TRANSFERÊNCIAS DE RECURSOS DO BLOCO DE MANUTENÇÃO DAS AÇÕES	0.05.07	900.000,00		
9000.00.0.0	(R) DEDUÇÕES DA RECEITA	0.000.000			-6.315.650,00
9500.00.0.0	(R) DEDUÇÕES DO FUNDEB	0.000.000		-6.315.650,00	
9510.00.0.0	(R) DEDUÇÕES DO FUNDEB	0.000.000	-6.315.650,00		
9510.00.0.0	(R) DEDUÇÕES DO FUNDEB	0.000.000		-6.315.650,00	
9510.00.0.0	(R) DEDUÇÕES DO FUNDEB	0.01.00	-6.315.650,00		
Total das Receitas (exceto Intra-Orçamentárias)					72.500.000,00

TOTALIZAÇÃO DAS RECEITAS POR CATEGORIA ECONOMICA

RECEITA CORRENTE	65.600.000,00
------------------	---------------

RECEITA DE CAPITAL	6.900.000,00
--------------------	--------------

Total Geral das Receitas	72.500.000,00
---------------------------------	----------------------

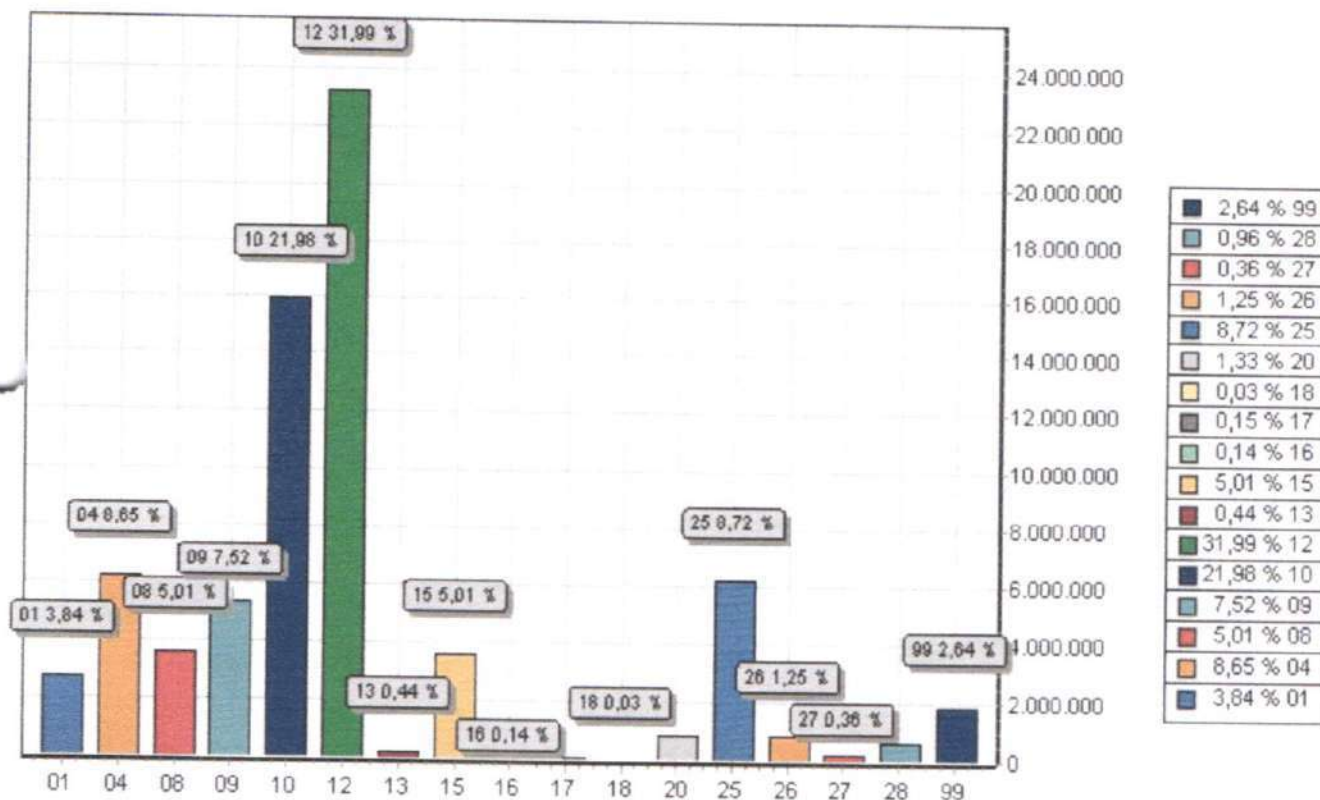

FUNÇÃO	DOTAÇÃO	
01	Legislativa	2.786.000,00
04	Administração	6.268.264,00
08	Assistência Social	3.629.592,71
09	Previdência Social	5.450.033,00
10	Saúde	15.934.286,32
12	Educação	23.190.028,97
13	Cultura	315.500,00
15	Urbanismo	3.632.000,00
16	Habitação	100.000,00
17	Saneamento	112.000,00
18	Gestão Ambiental	20.000,00
20	Agricultura	964.500,00
25	Energia	6.324.000,00
26	Transporte	904.000,00
27	Desporto e Lazer	260.000,00
28	Encargos Especiais	694.225,00
99	Reserva de Contingência	1.915.570,00
TOTAL		72.500.000,00



Documento Assinado Digitalmente por: DANILSON CANDIDO GONZAGA
Acesse em: https://tce.tce-pe.gov.br/epp/validarDoc.seam Código do documento: 4cb6983e-1f87-4f13-94a3-572c3393bdcfc

NATUREZA DA DESPESA - CONSOLIDAÇÃO GERAL

Código	Especificação	Elemento	Modalidade	Grupo	Subcategoria Econômica
30.00.00	DESPESAS CORRENTES				
31.00.00	PESSOAL E ENCARGOS SOCIAIS				
31.71.00	TRANSFERÊNCIA A CONSÓRCIOS PÚBLICOS			40.184.935,78	
31.71.70	RATEIO PELA PARTICIPAÇÃO EM CONSÓRCIO PÚBLICO		364.000,00		
31.90.00	APLICAÇÕES DIRETAS	364.000,00			
31.90.01	APOSENTADORIAS, RESERVA REMUNERADA E REFORMAS		37.106.932,78		
31.90.03	PENSÕES	4.900.000,00			
31.90.04	CONTRATAÇÃO POR TEMPO DETERMINADO	400.000,00			
31.90.11	VENCIMENTOS E VANTAGENS FIXAS - PESSOAL CIVIL	7.346.433,50			
31.90.13	OBRIGAÇÕES PATRONAIS	17.292.059,07			
31.90.16	OUTRAS DESPESAS VARIÁVEIS - PESSOAL CIVIL	2.118.673,00			
31.90.91	SENTENÇAS JUDICIAIS	131.307,21			
31.90.92	DESPESAS DE EXERCÍCIOS ANTERIORES	123.230,00			
31.90.94	INDENIZAÇÕES E RESTITUIÇÕES TRABALHISTAS	37.230,00			
31.91.00	APLICAÇÕES DIRETAS- INTRA-ORÇAMENTÁRIAS	4.758.000,00			
31.91.13	OBRIGAÇÕES PATRONAIS		2.714.003,00		
32.00.00	JUROS E ENCARGOS DA DÍVIDA	2.714.003,00			
32.90.00	APLICAÇÕES DIRETAS			14.000,00	
32.90.21	JUROS SOBRE A DÍVIDA POR CONTRATO			14.000,00	
32.90.22	OUTROS ENCARGOS SOBRE A DÍVIDA POR CONTRATO	9.000,00			
33.00.00	OUTRAS DESPESAS CORRENTES	5.000,00			
33.50.00	TRANSFERÊNCIAS A INSTITUIÇÕES PRIVADAS SEM FINS LUCRATIVOS			16.950.666,22	
33.50.43	SUBVENÇÕES SOCIAIS		6.000,00		
33.71.00	TRANSFERÊNCIA A CONSÓRCIOS PÚBLICOS	6.000,00			
33.71.70	RATEIO PELA PARTICIPAÇÃO EM CONSÓRCIO PÚBLICO			3.000,00	
33.90.00	APLICAÇÕES DIRETAS	3.000,00			
33.90.04	CONTRATAÇÃO POR TEMPO DETERMINADO		16.941.666,22		
33.90.08	OUTROS BENEFÍCIOS ASSISTENCIAIS DO SERVIDOR E DO MILITAR	8.892,00			
33.90.14	DIÁRIAS - CIVIL	186.600,00			
33.90.18	AUXÍLIO FINANCEIRO A ESTUDANTES	156.615,00			
33.90.30	MATERIAL DE CONSUMO	139.000,00			
33.90.31	PREMIAÇÕES CULTURAIS, ARTÍSTICAS, CIENTÍFICAS, DESPORTIVAS E	6.546.484,22			
33.90.32	MATERIAL, BEM OU SERVIÇO PARA DISTRIBUIÇÃO GRATUITA	20.000,00			
33.90.33	PASSAGENS E DESPESAS COM LOCOMOÇÃO	861.000,00			
33.90.34	OUTRAS DESPESAS DE PESSOAL DECORRENTES DE CONTRATOS DE TERCE	59.115,00			
33.90.35	SERVIÇOS DE CONSULTORIA	7.000,00			
33.90.36	OUTROS SERVIÇOS DE TERCEIROS - PESSOA FÍSICA	562.720,00			
33.90.39	LOCAÇÃO DE MÃO-DE-OBRA	2.484.253,00			
33.90.40	OUTROS SERVIÇOS DE TERCEIROS - PESSOA JURÍDICA	10.000,00			
33.90.41	CONTRIBUIÇÕES	4.741.147,00			
33.90.45	SUBVENÇÕES ECONÔMICAS	280.000,00			
33.90.47	OBRIGAÇÕES TRIBUTÁRIAS E CONTRIBUTIVAS	10.000,00			
33.90.48	OUTROS AUXÍLIOS FINANCEIROS A PESSOA FÍSICA	518.000,00			
33.90.91	SENTENÇAS JUDICIAIS	20.000,00			
33.90.92	DESPESAS DE EXERCÍCIOS ANTERIORES	4.000,00			
33.90.93	INDENIZAÇÕES E RESTITUIÇÕES	31.615,00			
33.90.94	INDENIZAÇÕES E RESTITUIÇÕES TRABALHISTAS	115.225,00			
40.00.00	DESPESAS DE CAPITAL	180.000,00			
44.00.00	INVESTIMENTOS				13.434.828,00
44.90.00	APLICAÇÕES DIRETAS			12.884.828,00	
44.90.51	OBRAS E INSTALAÇÕES		12.884.828,00		
44.90.52	EQUIPAMENTOS E MATERIAL PERMANENTE	10.423.755,00			
44.90.61	AQUISIÇÃO DE IMÓVEIS	2.246.073,00			
46.00.00	AMORTIZAÇÃO DA DÍVIDA	215.000,00			
46.90.00	APLICAÇÕES DIRETAS			550.000,00	
46.90.71	PRINCIPAL DA DÍVIDA CONTRATUAL RESGATADA		550.000,00		
90.00.00	RESERVA DE CONTINGÊNCIA	550.000,00			
99.00.00					1.915.570,00
				1.915.570,00	



PREFEITURA DE FEIRA NOVA

Rua Urbano Barbosa, s/n Centro - CNPJ:11097243/0001-06

Orçamento Programa - Exercício de 2022

Anexo 02

Page 2



NATUREZA DA DESPESA - CONSOLIDAÇÃO GERAL

Código	Especificação	Elemento	Modalidade	Grupo	Valor
99.99.00	RESERVA DE CONTINGÊNCIA				
	A DEFINIR	1.915.570,00			
99.99.00	A DEFINIR		1.915.570,00		
TOTAL					72.000,00

Documento Assinado Digitalmente por: DANILSON CANDIDO GONZAGA
Acesse em: <https://tce.tce.pe.gov.br/ep/validaDoc.seam> Código do documento: 4cb6983e-f487-4f13-94a3-572c393b6fc



NATUREZA DA DESPESA POR ORGÃO

PODER ORGÃO						
01 PODER LEGISLATIVO						
01 CORPO DELIBERATIVO E SECRETARIA						
Código	Especificação	F.R.	Elemento	Modalidade	Grupo	Valor
3.0.00.00	DESPESAS CORRENTES	0.000.000				2.786.000,00
3.1.00.00	PESSOAL E ENCARGOS SOCIAIS	0.000.000			2.178.000,00	
3.1.90.00	APLICAÇÕES DIRETAS	0.000.000		2.148.000,00		
3.1.90.04	CONTRATAÇÃO POR TEMPO DETERMINADO	0.01.00	2.000,00			
3.1.90.11	VENCIMENTOS E VANTAGENS FIXAS - PESSOAL CIVIL	0.01.00	1.745.000,00			
3.1.90.13	OBRIGAÇÕES PATRONAIS	0.01.00	400.000,00			
3.1.90.91	SENTENÇAS JUDICIAIS	0.01.00	1.000,00			
3.1.91.00	APLICAÇÕES DIRETAS- INTRA-ORÇAMENTÁRIAS	0.000.000		30.000,00		
3.1.91.13	OBRIGAÇÕES PATRONAIS	0.01.00	30.000,00			
3.3.00.00	OUTRAS DESPESAS CORRENTES	0.000.000			478.000,00	
3.3.90.00	APLICAÇÕES DIRETAS	0.000.000		478.000,00		
3.3.90.06	OUTROS BENEFÍCIOS ASSISTENCIAIS DO SERVIDOR E DO MILITAR	0.01.00	2.000,00			
3.3.90.14	DIÁRIAS - CIVIL	0.01.00	43.000,00			
3.3.90.30	MATERIAL DE CONSUMO	0.01.00	50.000,00			
3.3.90.33	PASSAGENS E DESPESAS COM LOCOMOÇÃO	0.01.00	2.000,00			
3.3.90.36	OUTROS SERVIÇOS DE TERCEIROS - PESSOA FÍSICA	0.01.00	200.000,00			
3.3.90.39	OUTROS SERVIÇOS DE TERCEIROS - PESSOA JURÍDICA	0.01.00	100.000,00			
3.3.90.92	DESPESAS DE EXERCÍCIOS ANTERIORES	0.01.00	1.000,00			
3.3.90.93	INDENIZAÇÕES E RESTITUIÇÕES	0.01.00	80.000,00			
4.0.00.00	DESPESAS DE CAPITAL	0.000.000				130.000,00
4.4.00.00	INVESTIMENTOS	0.000.000			130.000,00	
4.4.90.00	APLICAÇÕES DIRETAS	0.000.000		130.000,00		
4.4.90.51	OBRAS E INSTALAÇÕES	0.01.00	100.000,00			
4.4.90.92	EQUIPAMENTOS E MATERIAL PERMANENTE	0.01.00	30.000,00			
TOTAL						2.786.000,00